

HEADQUARTER

Via Lorenzo Il Magnifico, 96, 50129 Firenze FI

Progetto:

Ambito di trasformazione AT15
Via della Gora

Località:

Sesto Fiorentino

FABRICATO A

PIANO PRIMO_APPARTAMENTO N.1

-Edilizia Convenzionata-

- Appartamento SUL 62.94 mq
- Loggia 7.55 mq
- Balcone 6.28 mq
- Posto Auto

Inquadramento

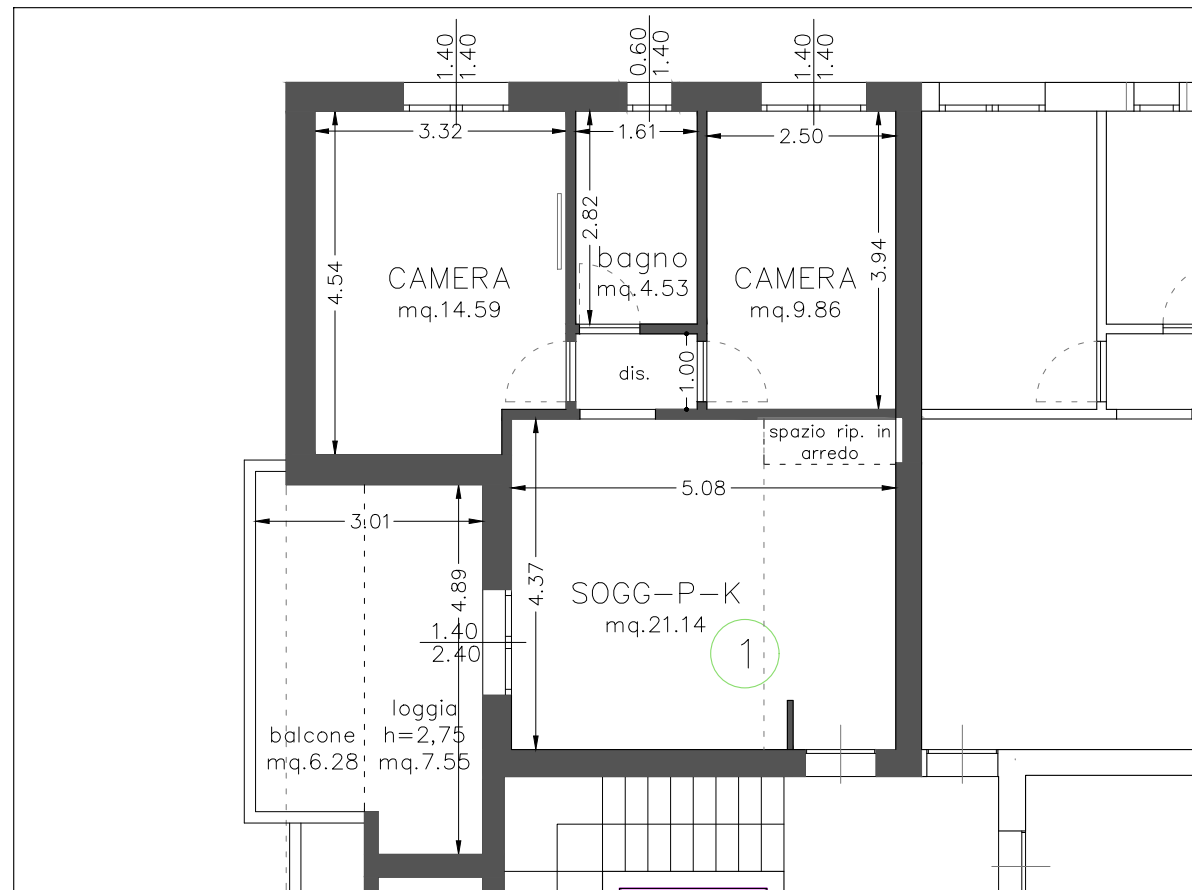
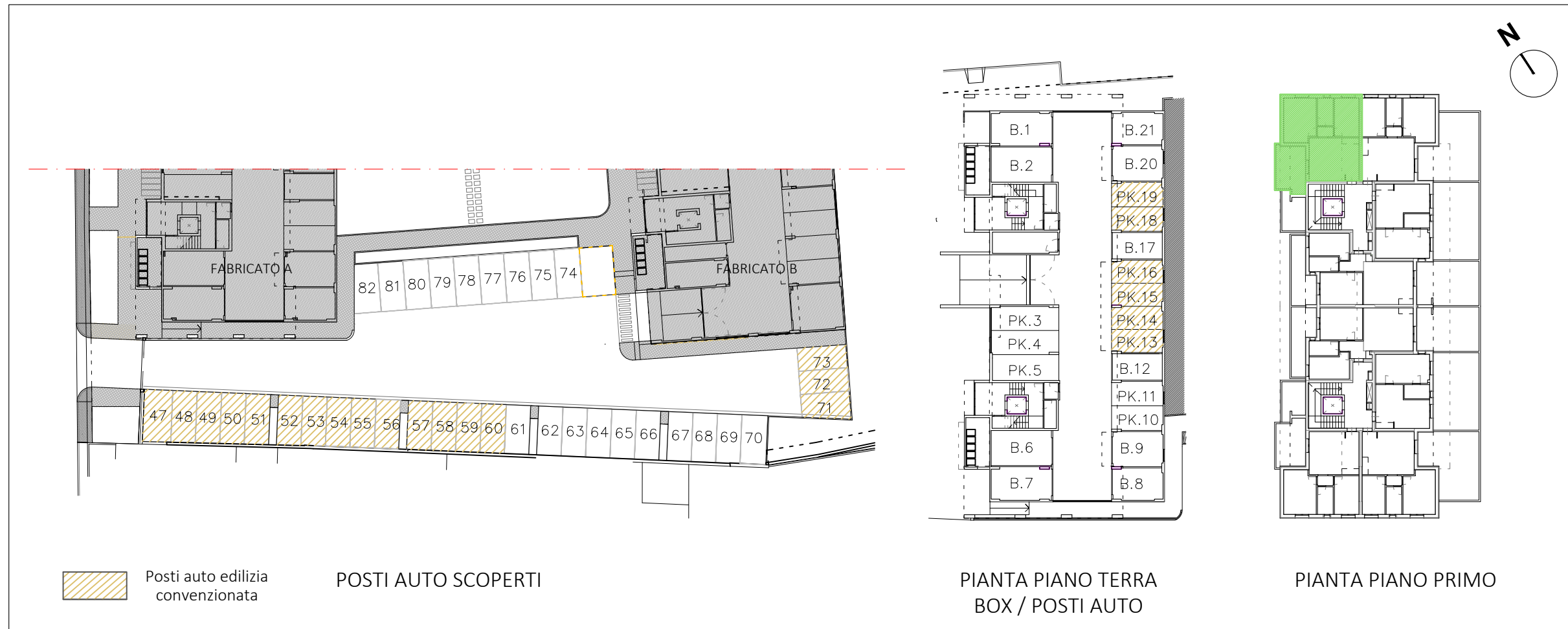

PIANTA QUOTATA | h. 2,70 m

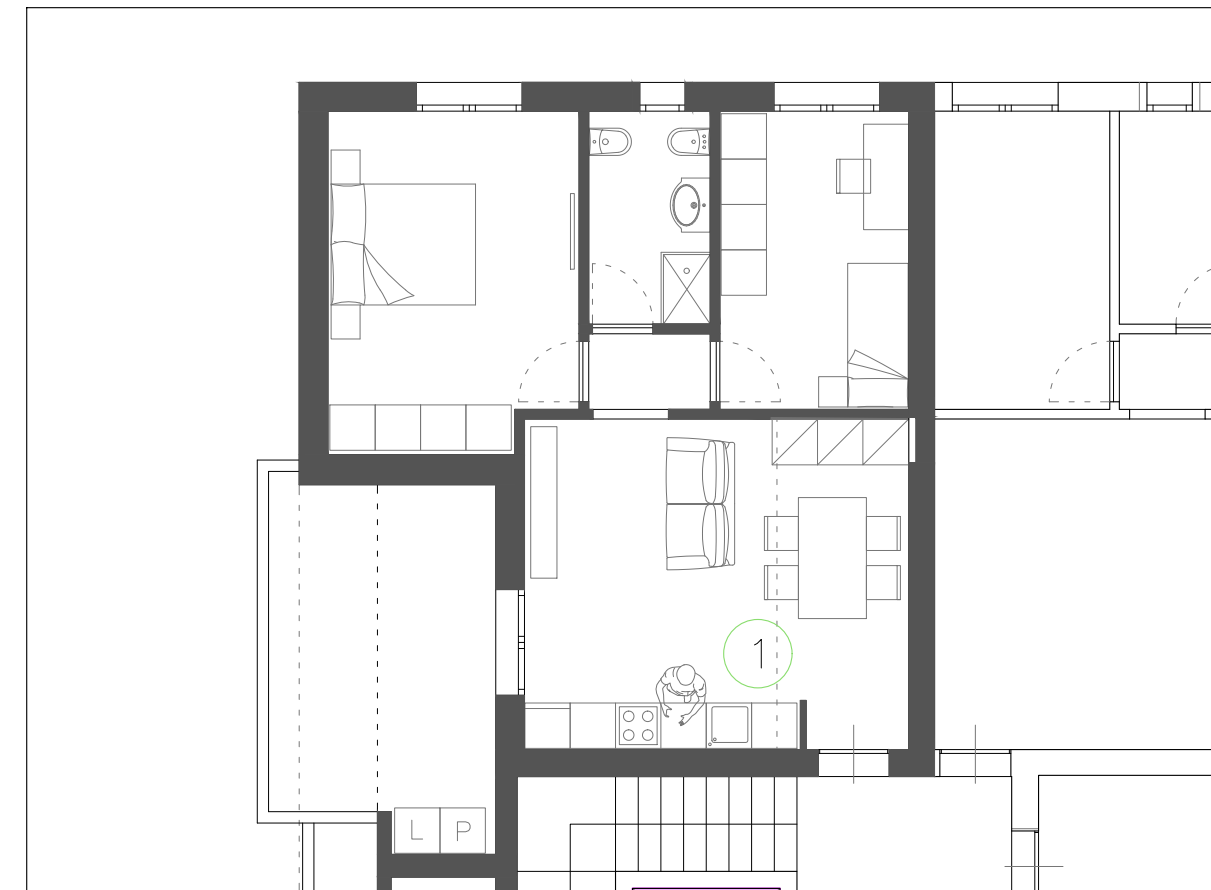

PIANTA ARREDATA

Le quote sono indicative, ogni misura dovrà essere verificata sul posto

SCALA
1:100

HEADQUARTER

Via Lorenzo Il Magnifico, 96, 50129 Firenze FI

Progetto:

Ambito di trasformazione AT15
Via della Gora

Località:

Sesto Fiorentino

FABRICATO A

PIANO PRIMO_APPARTAMENTO N.2

- Appartamento SUL 62.60 mq
- Loggia 5.48 mq
- Terrazza 30.60 mq
- Box / Posto Auto

Inquadramento

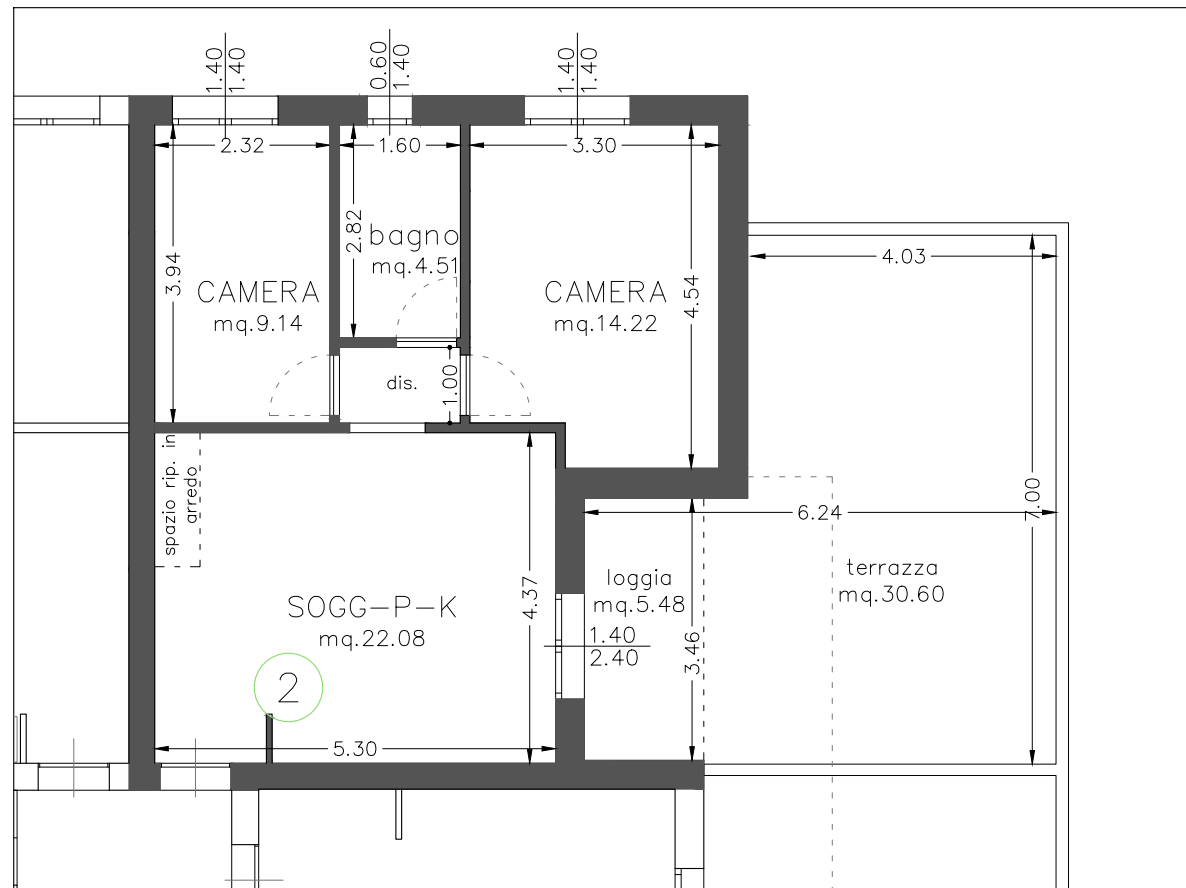
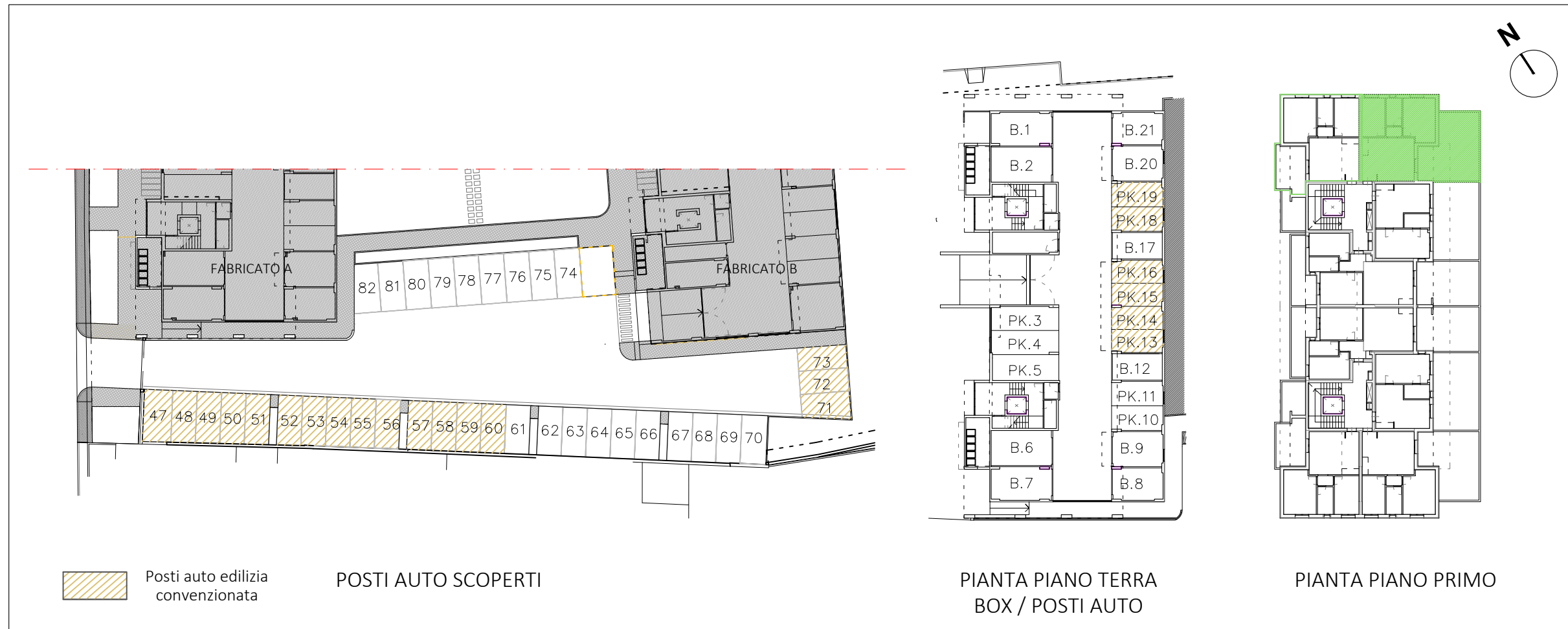

PIANTA QUOTATA | h. 2,75 m

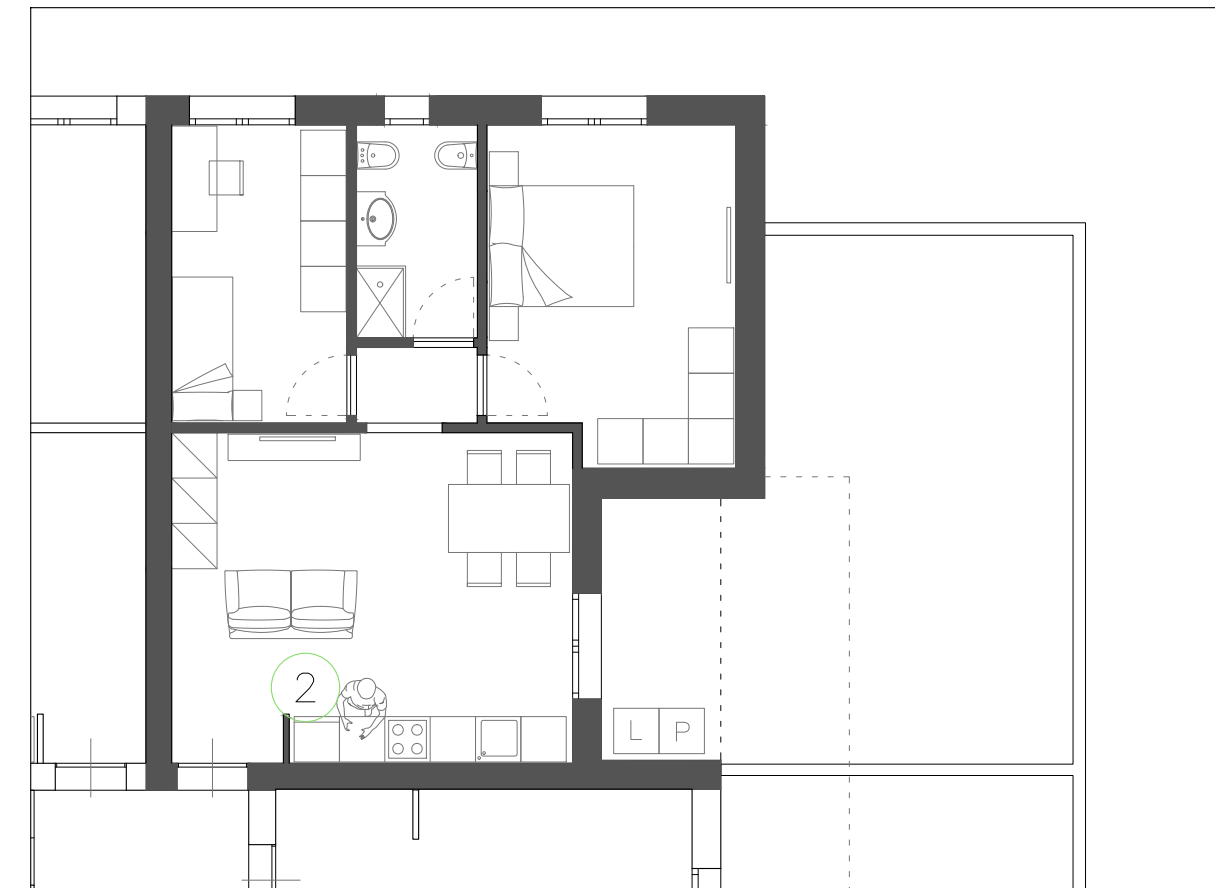

PIANTA ARREDATA

Le quote sono indicative, ogni misura dovrà essere verificata sul posto

SCALA
1:100

HEADQUARTER

Via Lorenzo Il Magnifico, 96, 50129 Firenze FI

Progetto:

Ambito di trasformazione AT15
Via della Gora

Località:

Sesto Fiorentino

FABRICATO A

PIANO PRIMO_APPARTAMENTO N.3

- Appartamento SUL 47.92 mq
- Terrazza 36.81 mq
- Box / Posto Auto

Inquadramento

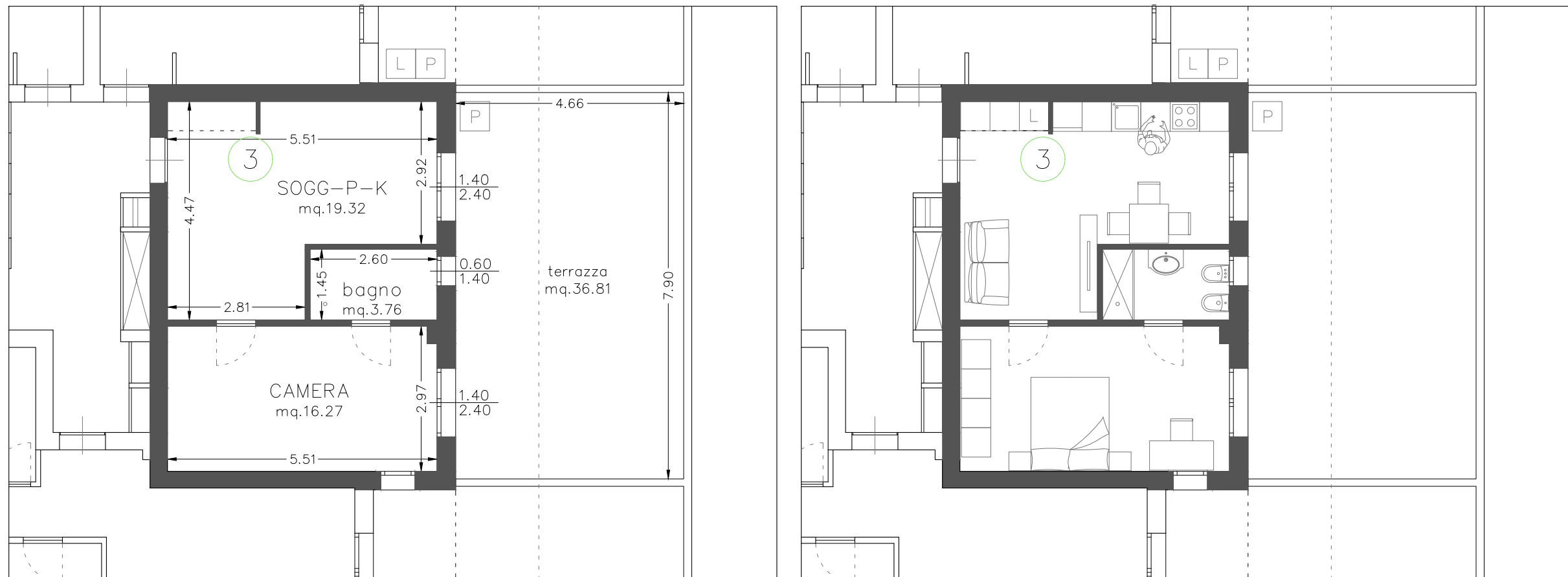
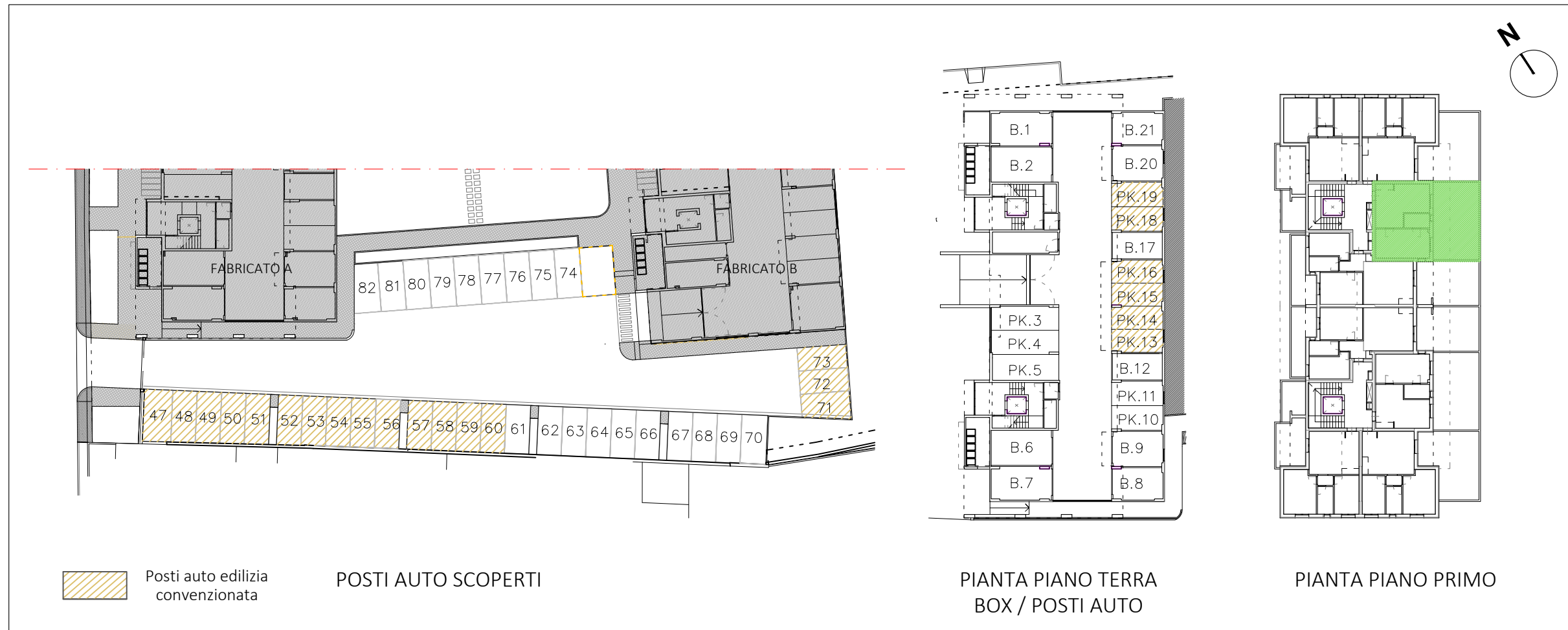

Le quote sono indicative, ogni misura dovrà essere verificata sul posto

SCALA
1:100

HEADQUARTER

Via Lorenzo Il Magnifico, 96, 50129 Firenze FI

Progetto:

Ambito di trasformazione AT15
Via della Gora

Località:

Sesto Fiorentino

FABRICATO A

PIANO PRIMO_APPARTAMENTO N.4

- Appartamento SUL 64.61 mq
- Loggia 3.36 mq
- Balcone 10.34 mq
- Terrazza 21.09 mq
- Box / Posto Auto

Inquadramento

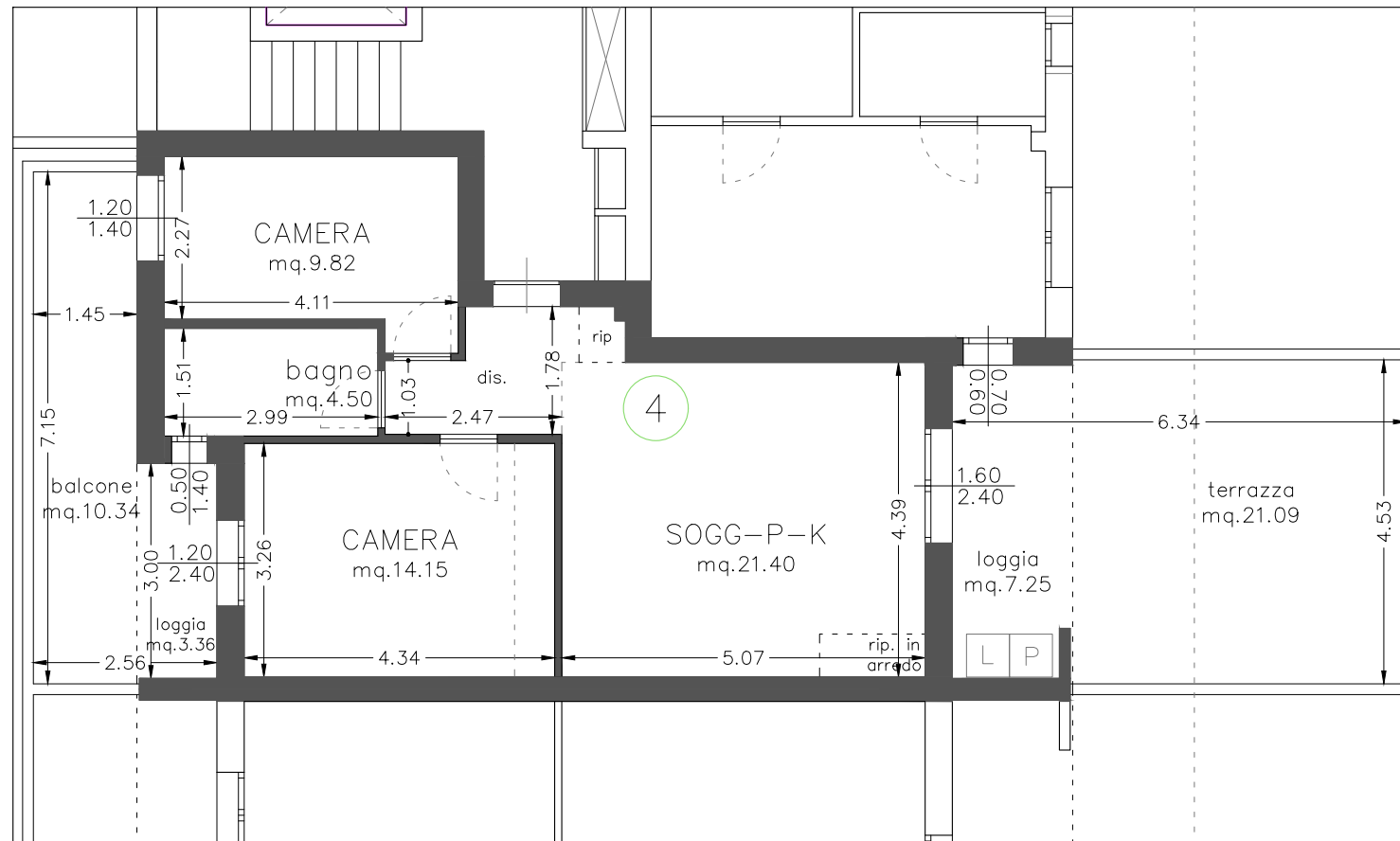
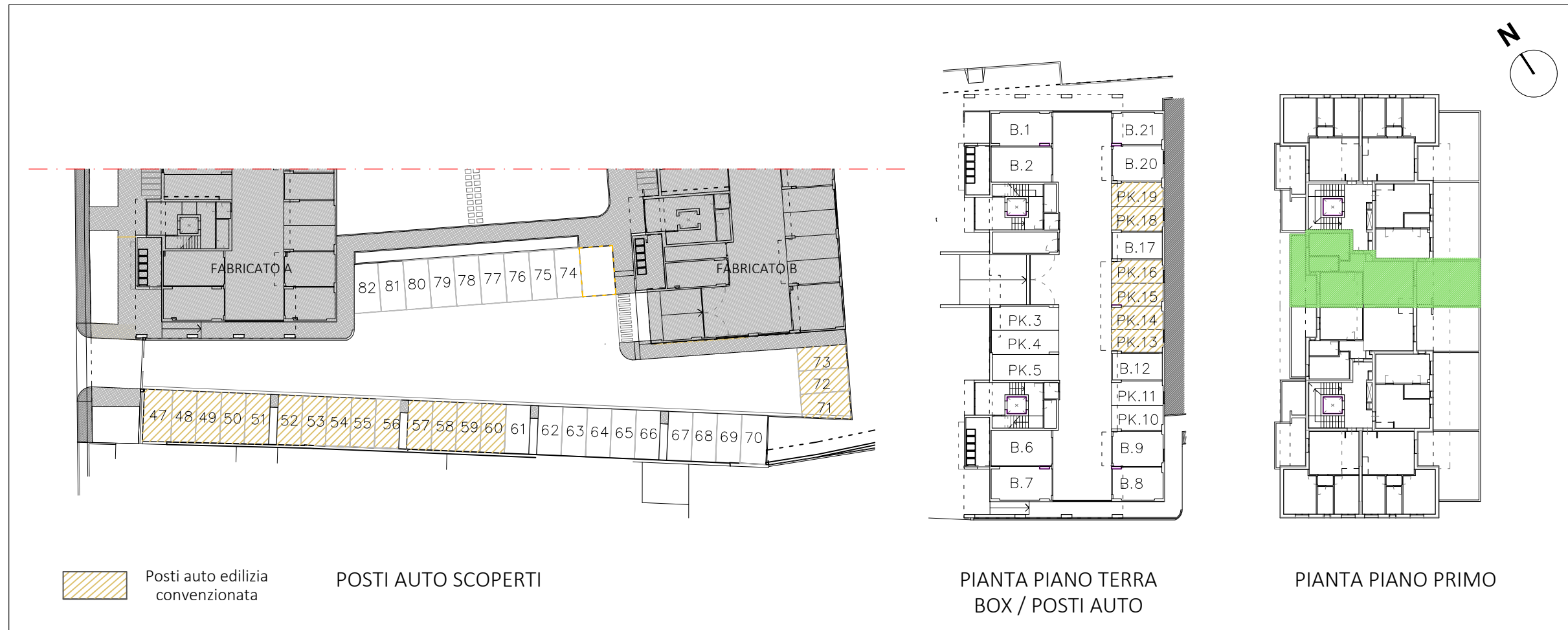

PIANTA QUOTATA | h. 2,75 m

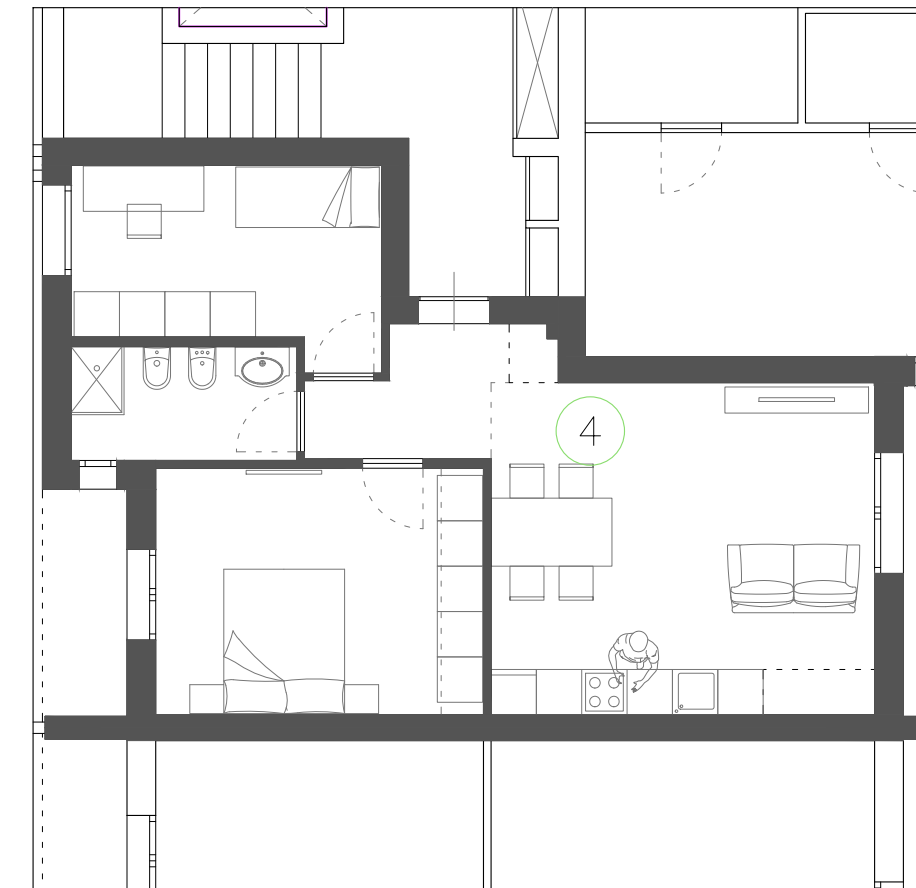

PIANTA ARREDATA

Le quote sono indicative, ogni misura dovrà essere verificata sul posto

SCALA
1:100

HEADQUARTER

Via Lorenzo Il Magnifico, 96, 50129 Firenze FI

Progetto:

Ambito di trasformazione AT15
Via della Gora

Località:

Sesto Fiorentino

FABRICATO A

PIANO PRIMO_APPARTAMENTO N.5

- Appartamento SUL 64.61 mq
- Loggia 3.36 mq
- Balcone 10.34 mq
- Terrazza 21.09 mq
- Box / Posto Auto

Inquadramento

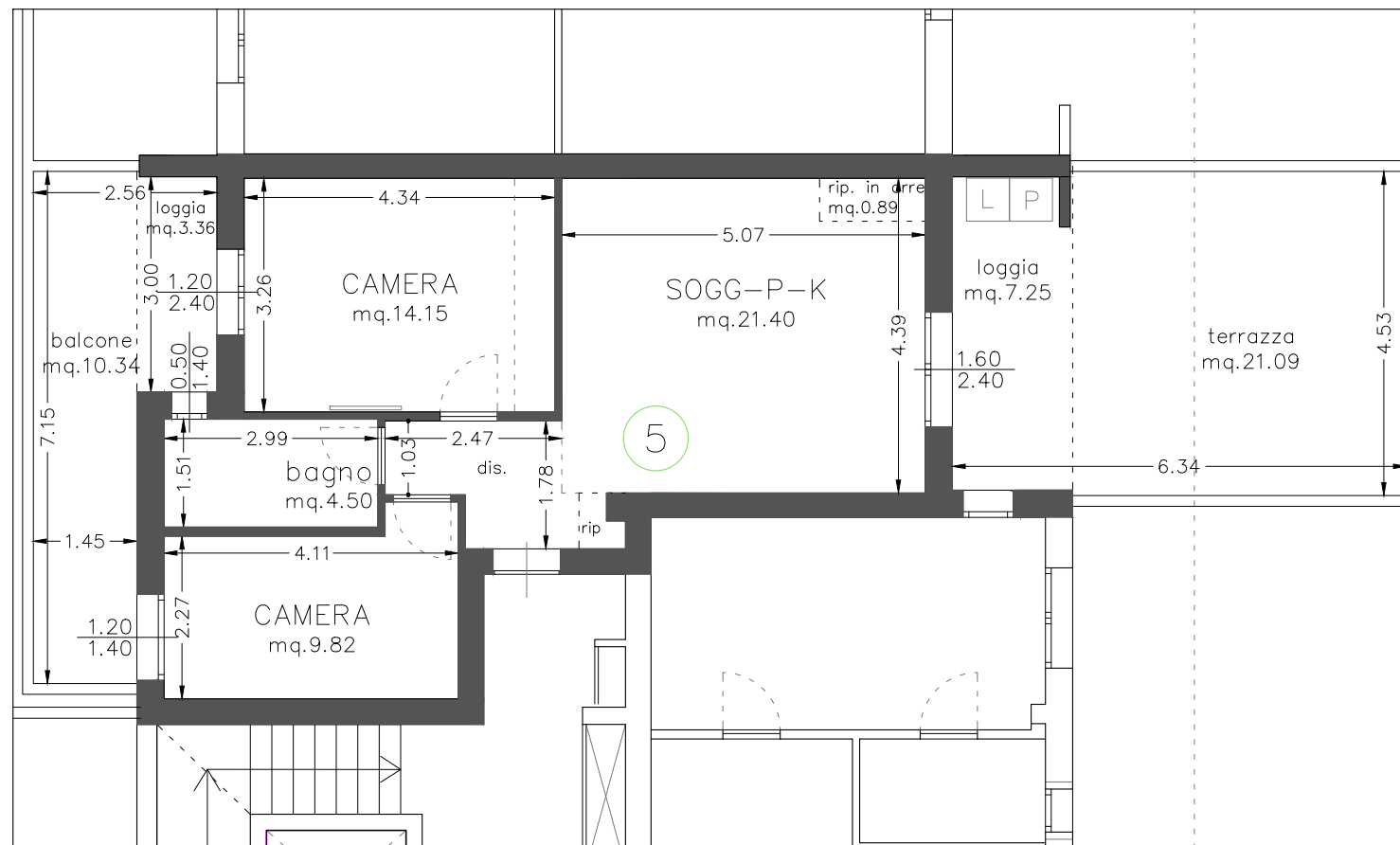
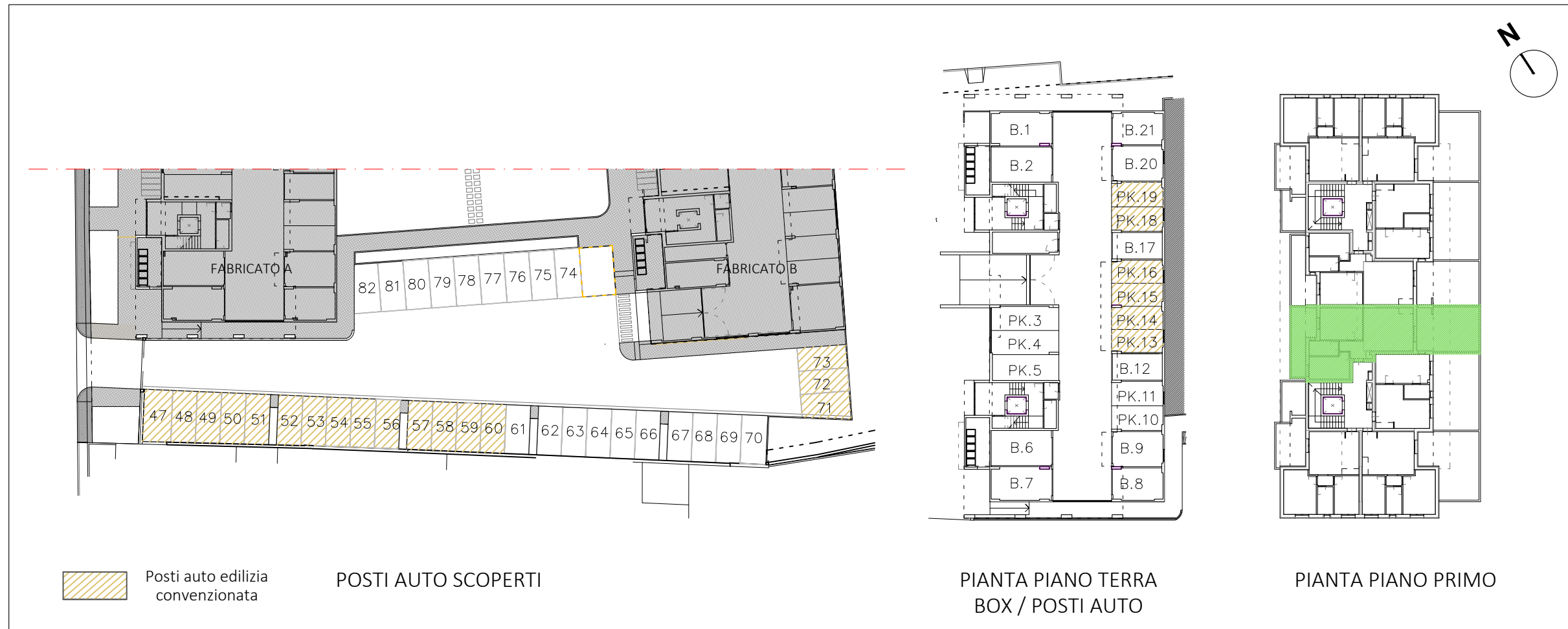

PIANTA QUOTATA | h. 2,75 m

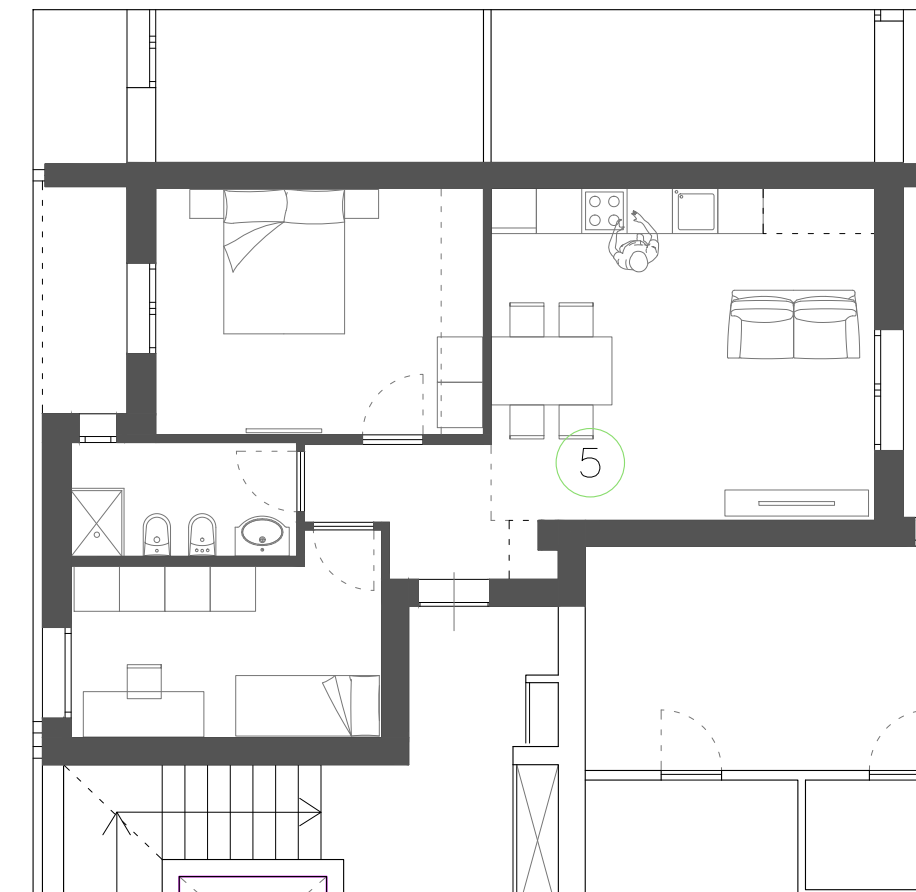

PIANTA ARREDATA

Le quote sono indicative, ogni misura dovrà essere verificata sul posto

SCALA
1:100

HEADQUARTER

Via Lorenzo Il Magnifico, 96, 50129 Firenze FI

Progetto:

Ambito di trasformazione AT15
Via della Gora

Località:

Sesto Fiorentino

FABRICATO A

PIANO PRIMO_APPARTAMENTO N.6

- Appartamento SUL 47.92 mq
- Terrazza 36.81 mq
- Box / Posto Auto

Inquadramento

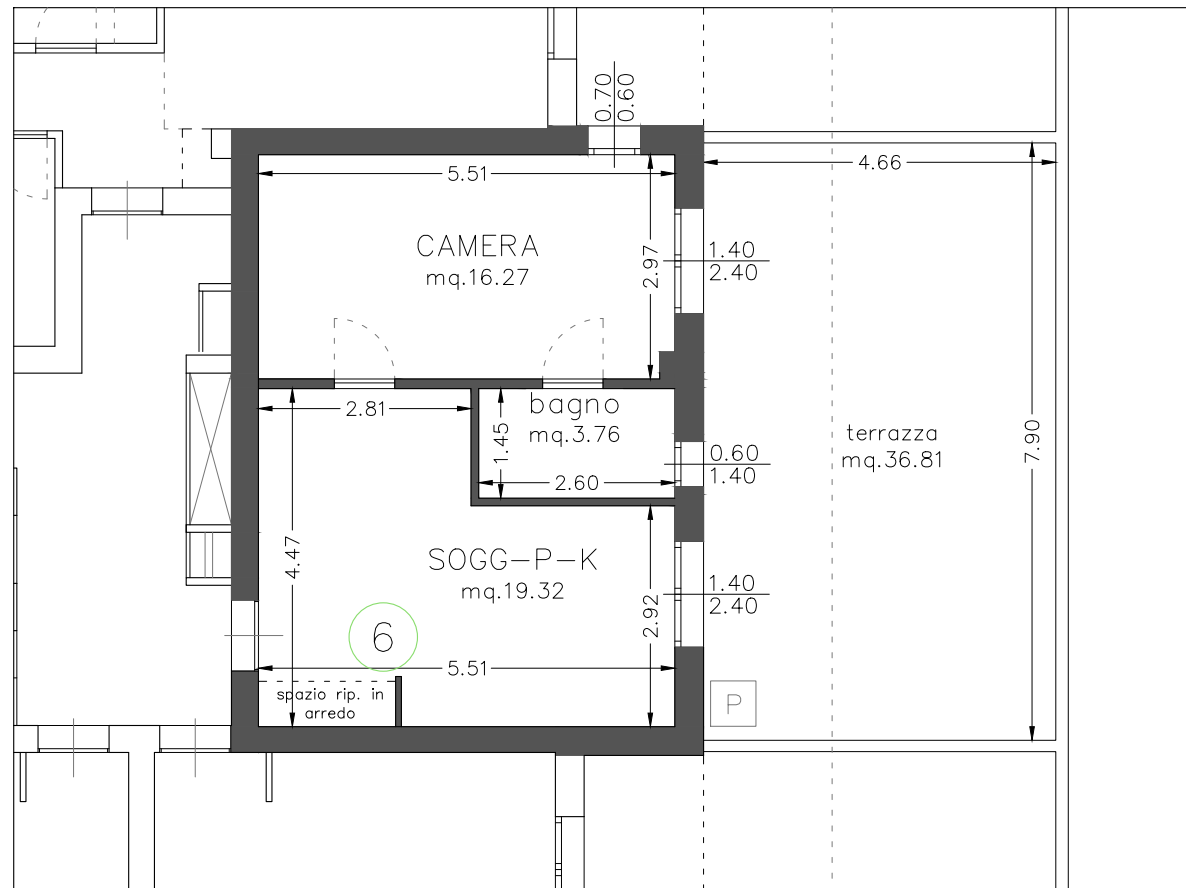
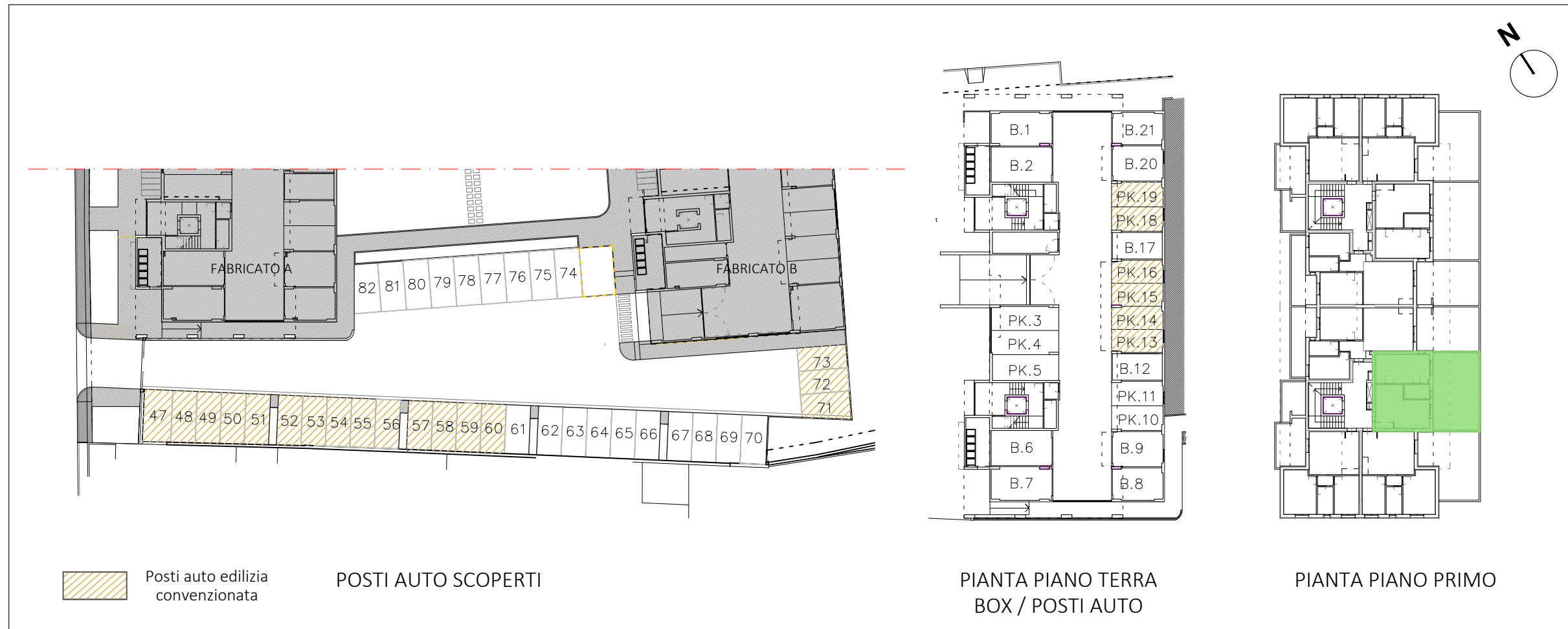
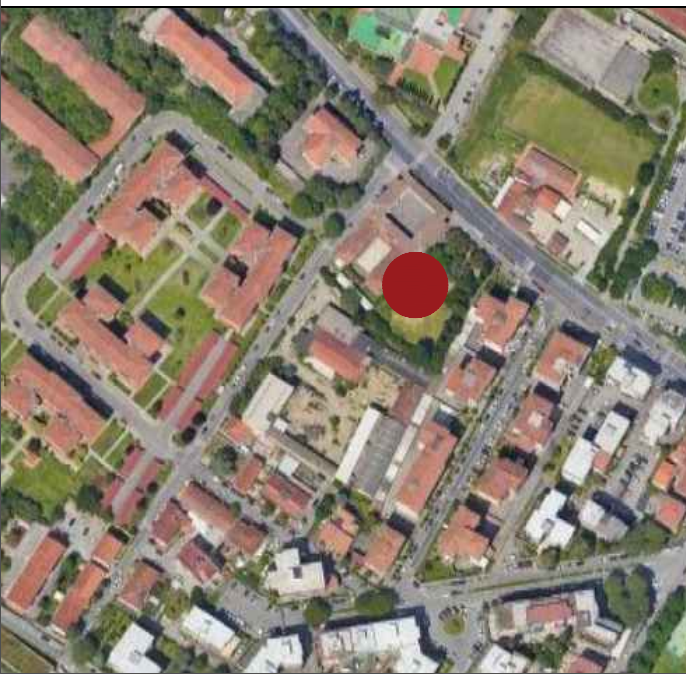

PIANTA QUOTATA | h. 2,75 m

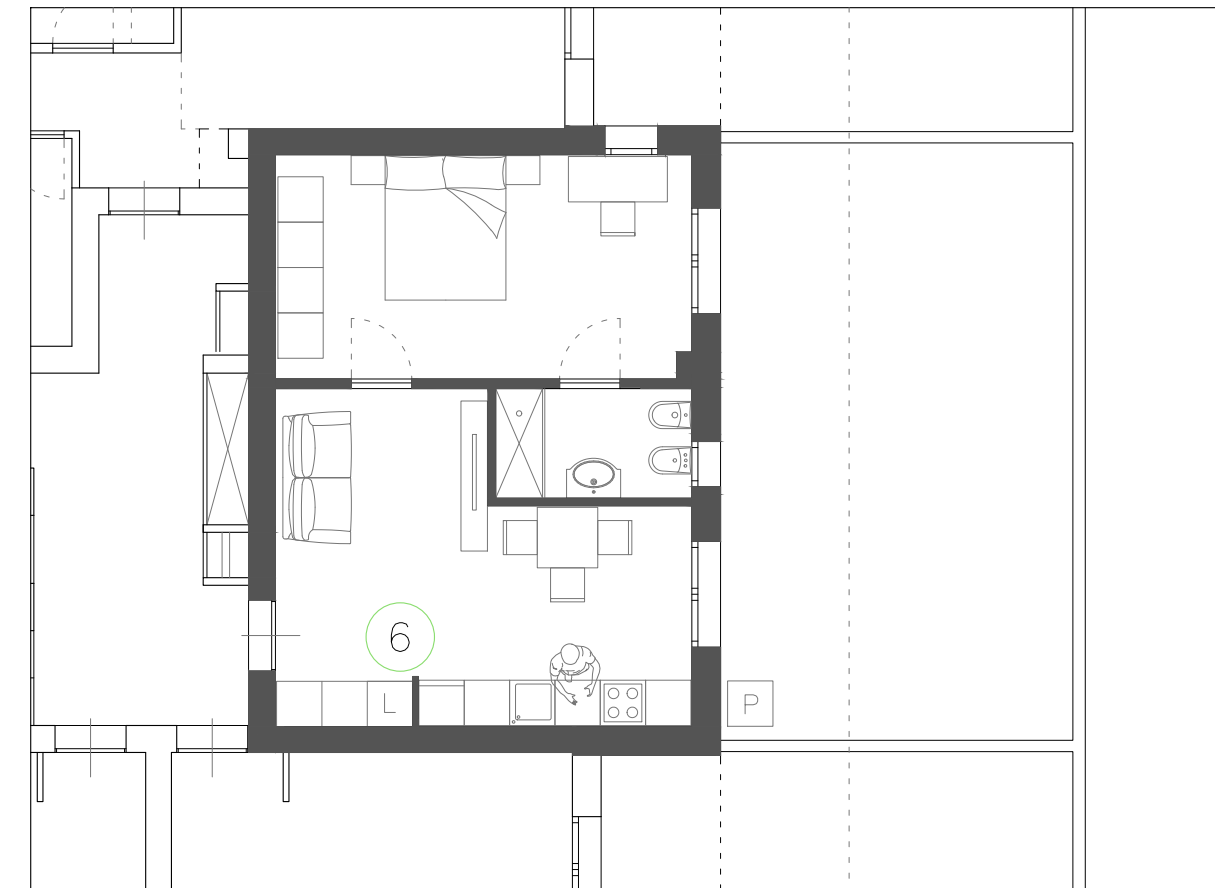

PIANTA ARREDATA

Le quote sono indicative, ogni misura dovrà essere verificata sul posto

SCALA
1:100

HEADQUARTER

Via Lorenzo Il Magnifico, 96, 50129 Firenze FI

Progetto:

Ambito di trasformazione AT15
Via della Gora

Località:

Sesto Fiorentino

FABRICATO A

PIANO PRIMO_APPARTAMENTO N.7

- Appartamento SUL 62.60 mq
- Loggia 5.48 mq
- Terrazza 30.60 mq
- Box / Posto Auto

Inquadramento

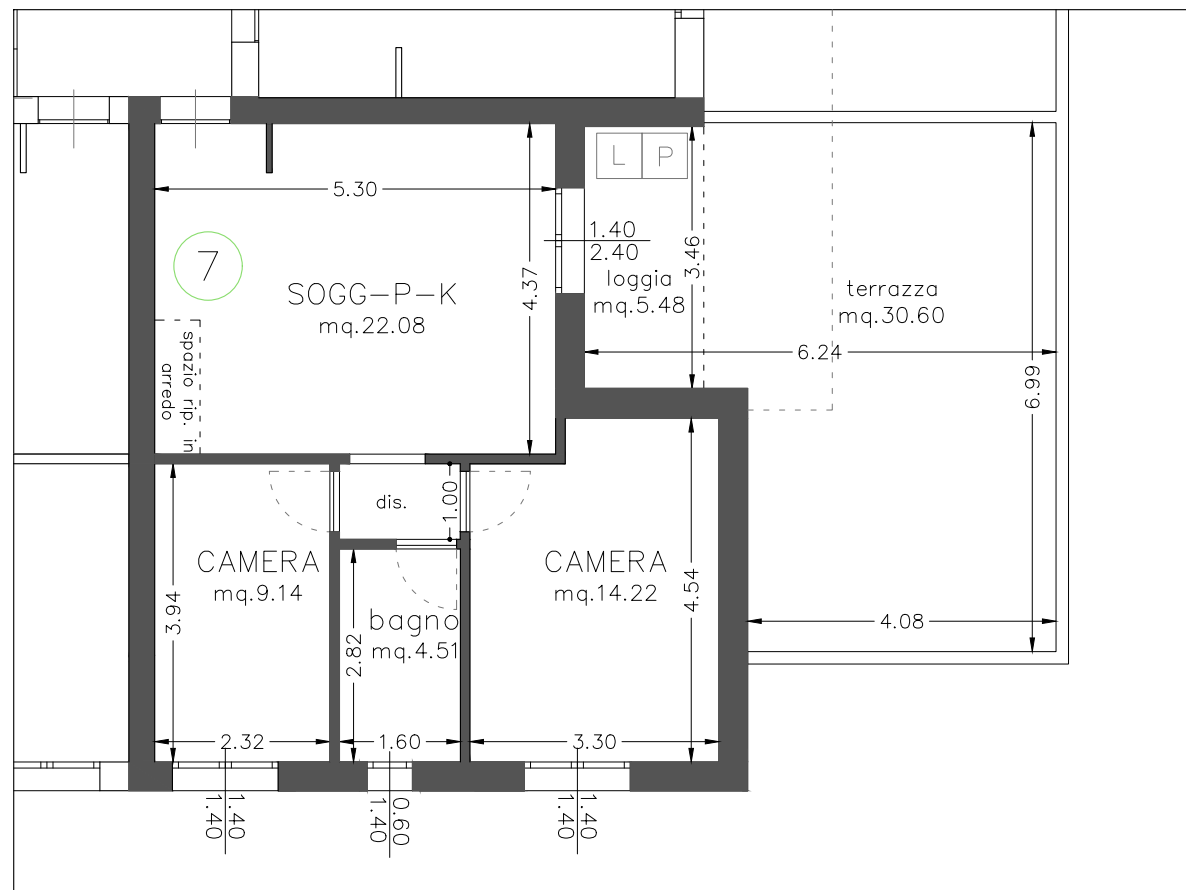
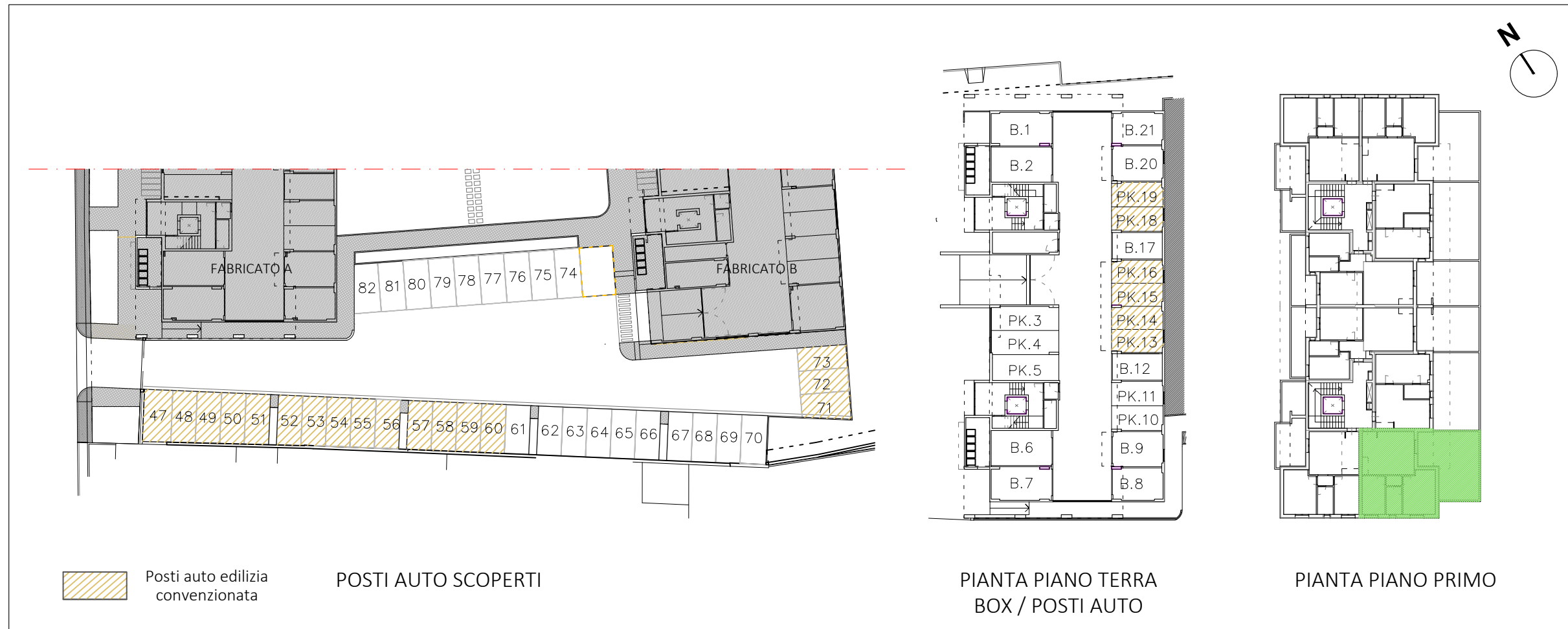

PIANTA QUOTATA | h. 2,75 m

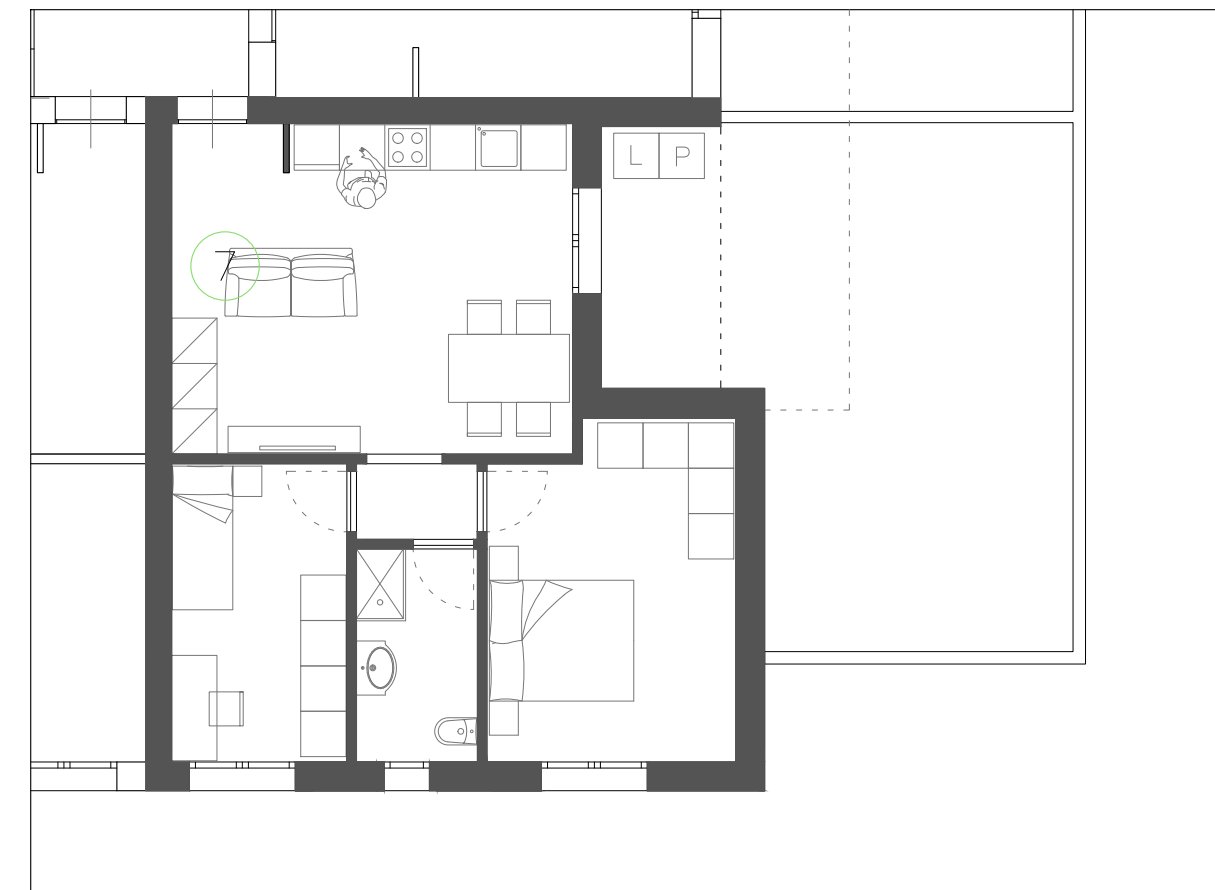

PIANTA ARREDATA

Le quote sono indicative, ogni misura dovrà essere verificata sul posto

SCALA
1:100

HEADQUARTER

Via Lorenzo Il Magnifico, 96, 50129 Firenze FI

Progetto:

Ambito di trasformazione AT15
Via della Gora

Località:

Sesto Fiorentino

FABRICATO A

PIANO PRIMO_APPARTAMENTO N.8

-Edilizia Convenzionata-

- Appartamento SUL 62.94 mq
- Loggia 7.55 mq
- Balcone 6.28 mq
- Posto Auto

Inquadramento

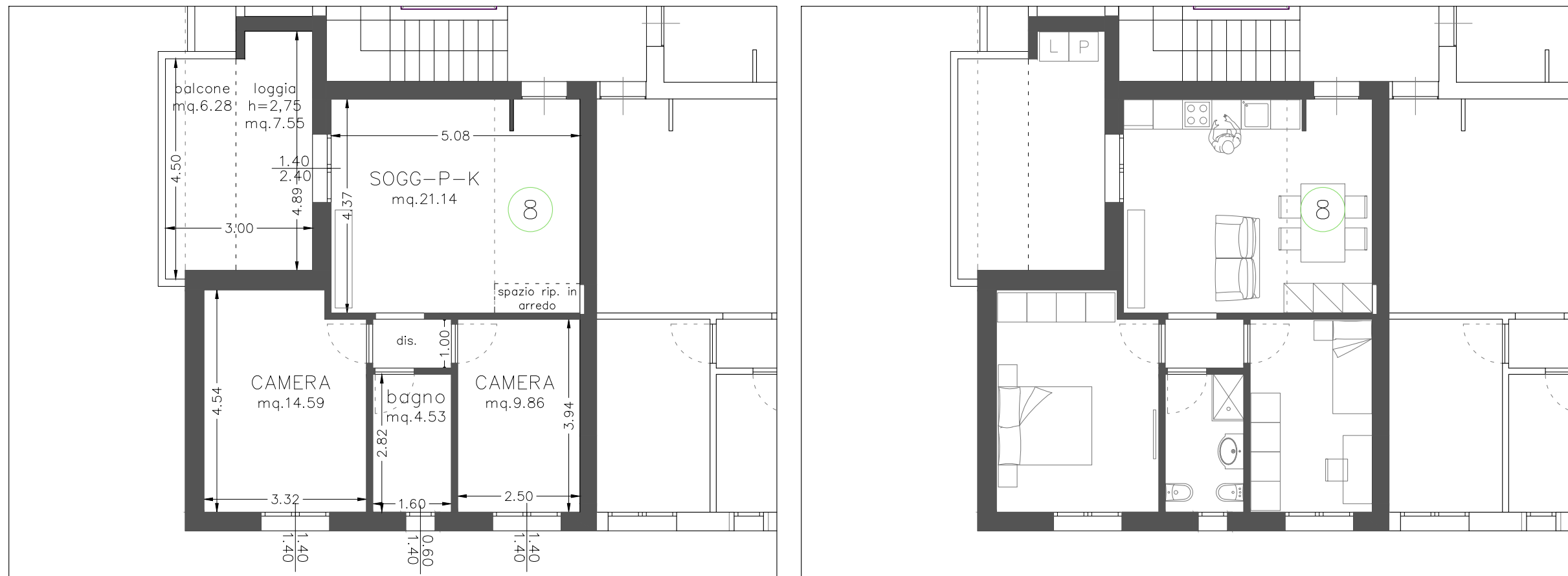
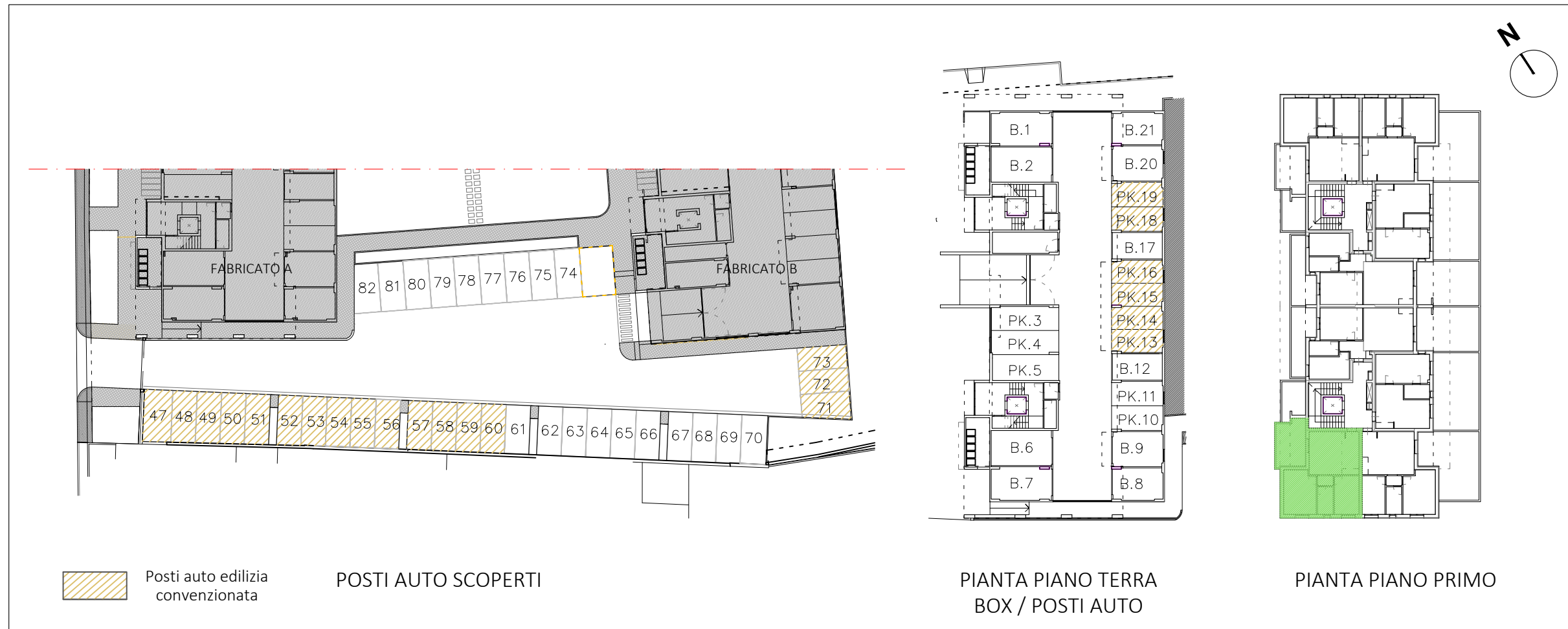

Le quote sono indicative, ogni misura dovrà essere verificata sul posto

SCALA
1:100

HEADQUARTER

Via Lorenzo Il Magnifico, 96, 50129 Firenze FI

Progetto:

Ambito di trasformazione AT15
Via della Gora

Località:

Sesto Fiorentino

FABRICATO A

PIANO QUARTO_APPARTAMENTO N.25

-Edilizia Convenzionata-

- Appartamento SUL 62.94 mq
- Loggia 7.55 mq
- Balcone 6.28 mq
- Posto Auto

Inquadramento

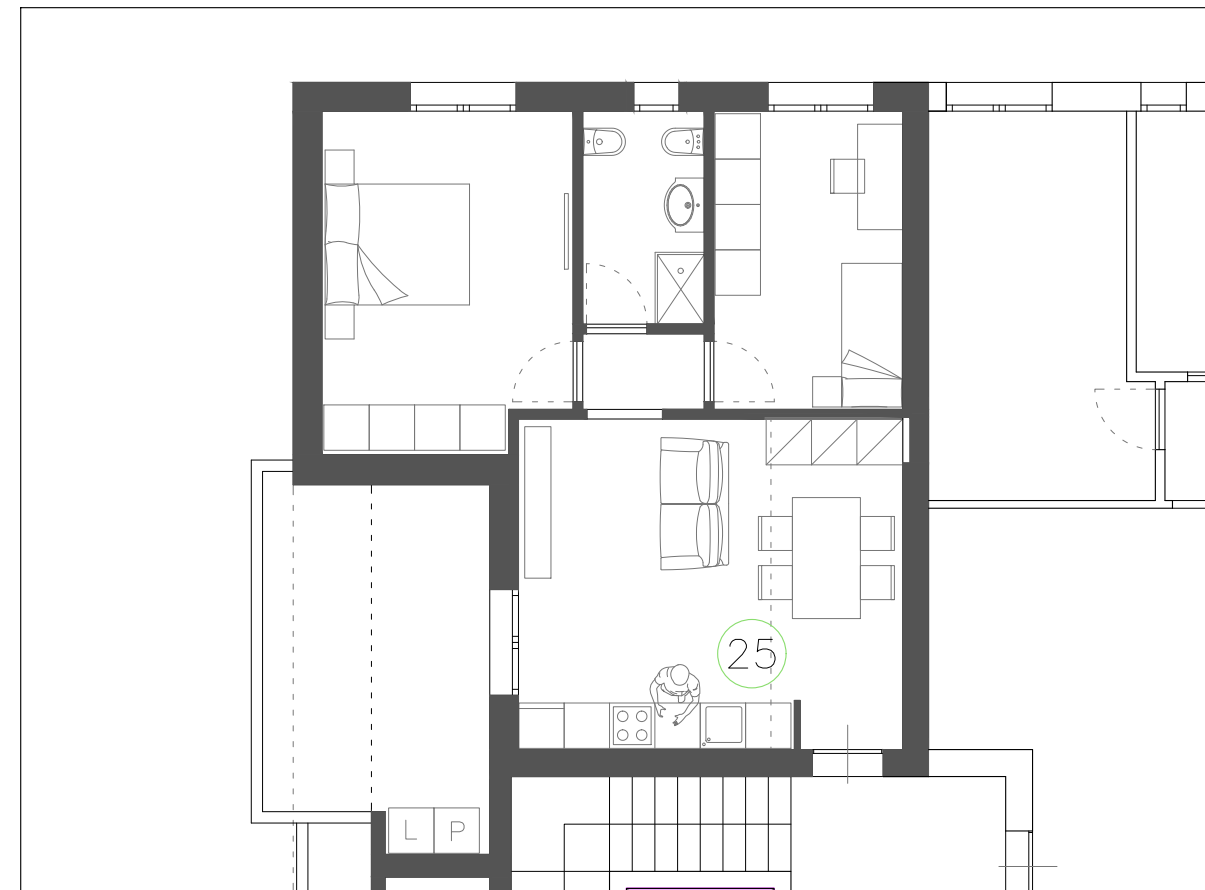
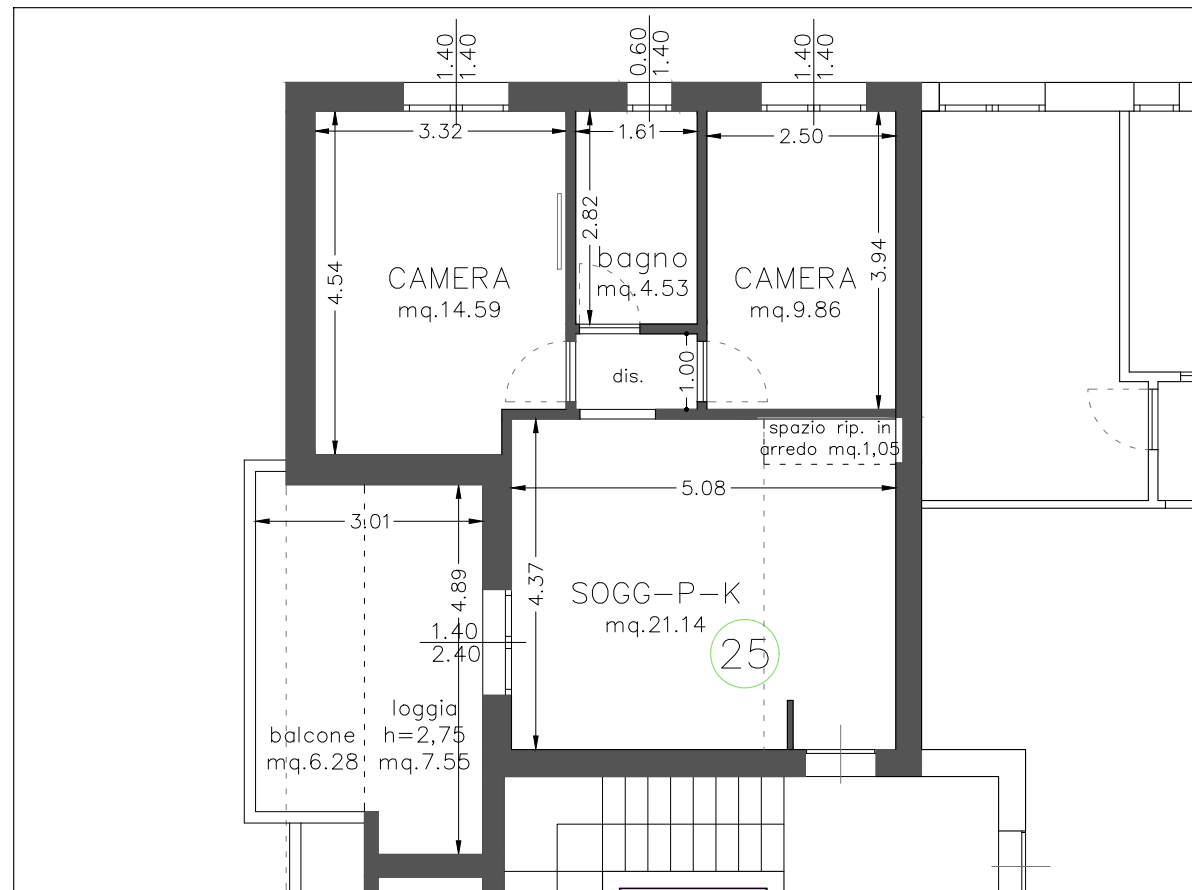
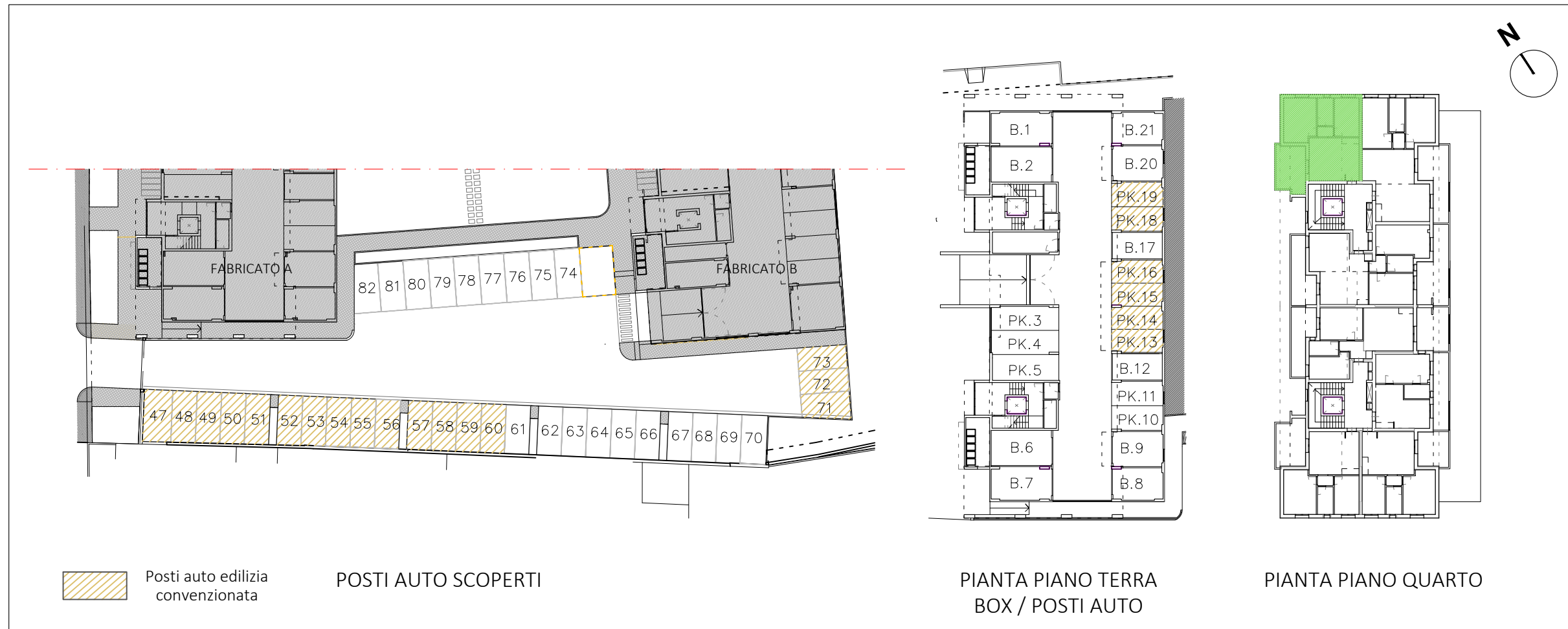

PIANTA QUOTATA | h. 2,70 m

PIANTA ARREDATA

Le quote sono indicative, ogni misura dovrà essere verificata sul posto

SCALA
1:100

HEADQUARTER

Via Lorenzo Il Magnifico, 96, 50129 Firenze FI

Progetto:

Ambito di trasformazione AT15
Via della Gora

Località:

Sesto Fiorentino

FABRICATO A

PIANO QUARTO_APPARTAMENTO N.26

-Edilizia Convenzionata-

- Appartamento SUL 87.78 mq
- Loggia 5.48 mq
- Balcone 12.24 mq
- Posto Auto

Inquadramento

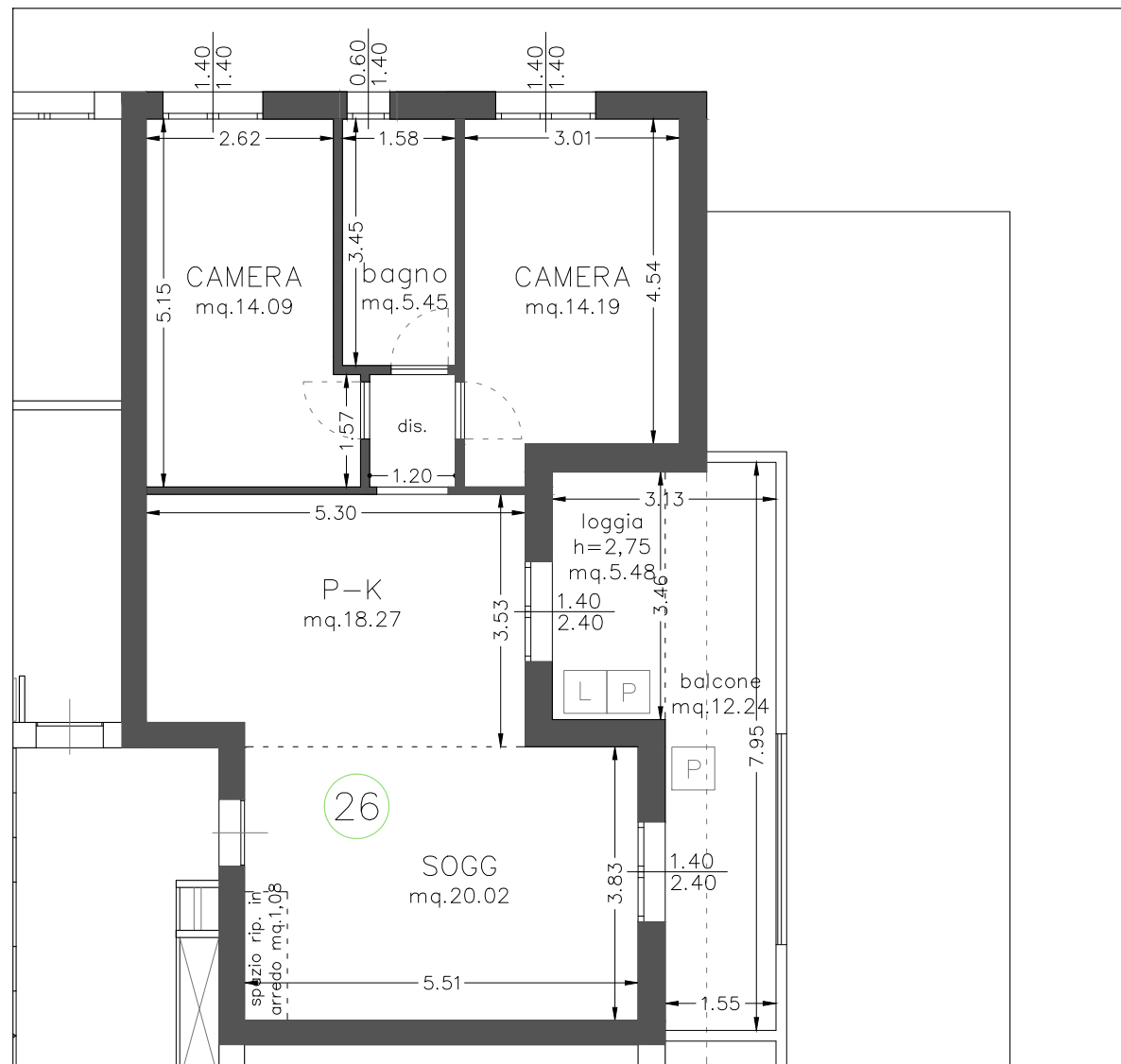
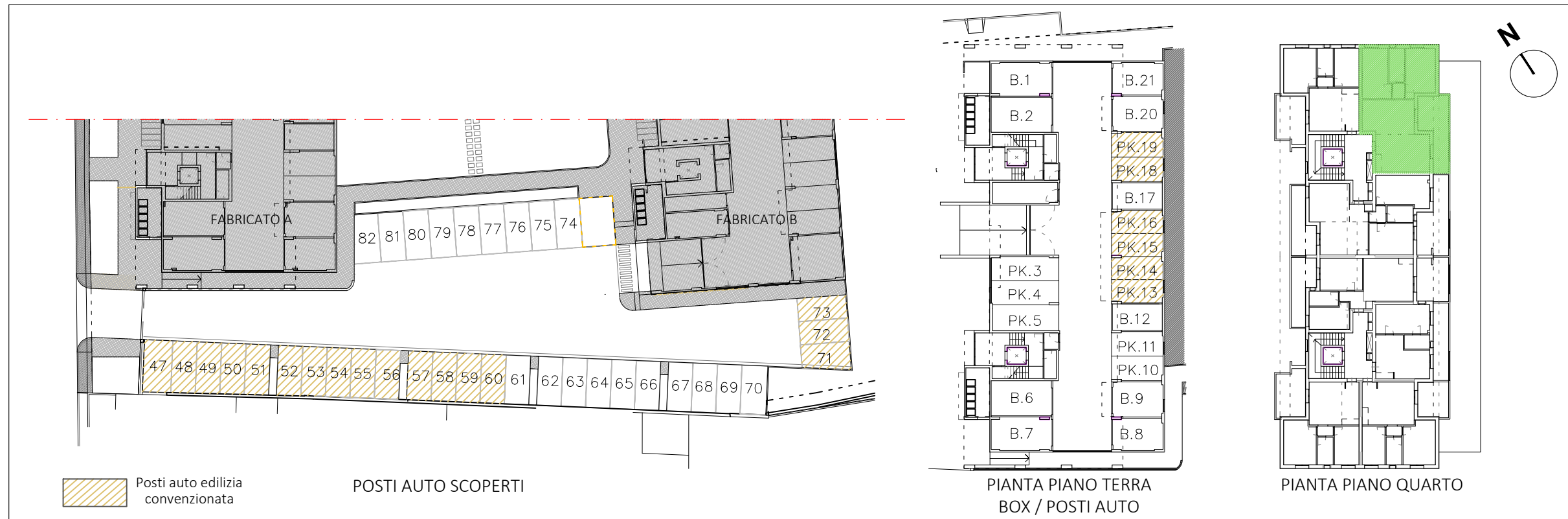

PIANTA QUOTATA | h. 2,70 m



PIANTA ARREDATA

Le quote sono indicative, ogni misura dovrà essere verificata sul posto

SCALA
1:100

HEADQUARTER

Via Lorenzo Il Magnifico, 96, 50129 Firenze FI

Progetto:

Ambito di trasformazione AT15
Via della Gora

Località:

Sesto Fiorentino

FABRICATO A

PIANO QUARTO_APPARTAMENTO N.28

-Edilizia Convenzionata-

- Appartamento SUL 87.19 mq
- Loggia 10.61 mq
- Balcone 23.17 mq
- Posto Auto

Inquadramento

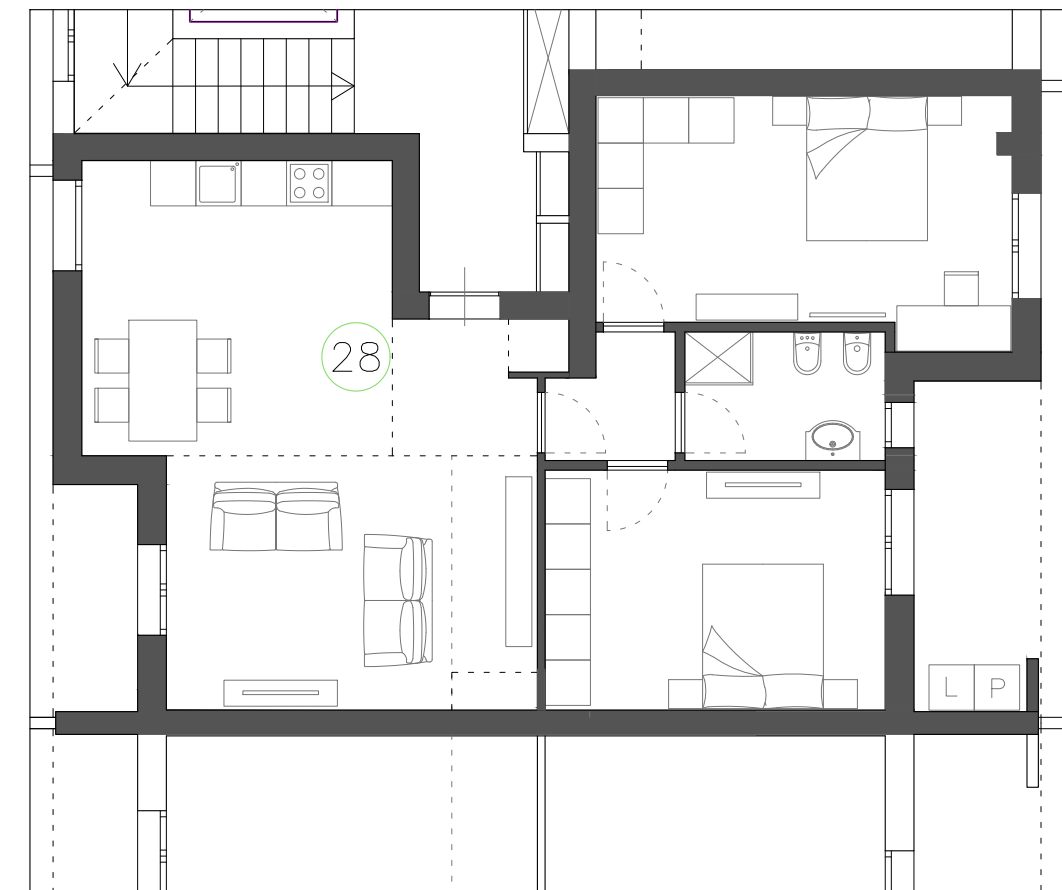
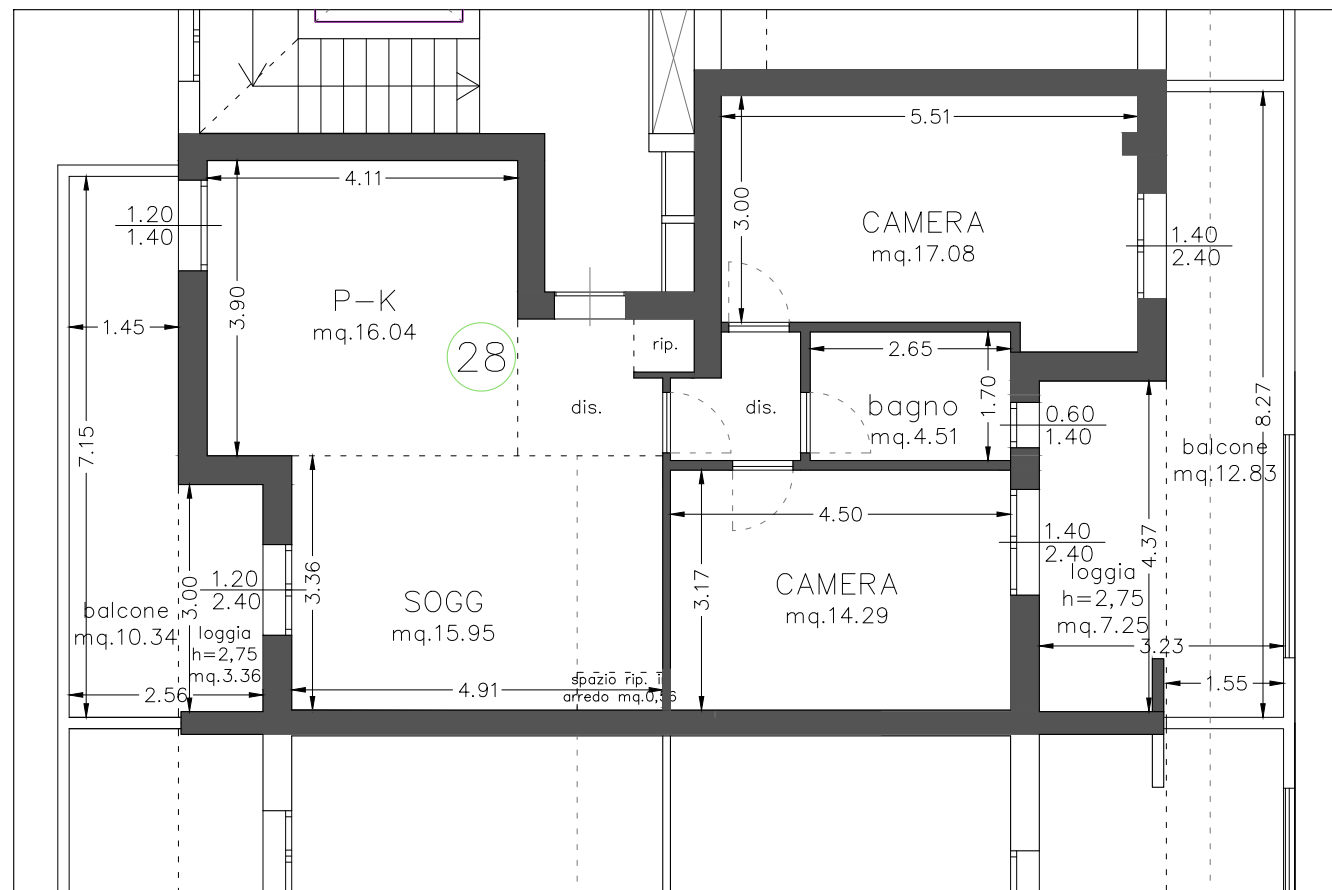
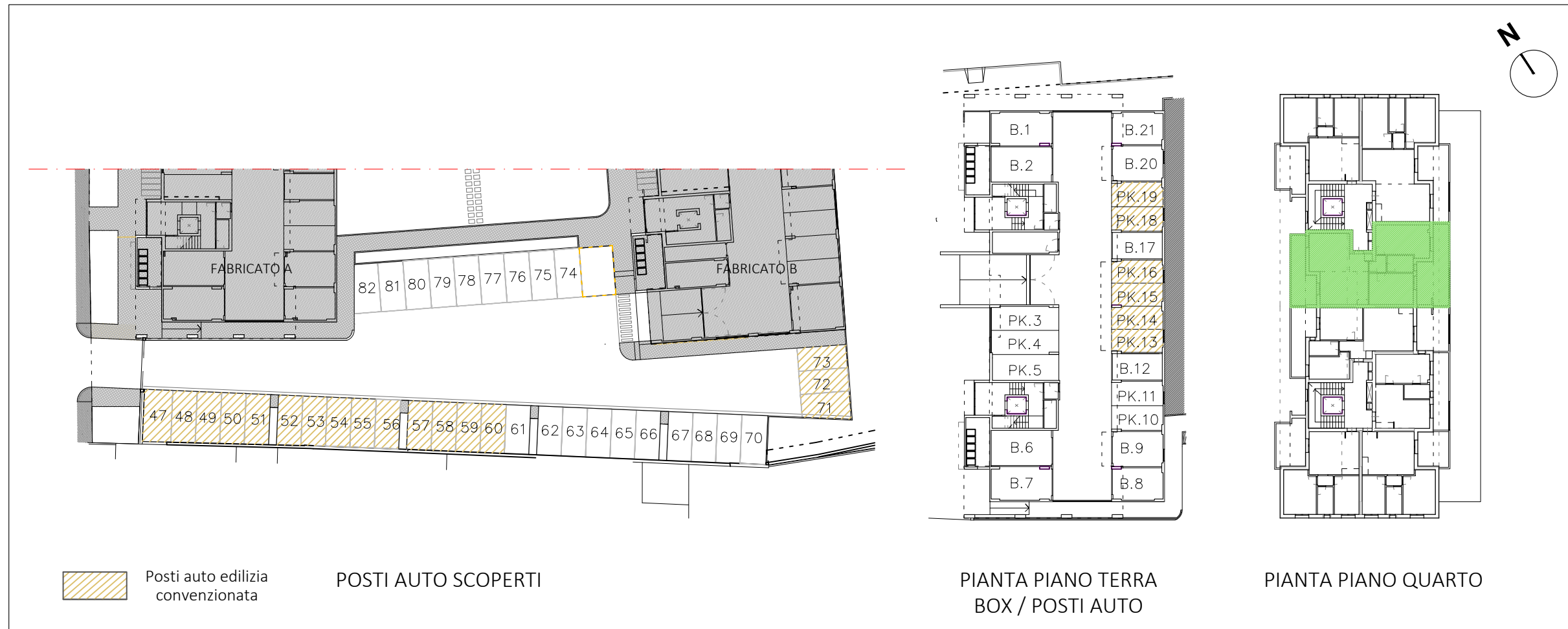

Le quote sono indicative, ogni misura dovrà essere verificata sul posto

SCALA
1:100

HEADQUARTER

Via Lorenzo Il Magnifico, 96, 50129 Firenze FI

Progetto:

Ambito di trasformazione AT15
Via della Gora

Località:

Sesto Fiorentino

FABRICATO A

PIANO QUARTO_APPARTAMENTO N.29

-Edilizia Convenzionata-

- Appartamento SUL 64.61 mq
- Loggia 10.61 mq
- Balcone 17.35 mq
- Posto Auto

Inquadramento

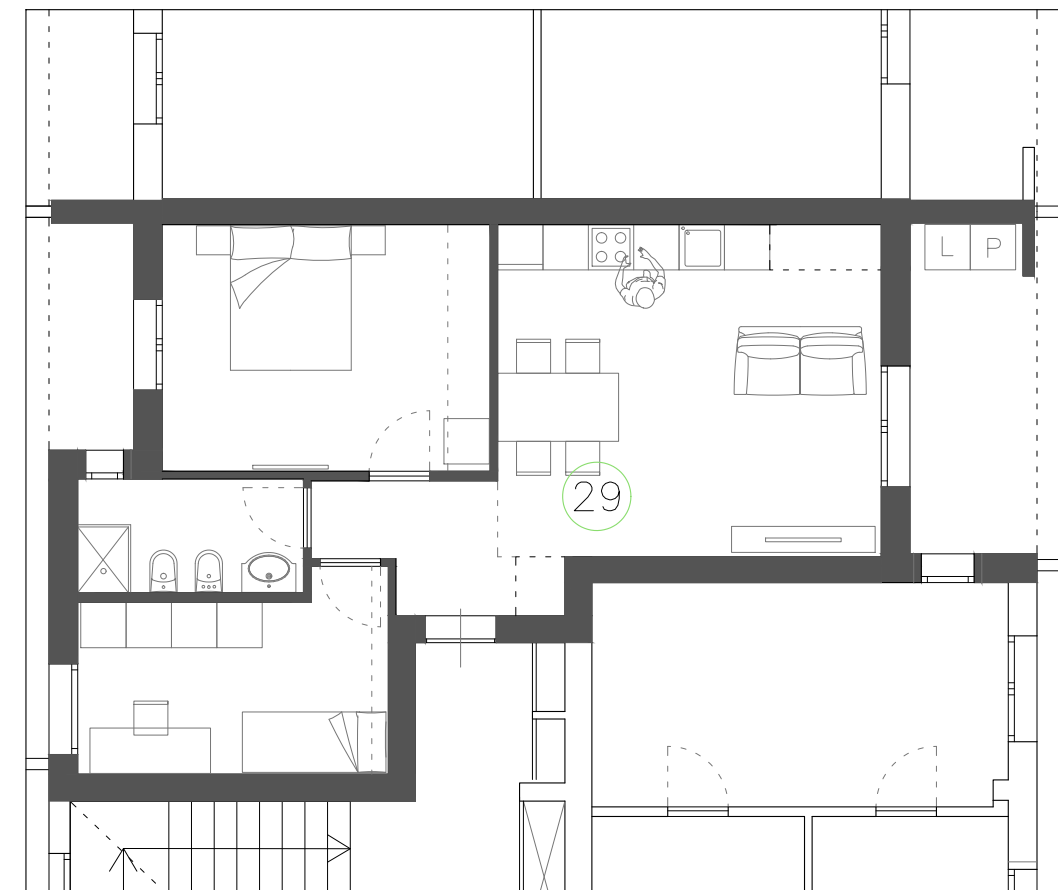
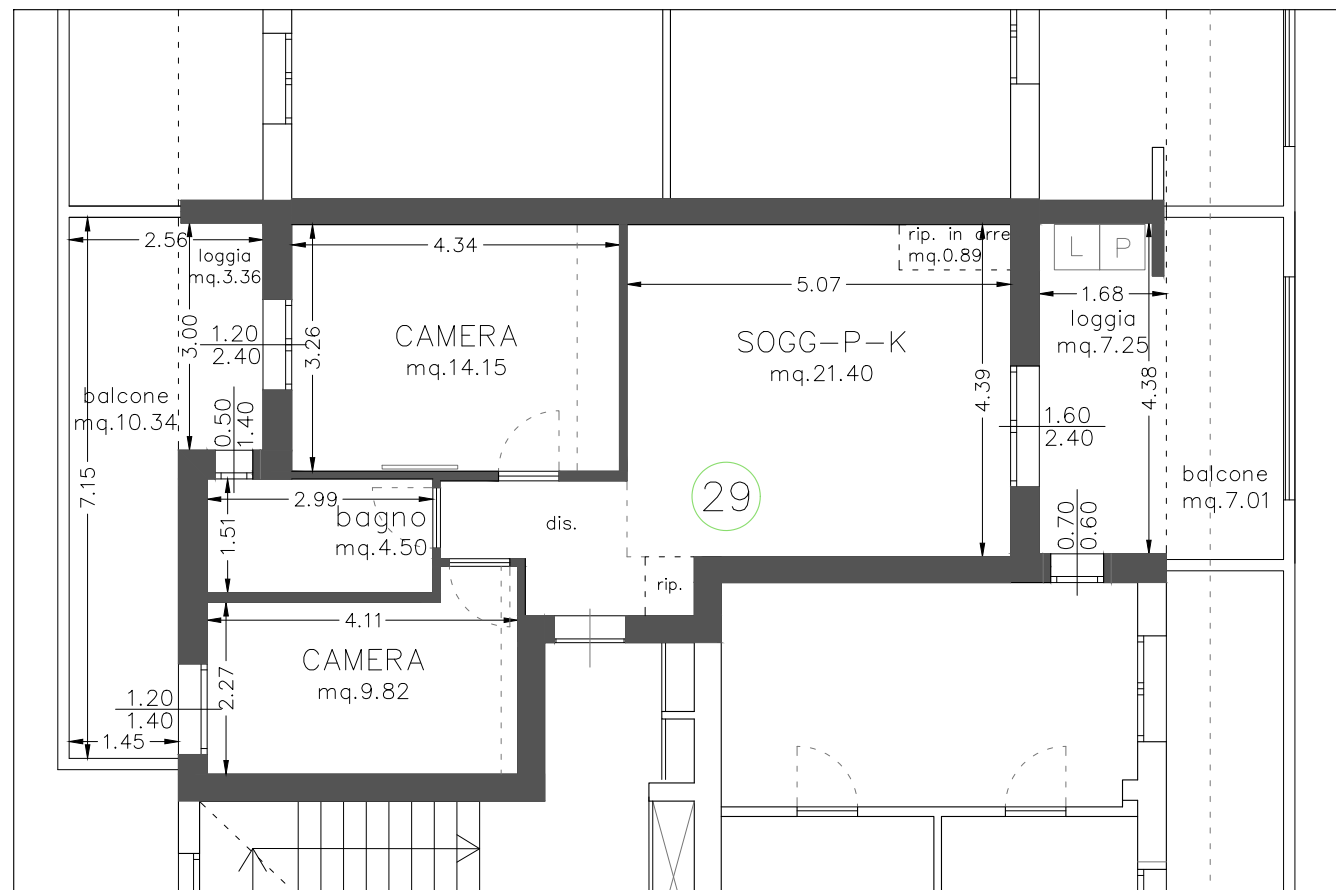
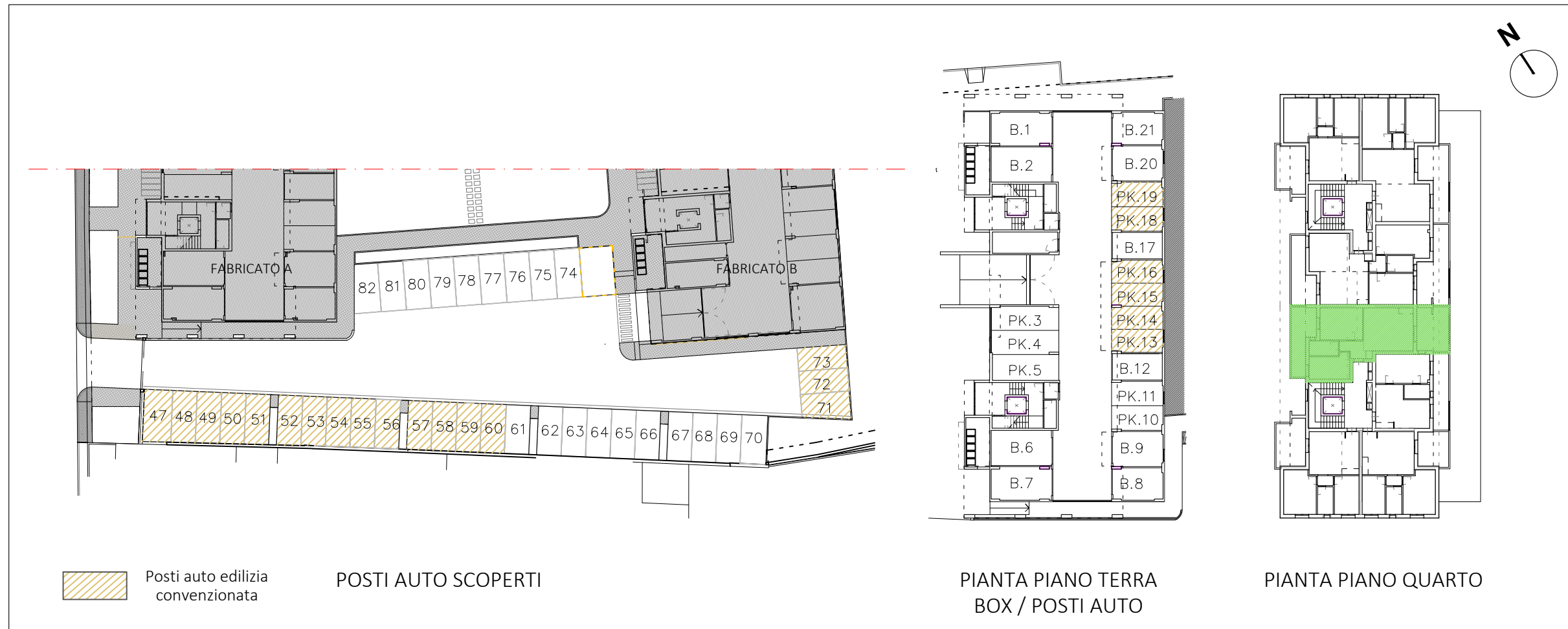

Le quote sono indicative, ogni misura dovrà essere verificata sul posto

SCALA
1:100

HEADQUARTER

Via Lorenzo Il Magnifico, 96, 50129 Firenze FI

Progetto:

Ambito di trasformazione AT15
Via della Gora

Località:

Sesto Fiorentino

FABRICATO A

PIANO QUARTO_APPARTAMENTO N.30

- Appartamento SUL 47.92 mq
- Balcone 12.25 mq
- Box / Posto Auto

Inquadramento

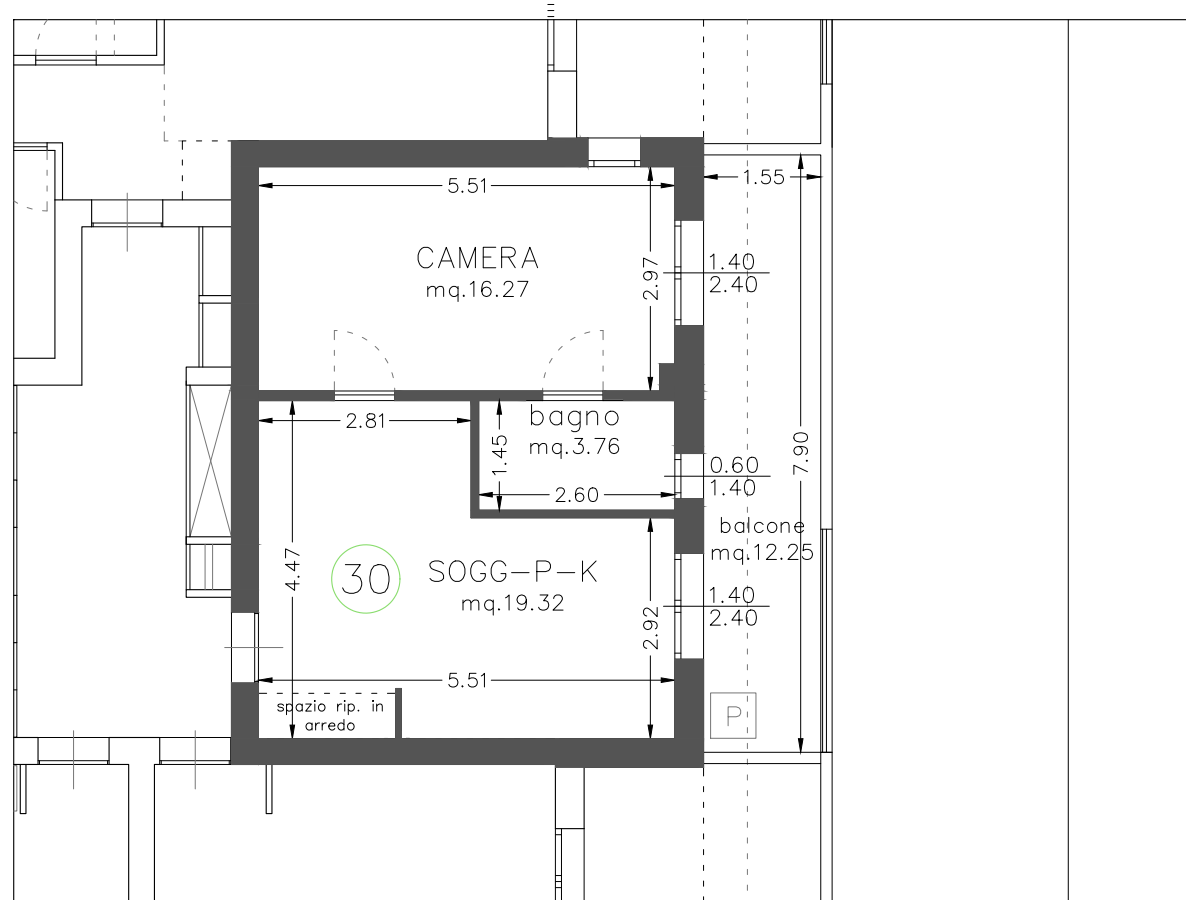
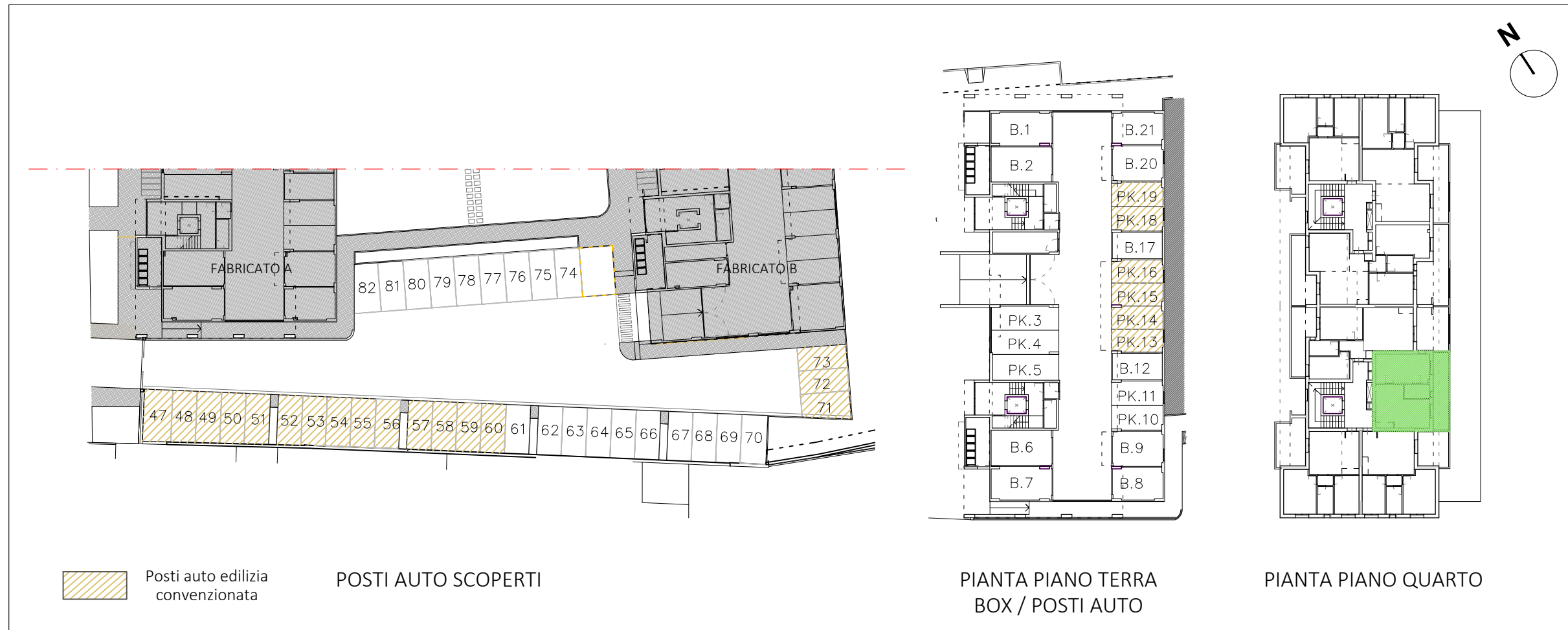

PIANTA QUOTATA | h. 2,75 m

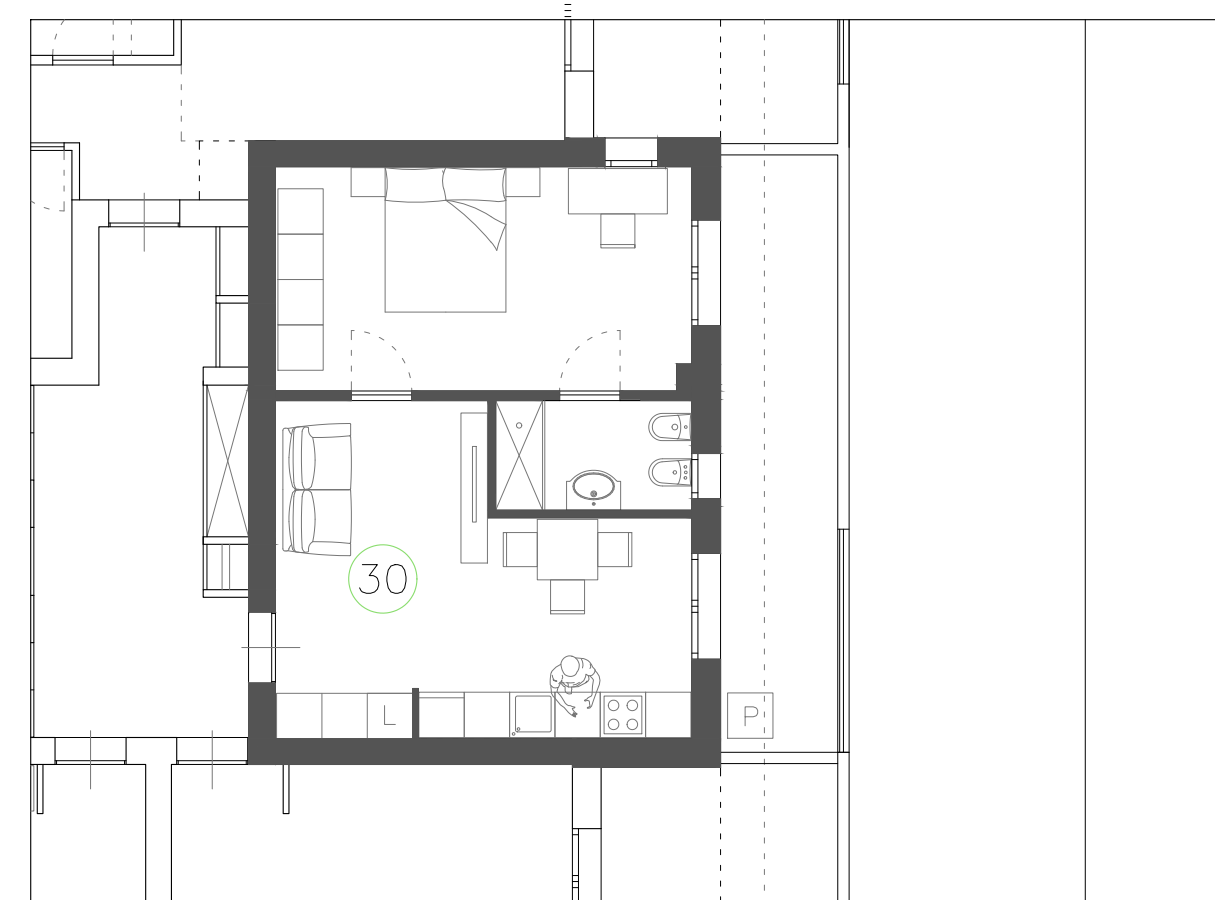

PIANTA ARREDATA

Le quote sono indicative, ogni misura dovrà essere verificata sul posto

SCALA
1:100

HEADQUARTER

Via Lorenzo Il Magnifico, 96, 50129 Firenze FI

Progetto:

Ambito di trasformazione AT15
Via della Gora

Località:

Sesto Fiorentino

FABRICATO A

PIANO QUARTO_APPARTAMENTO N.31

-Edilizia Convenzionata-

- Appartamento SUL 62.60 mq
- Loggia 5.48 mq
- Balcone 5.58 mq
- Posto Auto

Inquadramento

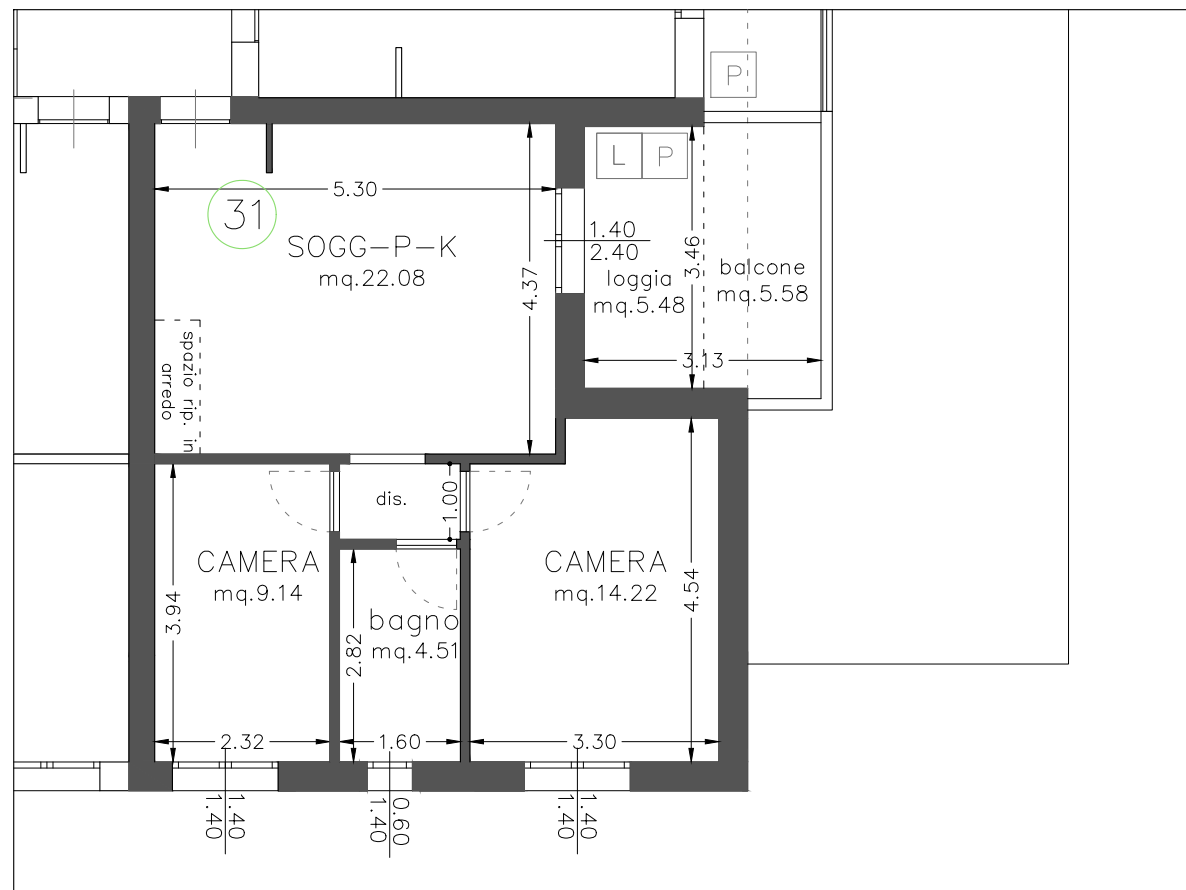
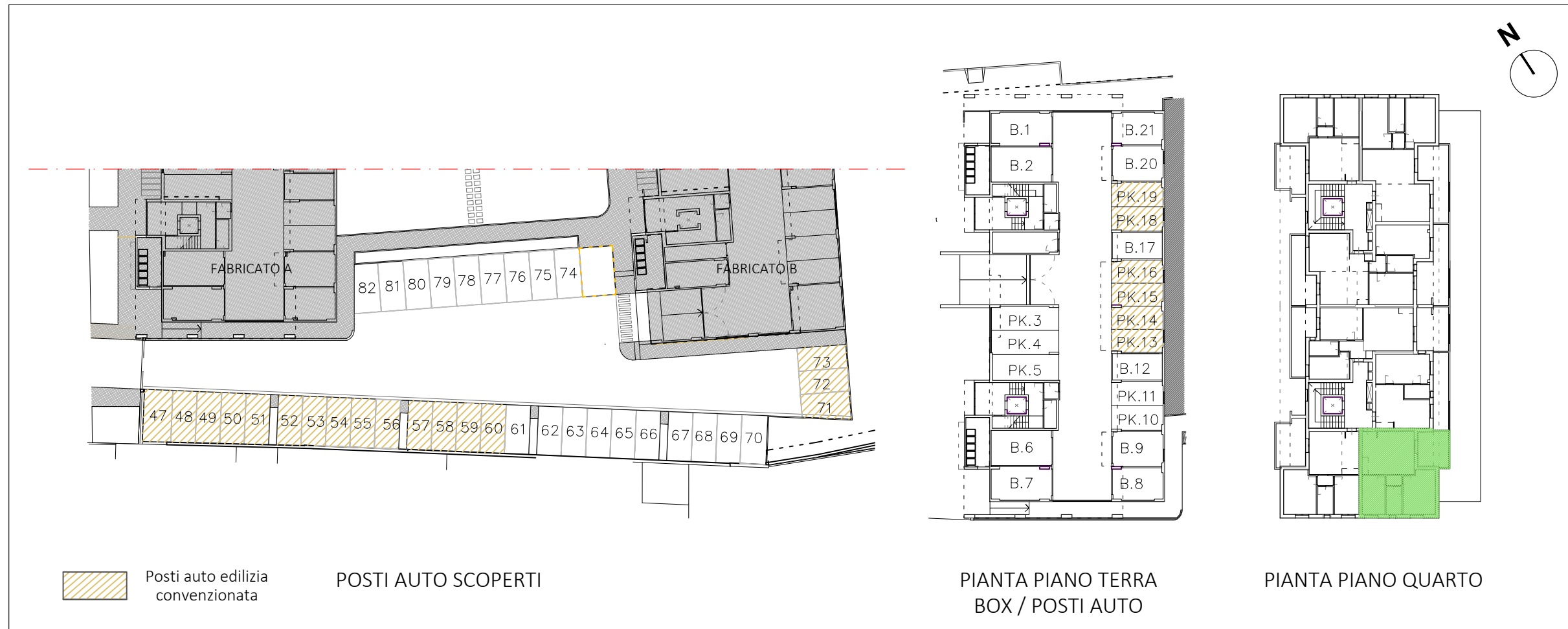

PIANTA QUOTATA | h. 2,75 m

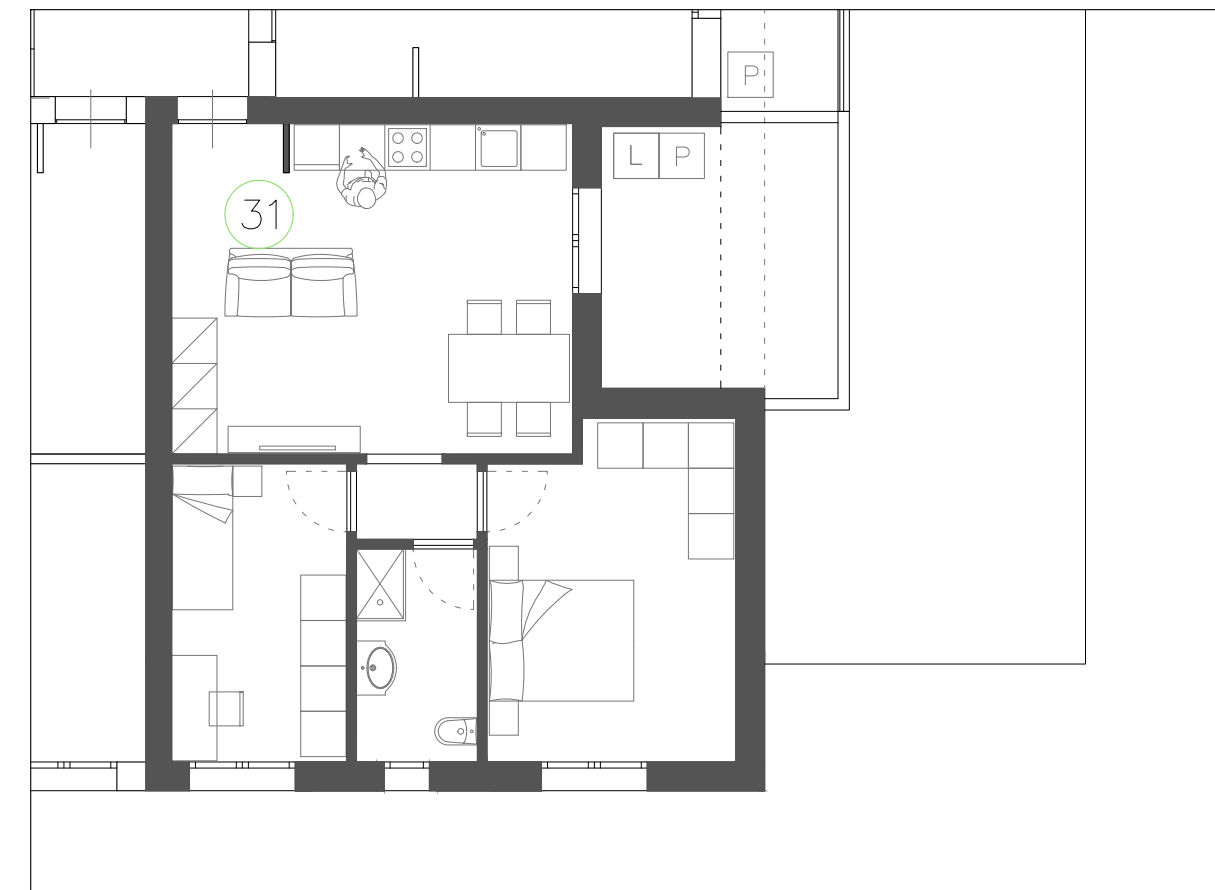

PIANTA ARREDATA

Le quote sono indicative, ogni misura dovrà essere verificata sul posto

SCALA
1:100

HEADQUARTER

Via Lorenzo Il Magnifico, 96, 50129 Firenze FI

Progetto:

Ambito di trasformazione AT15
Via della Gora

Località:

Sesto Fiorentino

FABRICATO A

PIANO QUARTO_APPARTAMENTO N.32

-Edilizia Convenzionata-

- Appartamento SUL 62.94 mq
- Loggia 7.55 mq
- Balcone 6.28 mq
- Posto Auto

Inquadramento

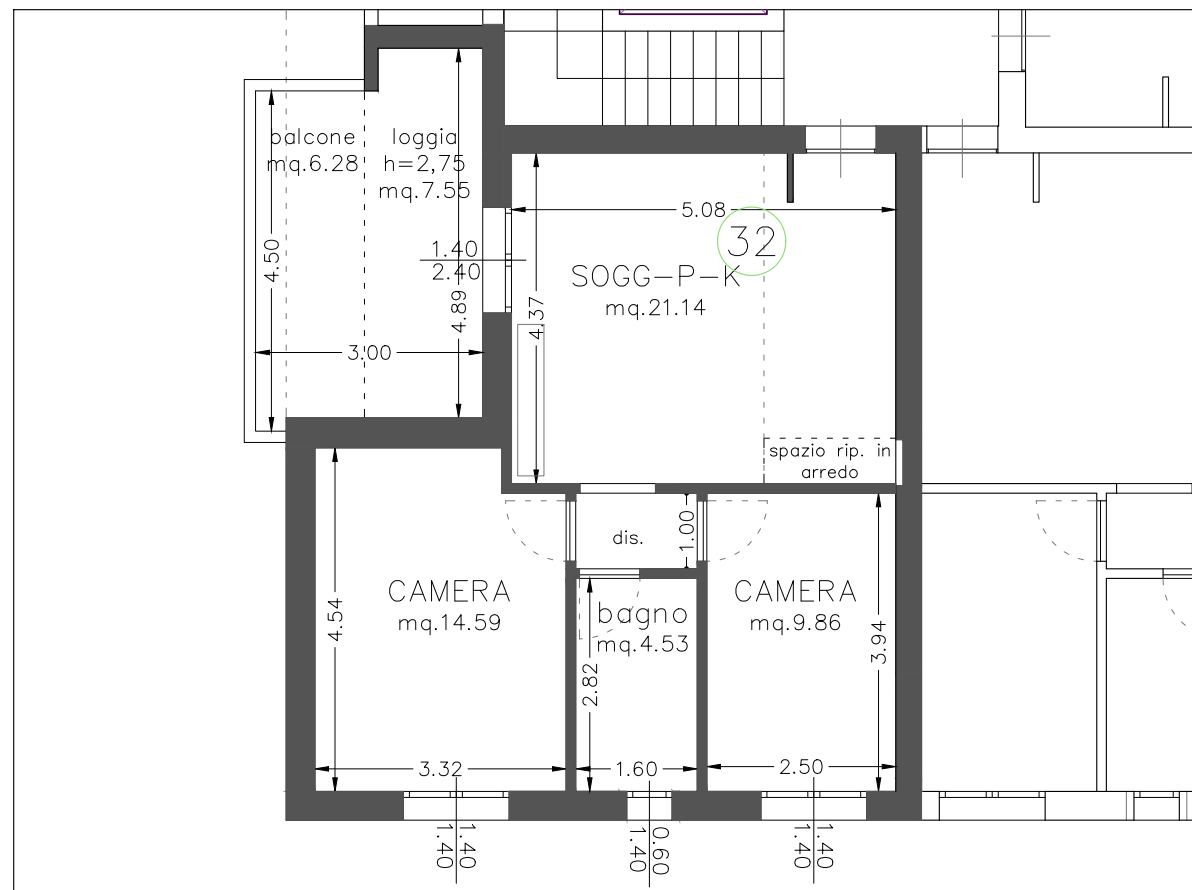
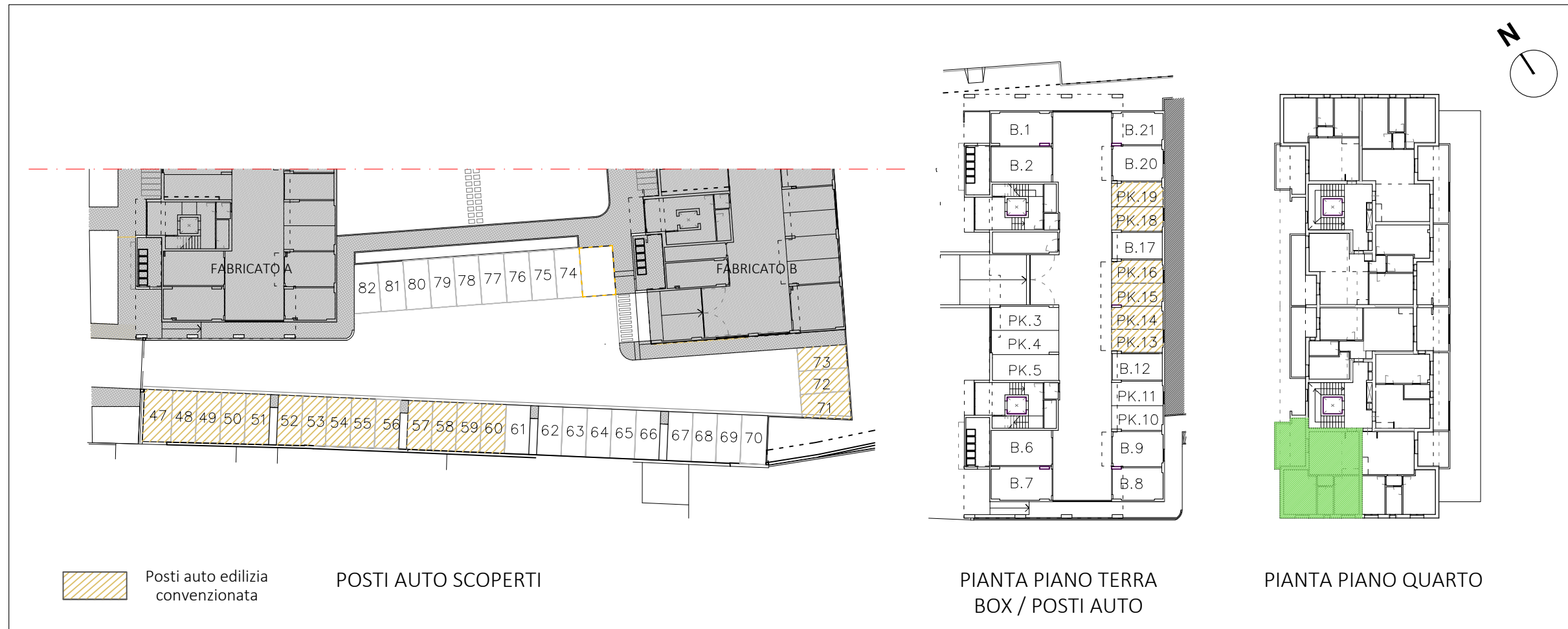

PIANTA QUOTATA | h. 2,70 m

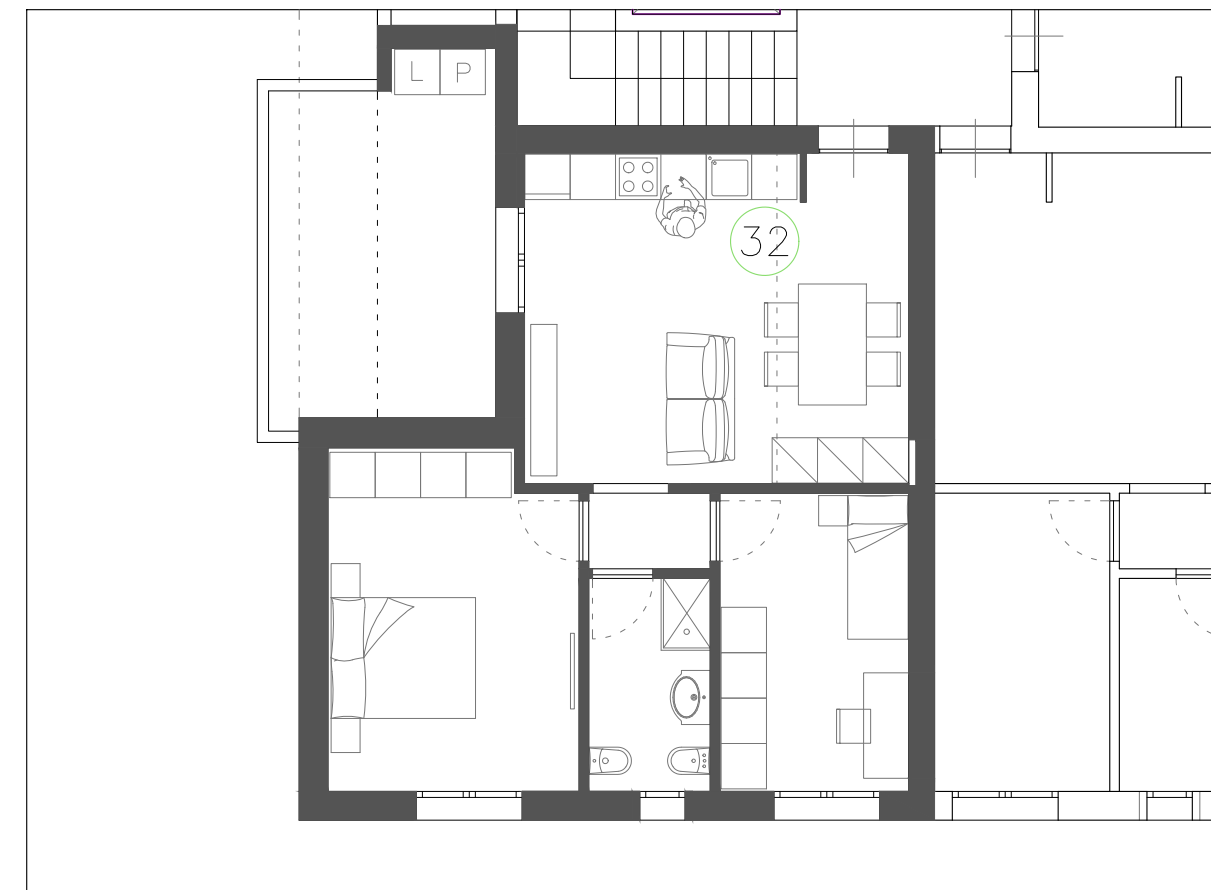

PIANTA ARREDATA

Le quote sono indicative, ogni misura dovrà essere verificata sul posto

SCALA
1:100

HEADQUARTER

Via Lorenzo Il Magnifico, 96, 50129 Firenze FI

Progetto:

Ambito di trasformazione AT15
Via della Gora

Località:

Sesto Fiorentino

FABRICATO A

PIANO QUINTO_APPARTAMENTO N.33

- Appartamento SUL 62.94 mq
- Loggia 7.55 mq
- Balcone 6.28 mq
- Box / Posto Auto

Inquadramento

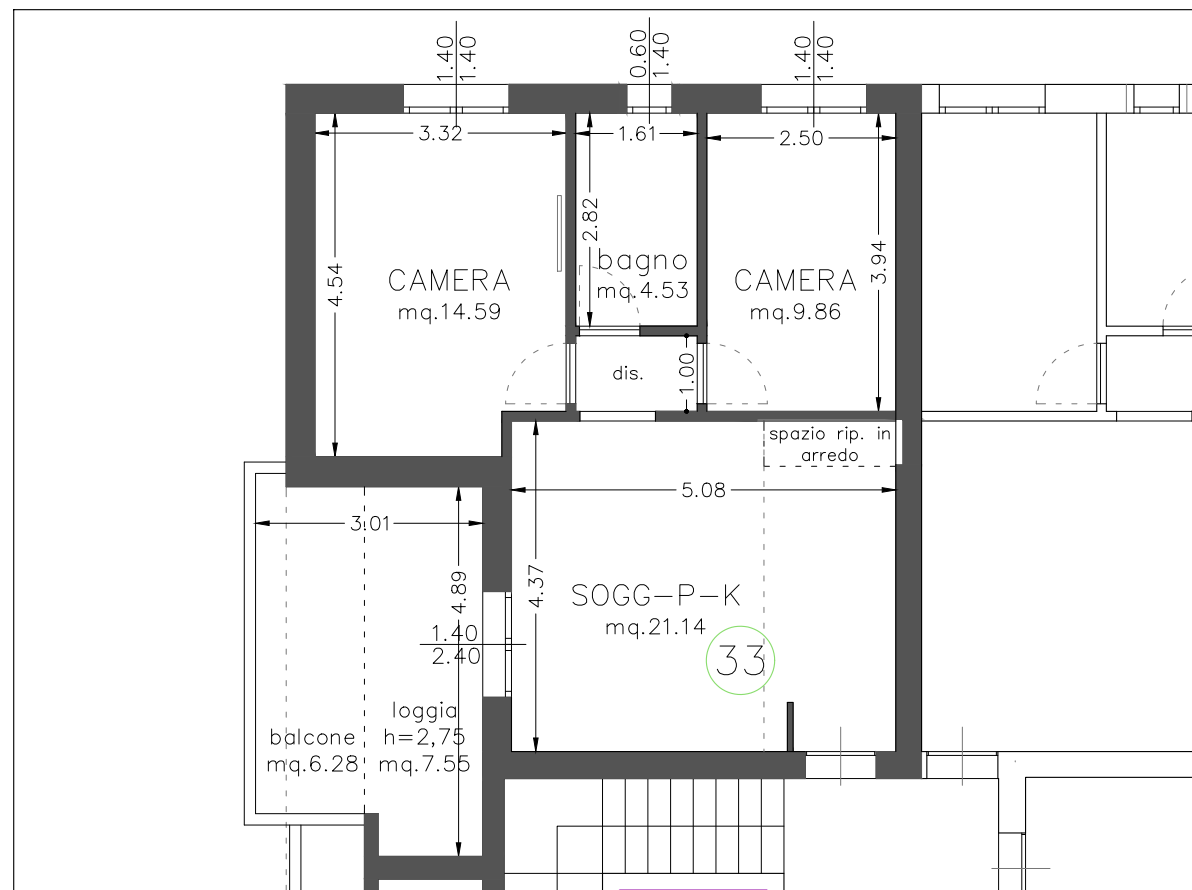
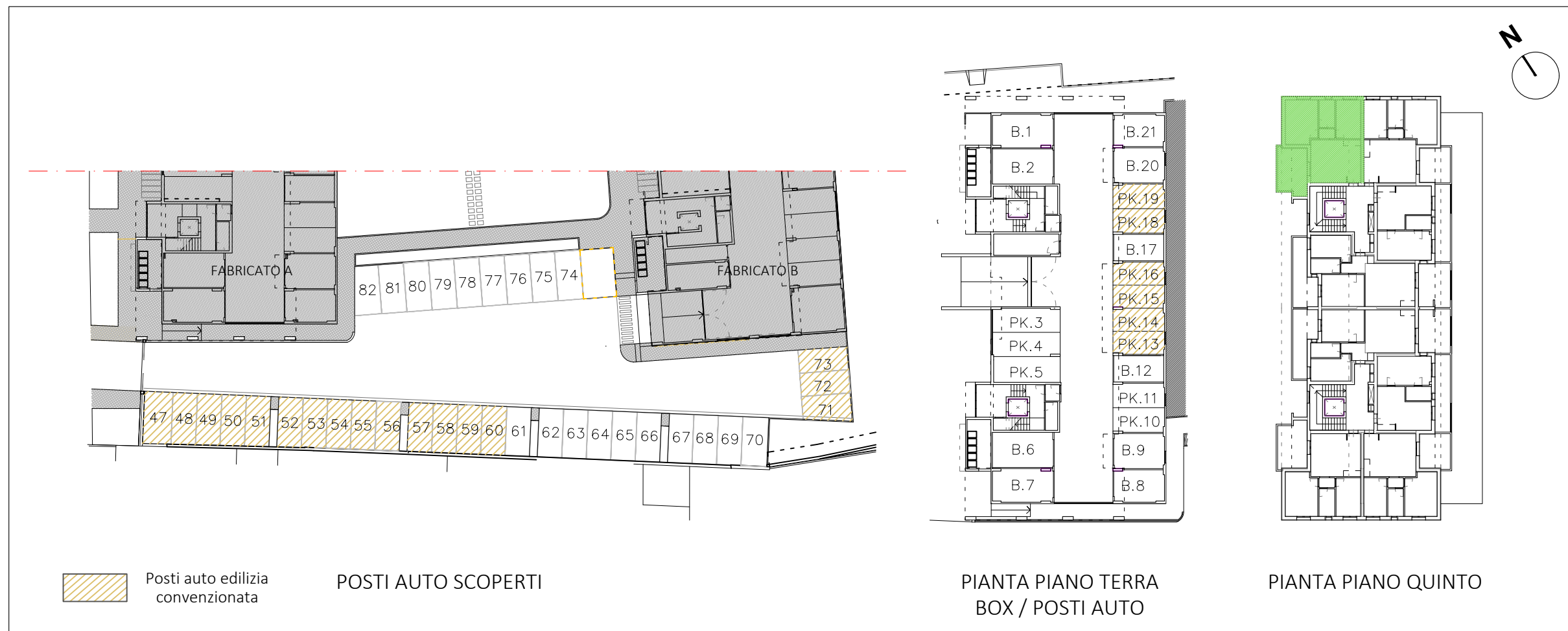

PIANTA QUOTATA | h. 2,70 m

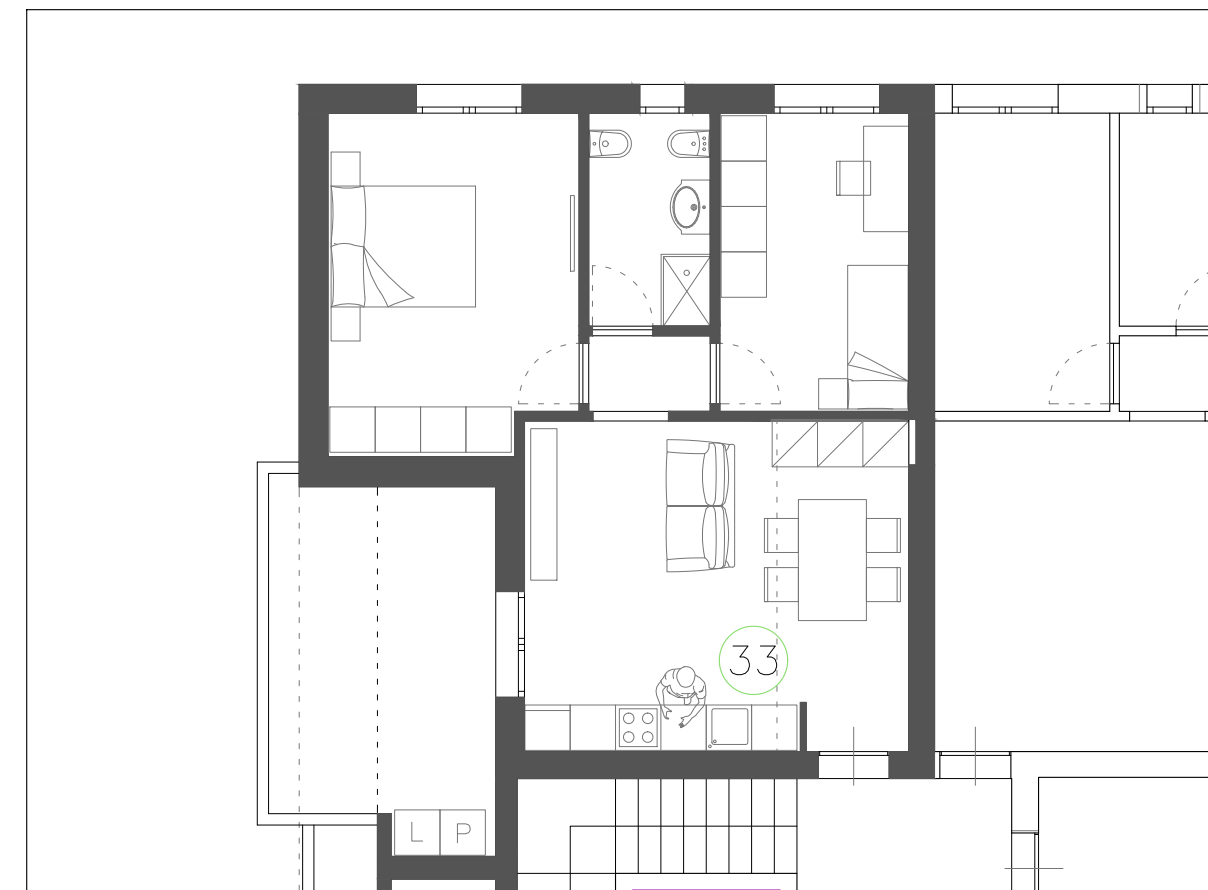

PIANTA ARREDATA

Le quote sono indicative, ogni misura dovrà essere verificata sul posto

SCALA
1:100

HEADQUARTER

Via Lorenzo Il Magnifico, 96, 50129 Firenze FI

Progetto:

Ambito di trasformazione AT15
Via della Gora

Località:

Sesto Fiorentino

FABRICATO A

PIANO QUINTO_APPARTAMENTO N.34

- Appartamento SUL 62.60 mq
- Loggia 5.48 mq
- Balcone 5.58 mq
- Box / Posto Auto

Inquadramento

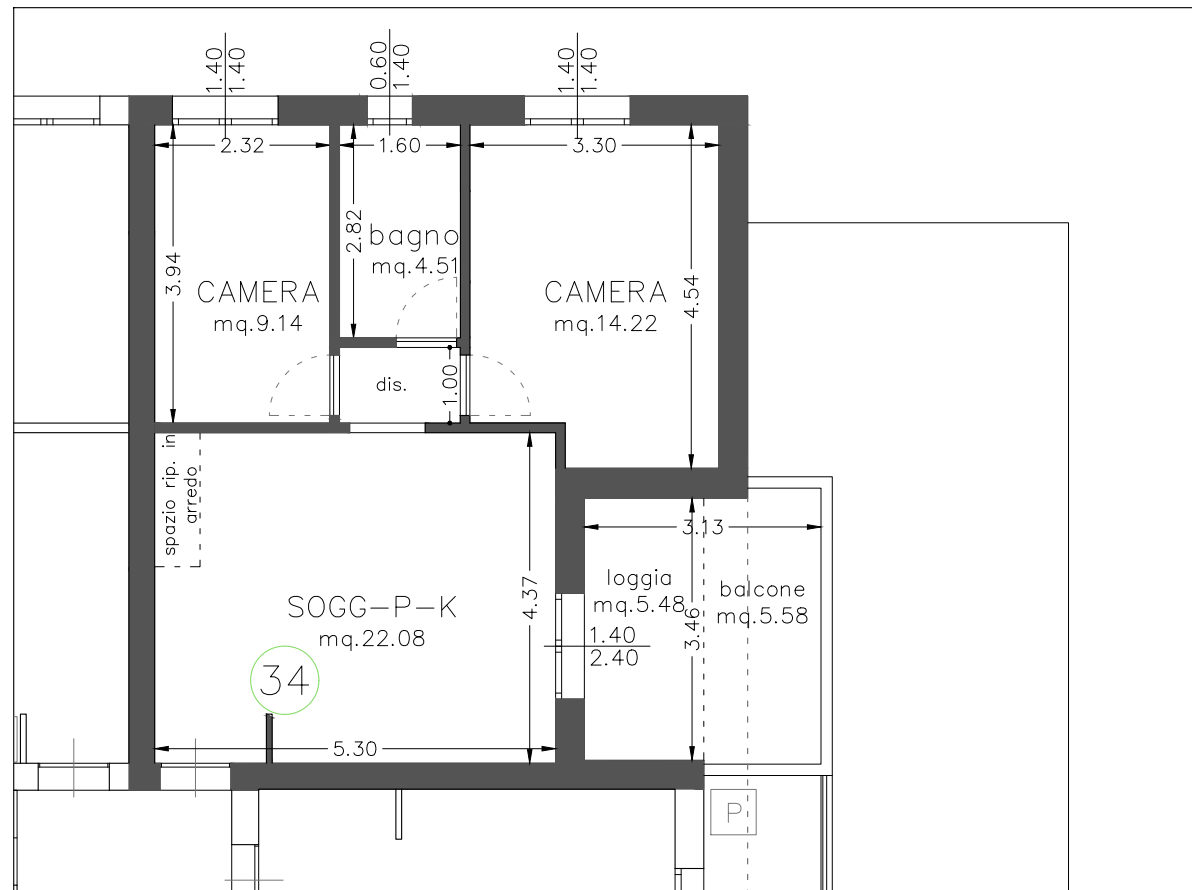
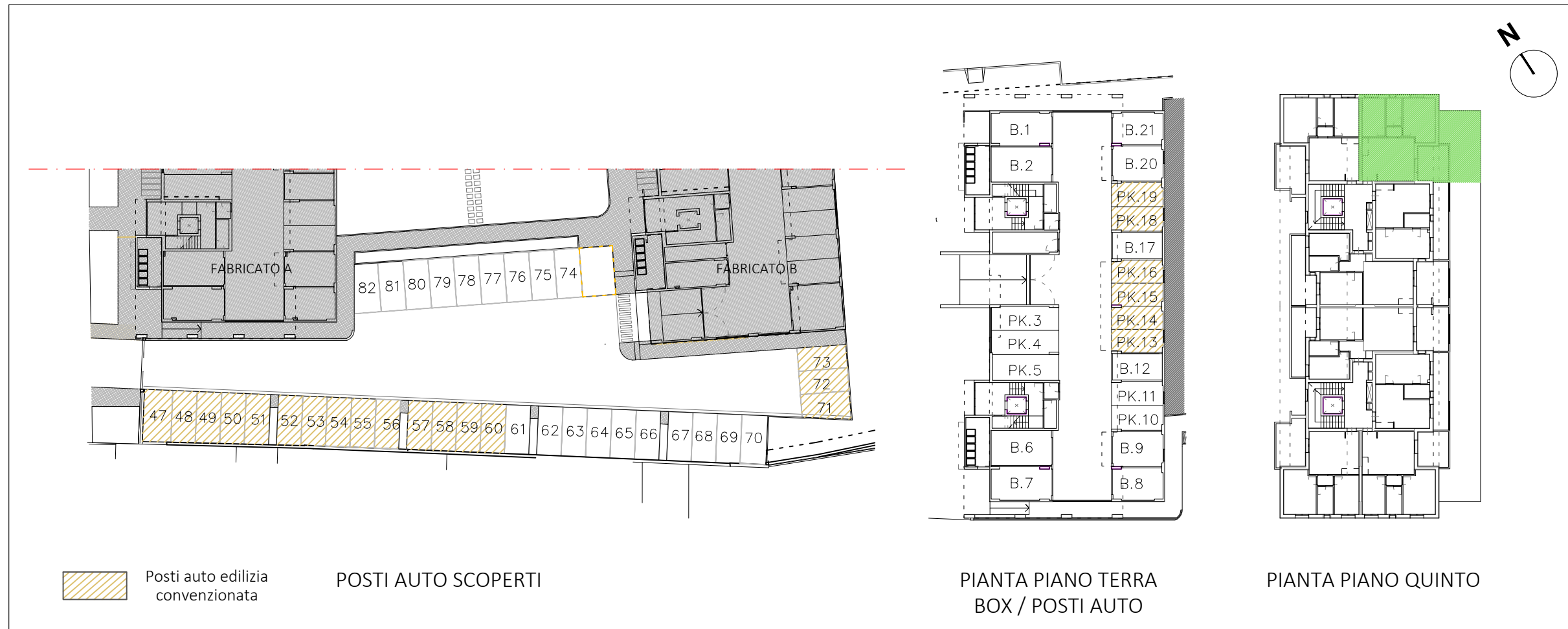

PIANTA QUOTATA | h. 2,75 m

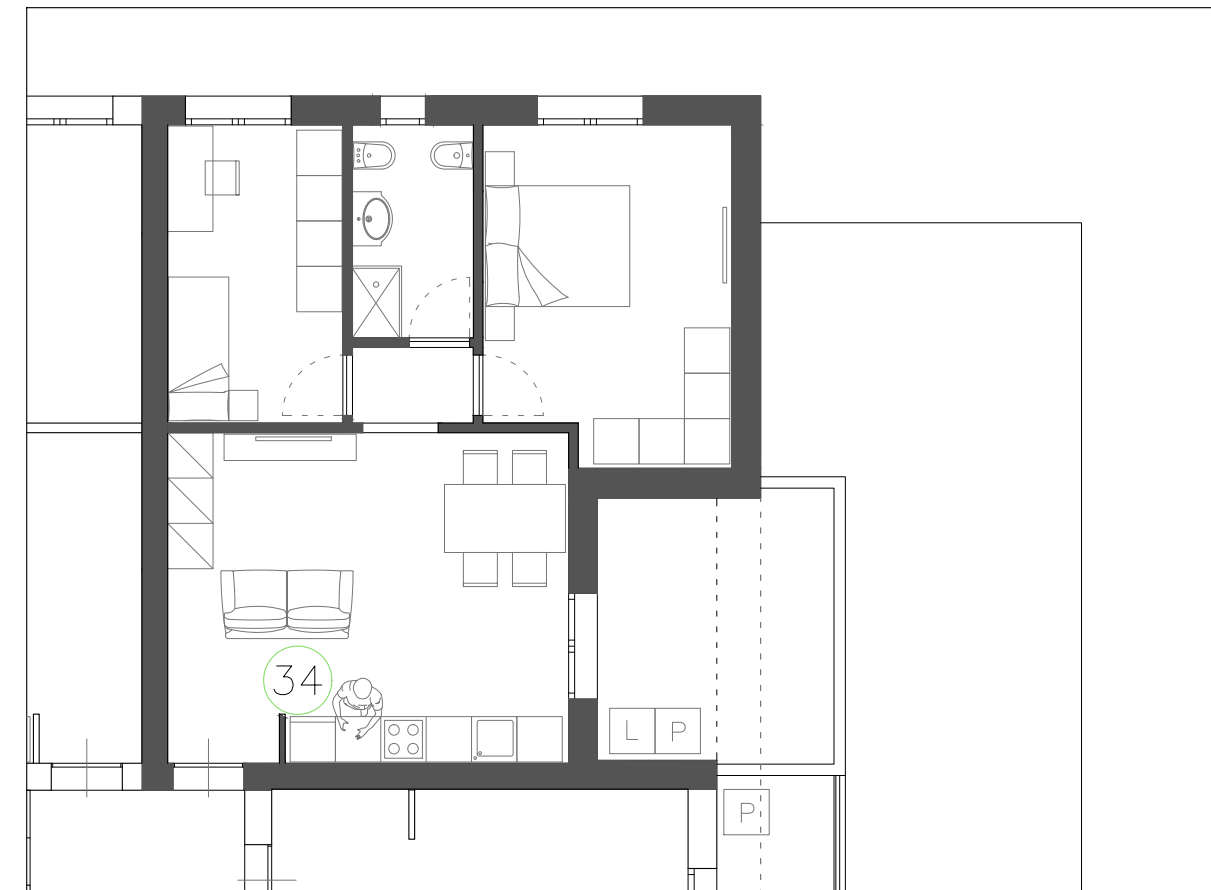

PIANTA ARREDATA

Le quote sono indicative, ogni misura dovrà essere verificata sul posto

SCALA
1:100

HEADQUARTER

Via Lorenzo Il Magnifico, 96, 50129 Firenze FI

Progetto:

Ambito di trasformazione AT15
Via della Gora

Località:

Sesto Fiorentino

FABRICATO A

PIANO QUINTO_APPARTAMENTO N.35

- Appartamento SUL 47.92 mq
- Balcone 12.25 mq
- Box / Posto Auto

Inquadramento

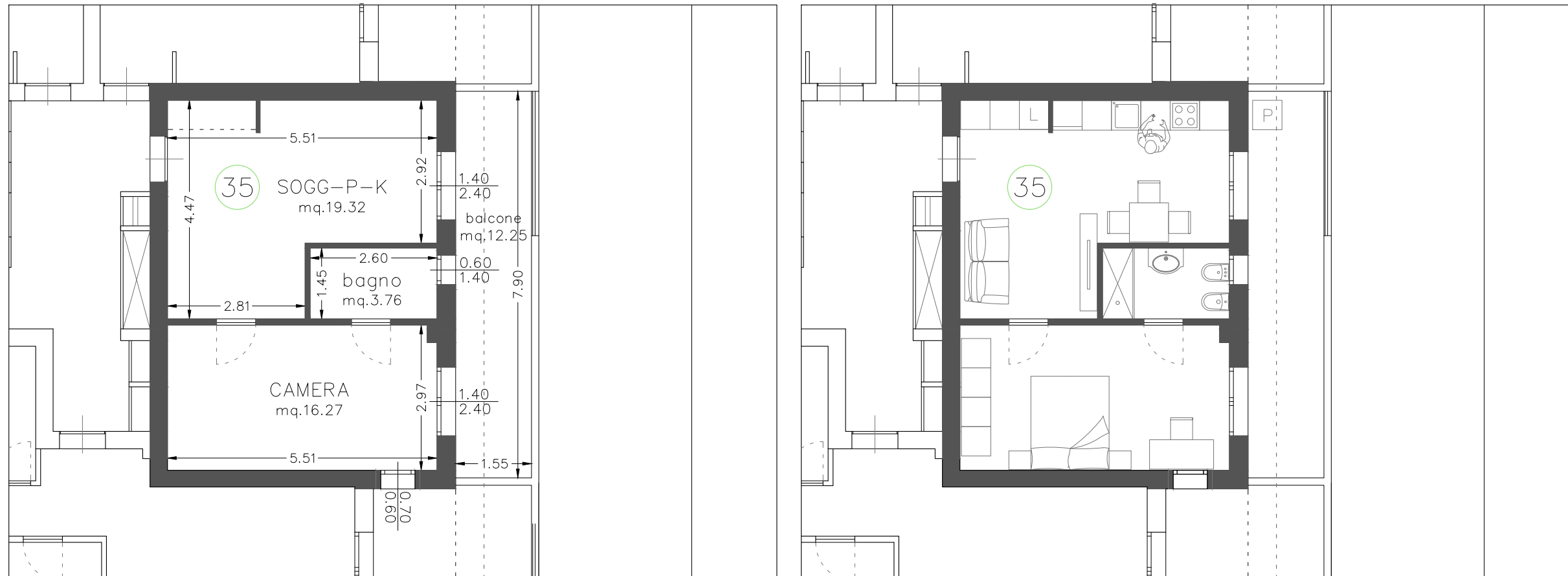
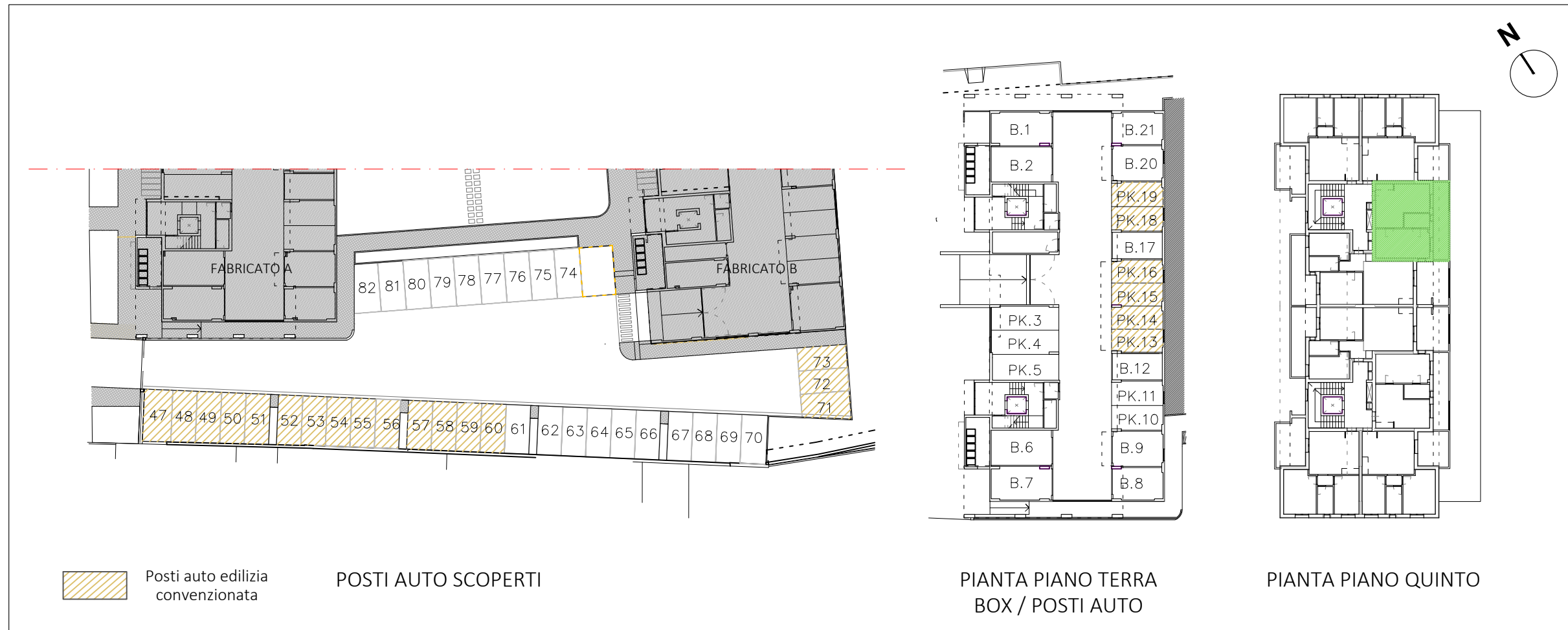

Le quote sono indicative, ogni misura dovrà essere verificata sul posto

SCALA
1:100

HEADQUARTER

Via Lorenzo Il Magnifico, 96, 50129 Firenze FI

Progetto:

Ambito di trasformazione AT15
Via della Gora

Località:

Sesto Fiorentino

FABRICATO A

PIANO QUINTO_APPARTAMENTO N.36

- Appartamento SUL 64.61 mq
- Loggia 10.61 mq
- Balcone 17.35 mq
- Box / Posto Auto

Inquadramento

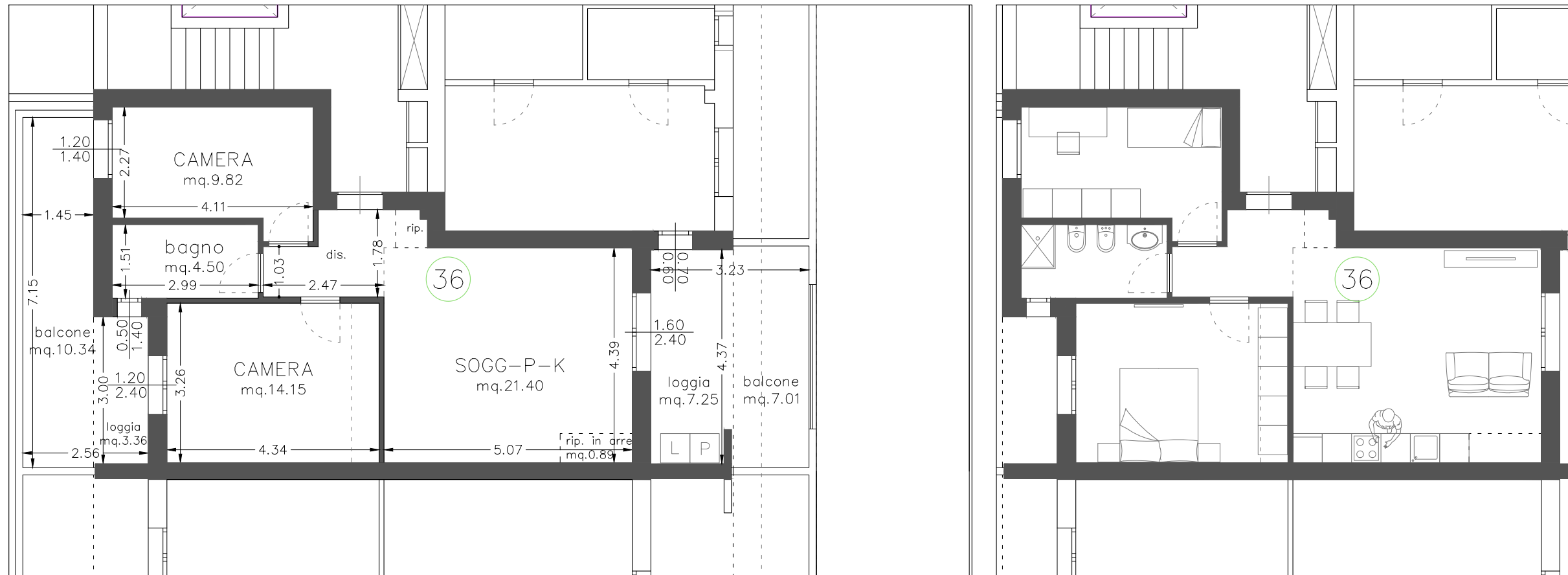
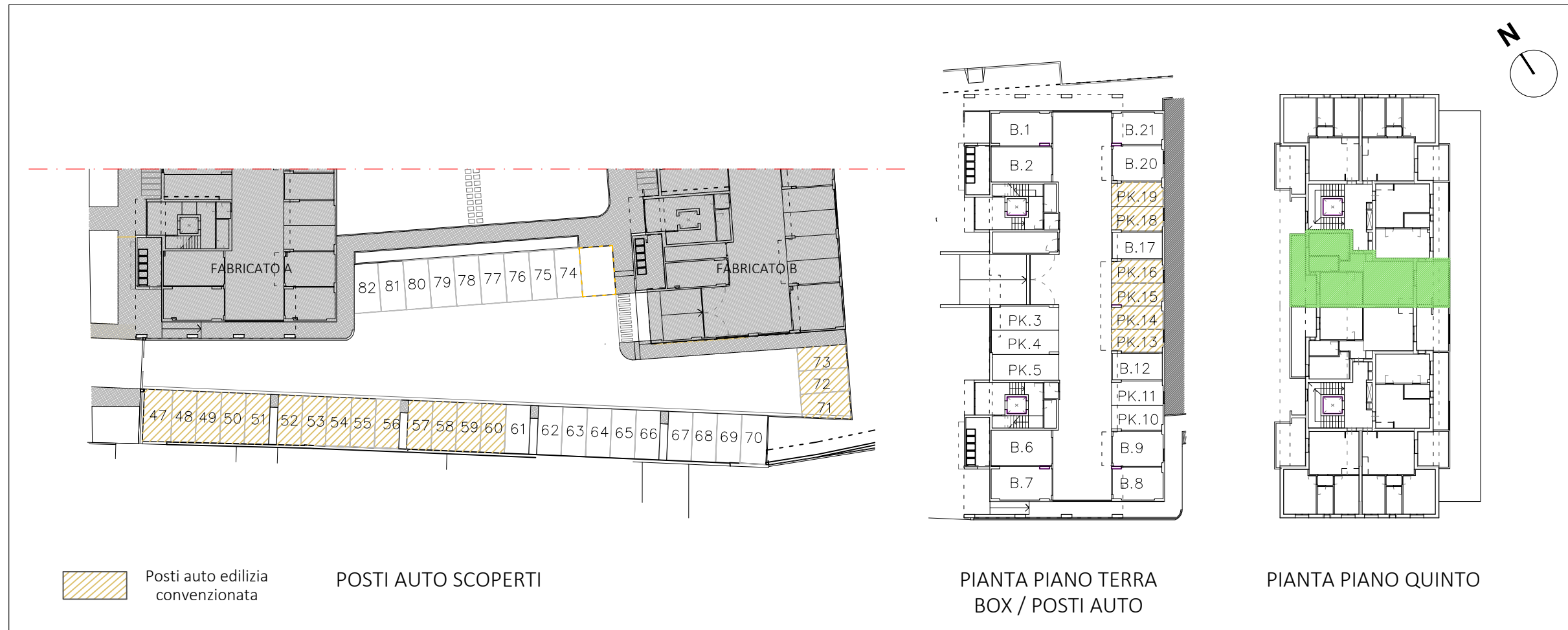

Le quote sono indicative, ogni misura dovrà essere verificata sul posto

SCALA
1:100

HEADQUARTER

Via Lorenzo Il Magnifico, 96, 50129 Firenze FI

Progetto:

Ambito di trasformazione AT15
Via della Gora

Località:

Sesto Fiorentino

FABRICATO A

PIANO QUINTO_APPARTAMENTO N.37

- Appartamento SUL 64.61 mq
- Loggia 10.61 mq
- Balcone 17.35 mq
- Box / Posto Auto

Inquadramento

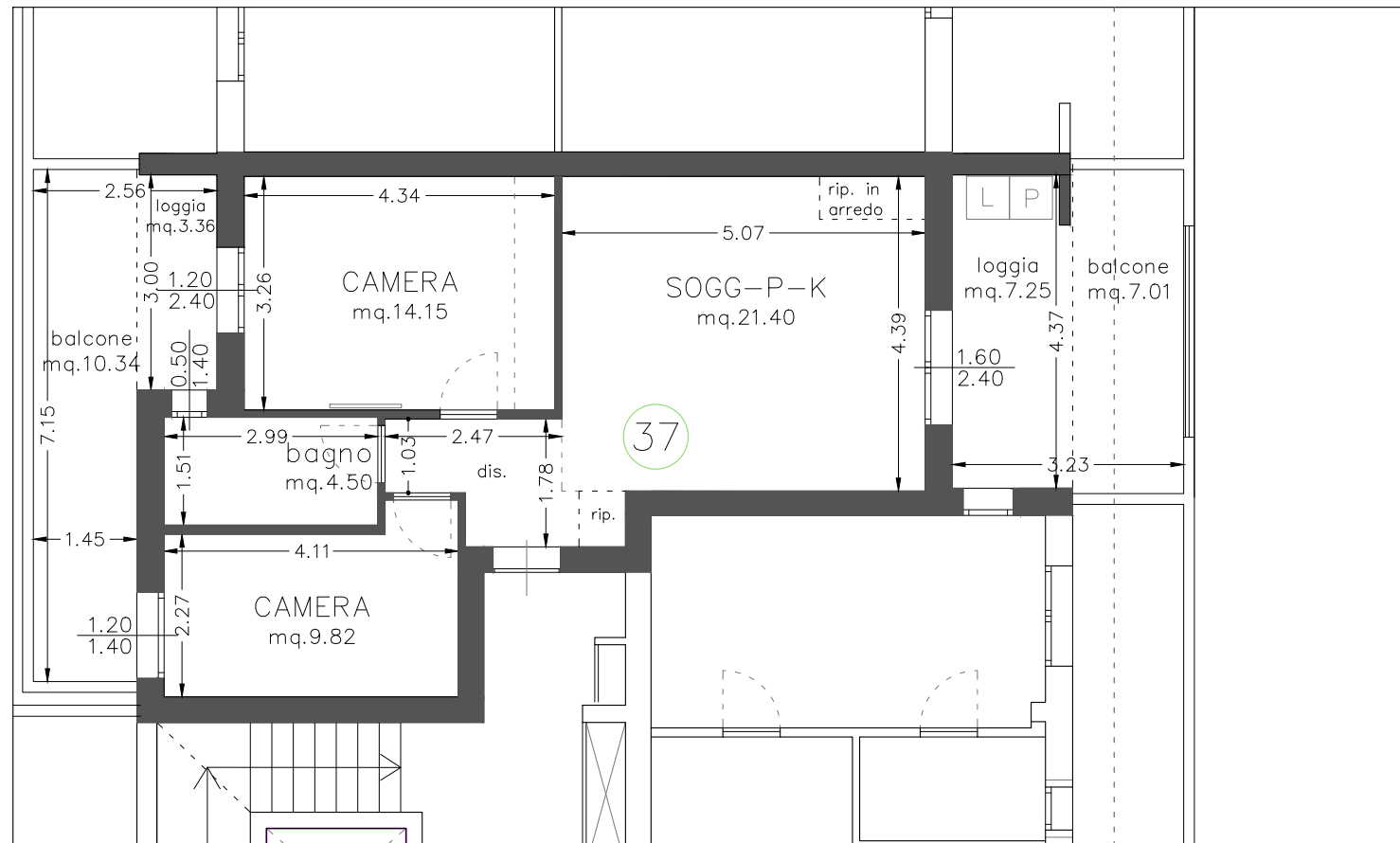
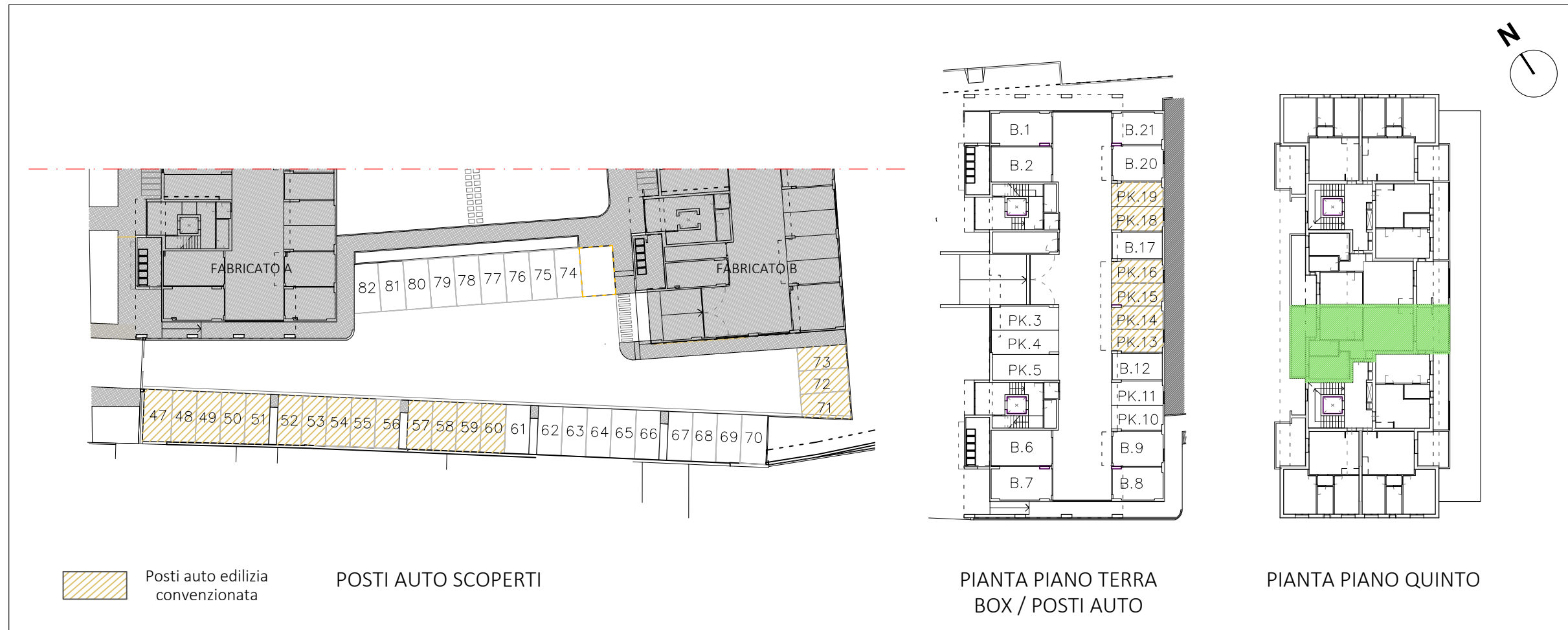

PIANTA QUOTATA | h. 2,75 m



PIANTA ARREDATA

Le quote sono indicative, ogni misura dovrà essere verificata sul posto

SCALA
1:100

HEADQUARTER

Via Lorenzo Il Magnifico, 96, 50129 Firenze FI

Progetto:

Ambito di trasformazione AT15
Via della Gora

Località:

Sesto Fiorentino

FABRICATO A

PIANO QUINTO_APPARTAMENTO N.38

- Appartamento SUL 47.92 mq
- Balcone 12.25 mq
- Box / Posto Auto

Inquadramento

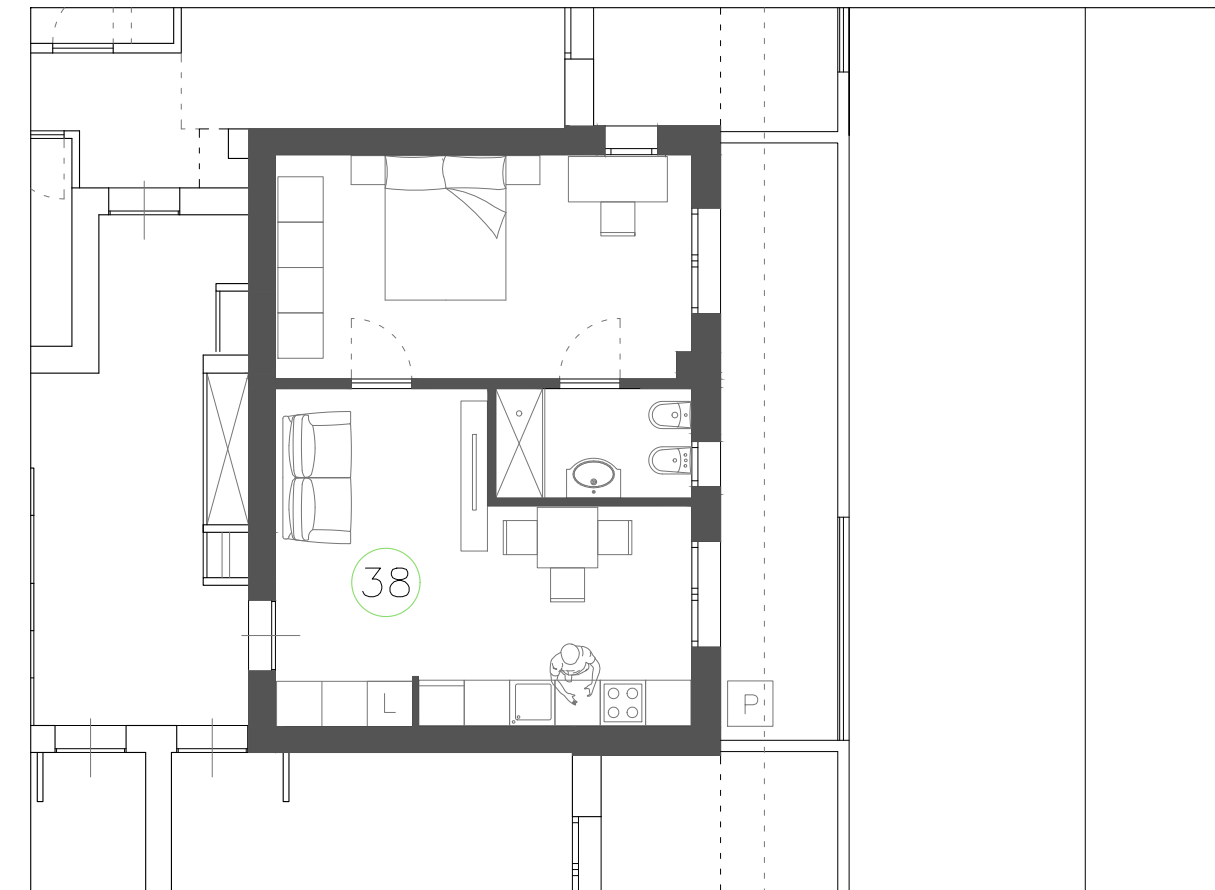
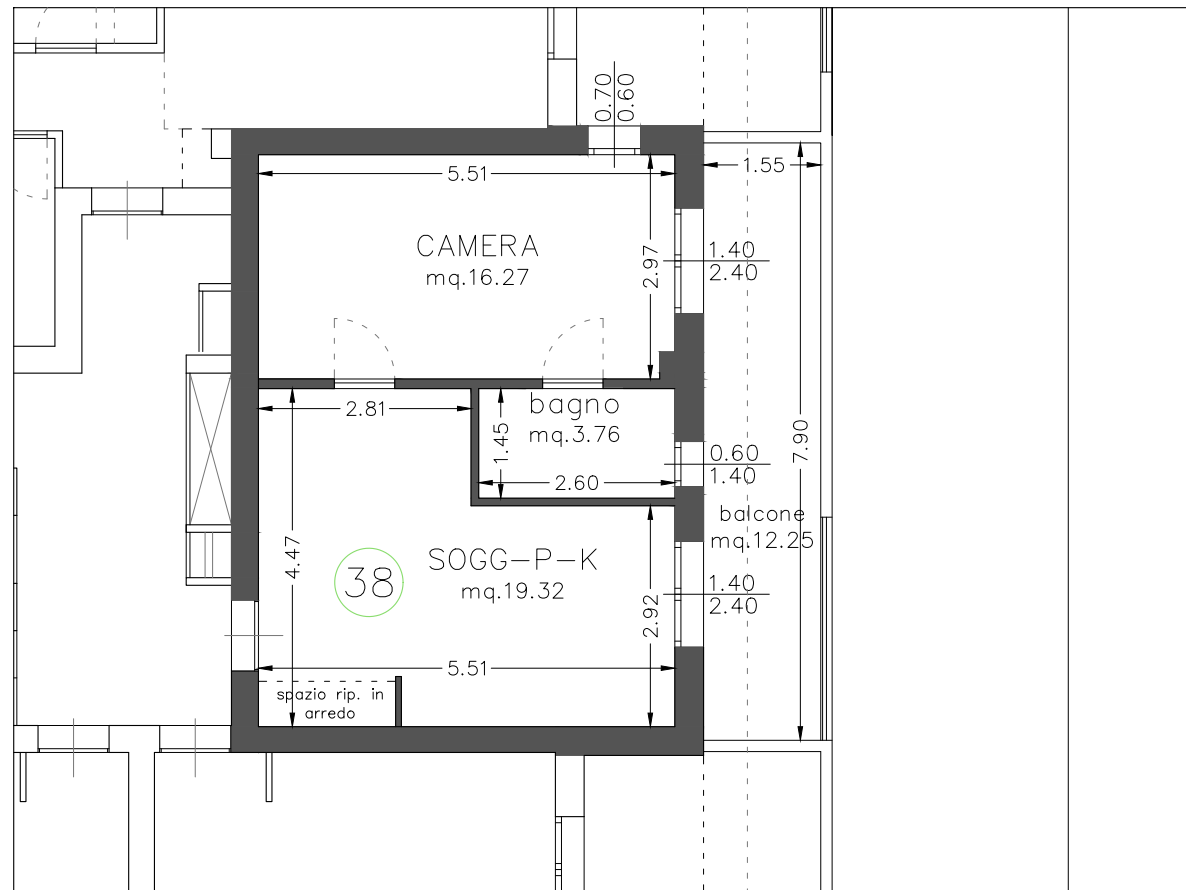
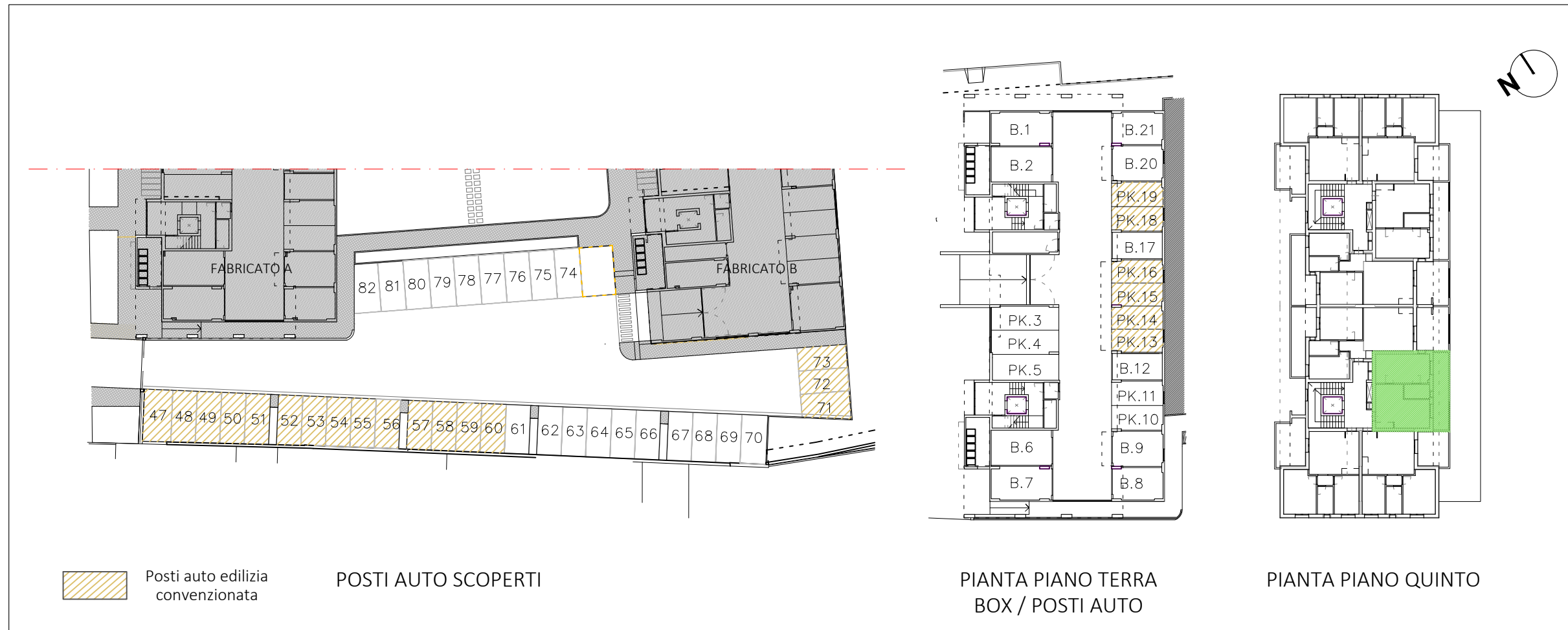

Le quote sono indicative, ogni misura dovrà essere verificata sul posto

SCALA
1:100

HEADQUARTER

Via Lorenzo Il Magnifico, 96, 50129 Firenze FI

Progetto:

Ambito di trasformazione AT15
Via della Gora

Località:

Sesto Fiorentino

FABRICATO A

PIANO QUINTO_APPARTAMENTO N.39

- Appartamento SUL 62.60 mq
- Loggia 5.48 mq
- Balcone 5.58 mq
- Box / Posto Auto

Inquadramento

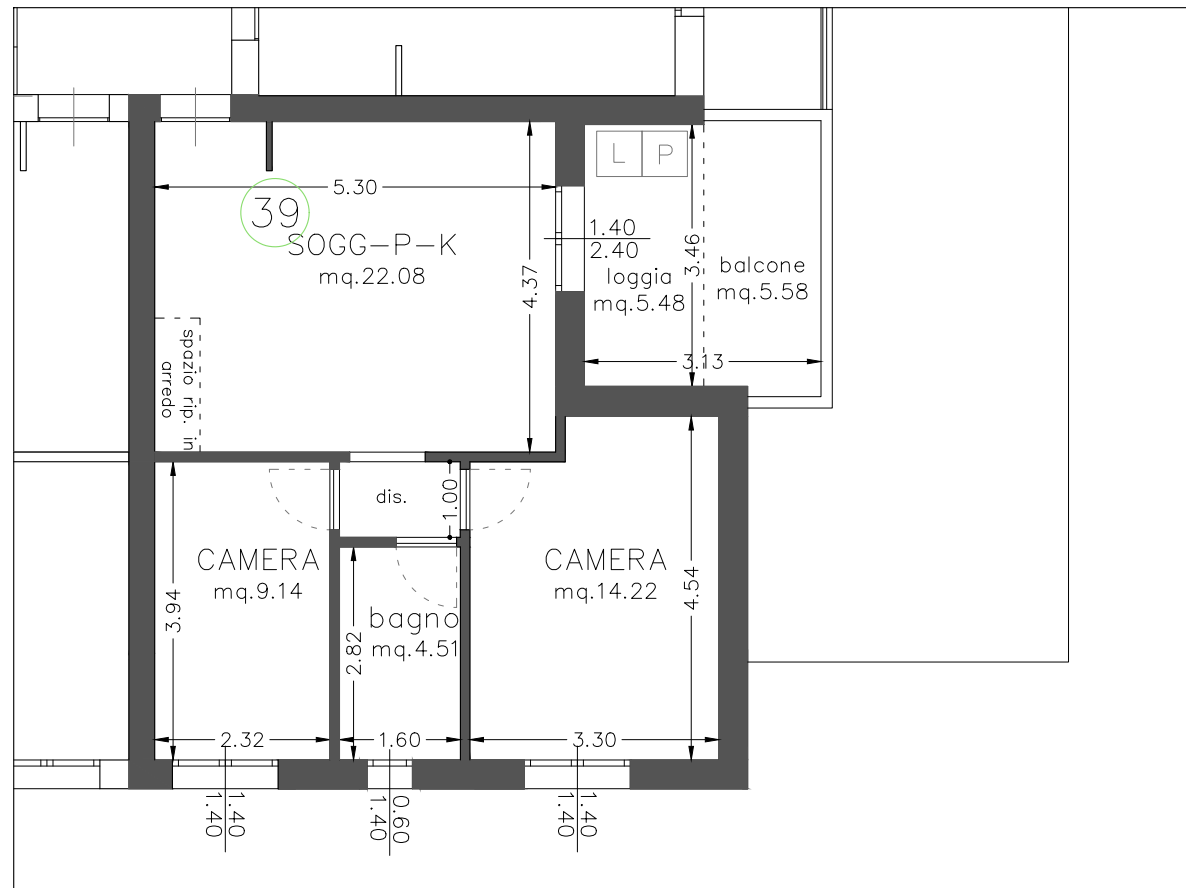
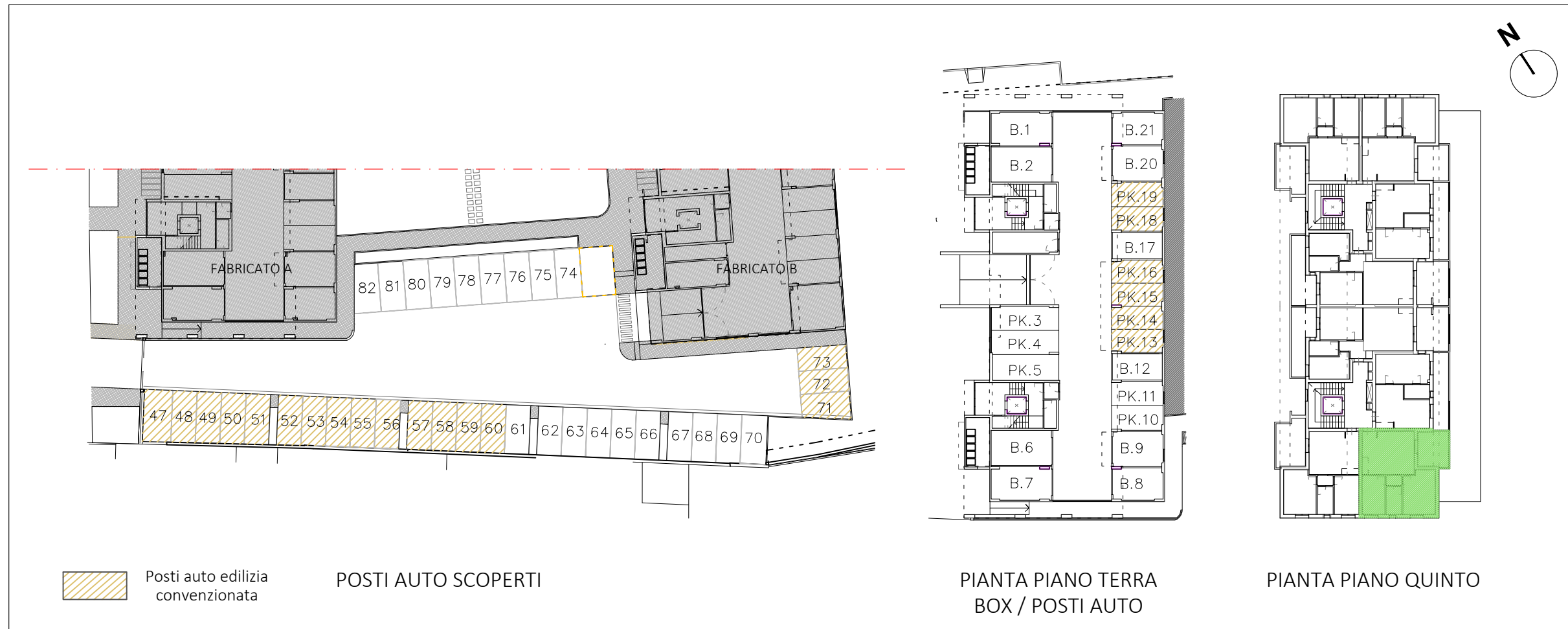
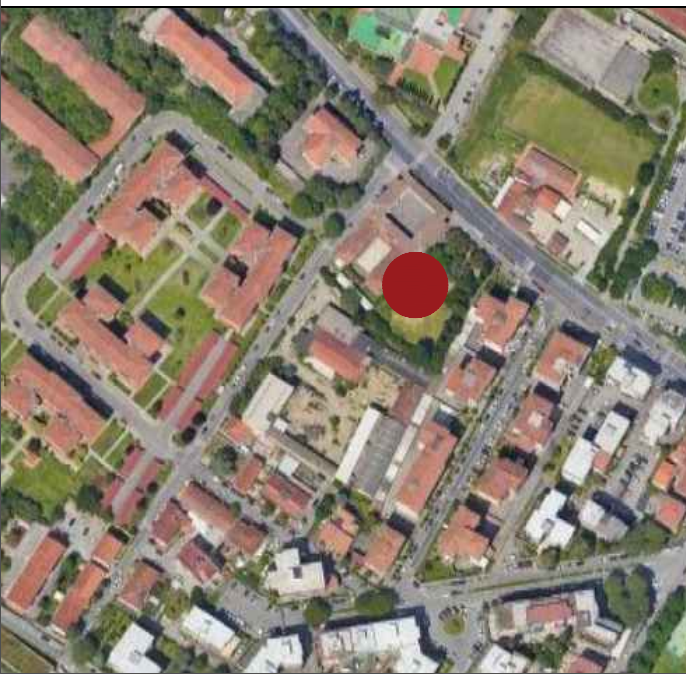

PIANTA QUOTATA | h. 2,75 m

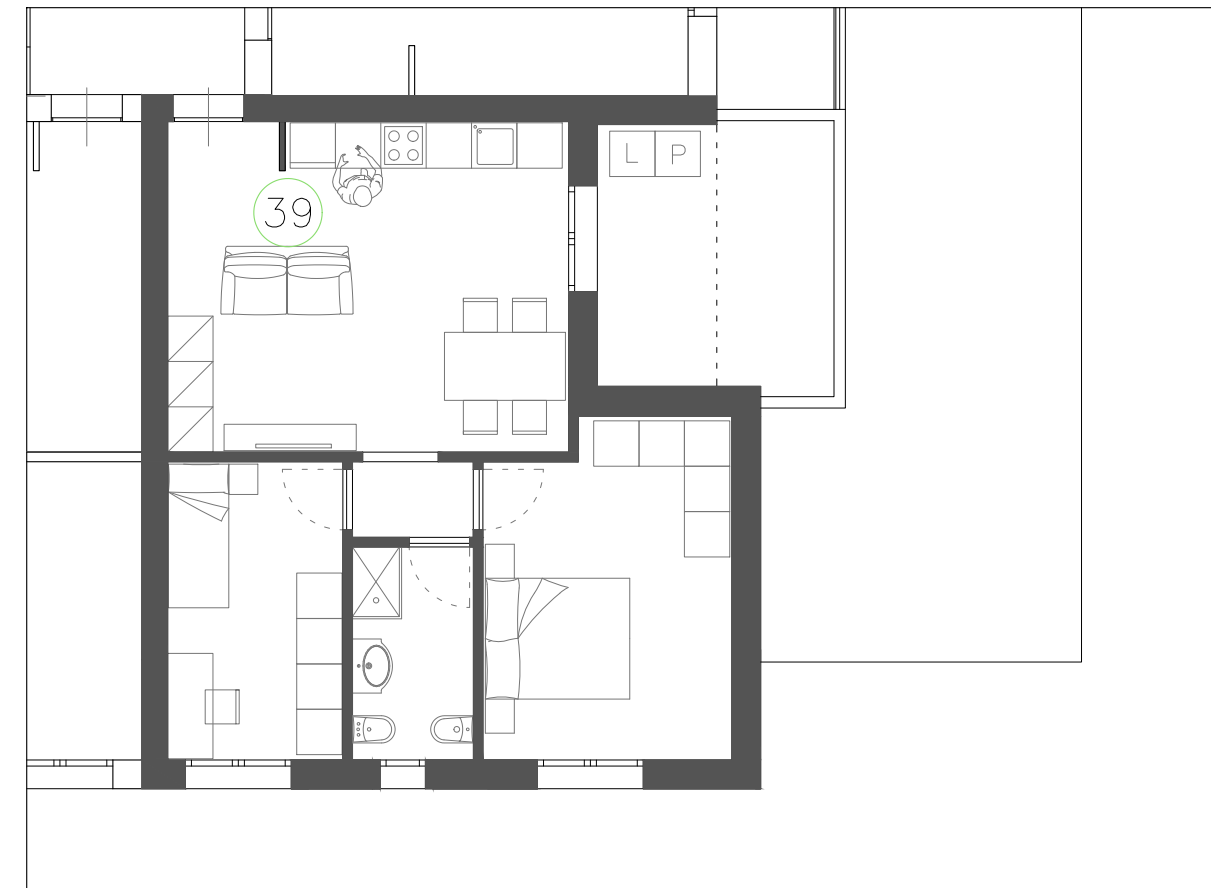

PIANTA ARREDATA

Le quote sono indicative, ogni misura dovrà essere verificata sul posto

SCALA
1:100

HEADQUARTER

Via Lorenzo Il Magnifico, 96, 50129 Firenze FI

Progetto:

Ambito di trasformazione AT15
Via della Gora

Località:

Sesto Fiorentino

FABRICATO A

PIANO QUINTO_APPARTAMENTO N.40

- Appartamento SUL 62.94 mq
- Loggia 7.55 mq
- Balcone 6.28 mq
- Box / Posto Auto

Inquadramento

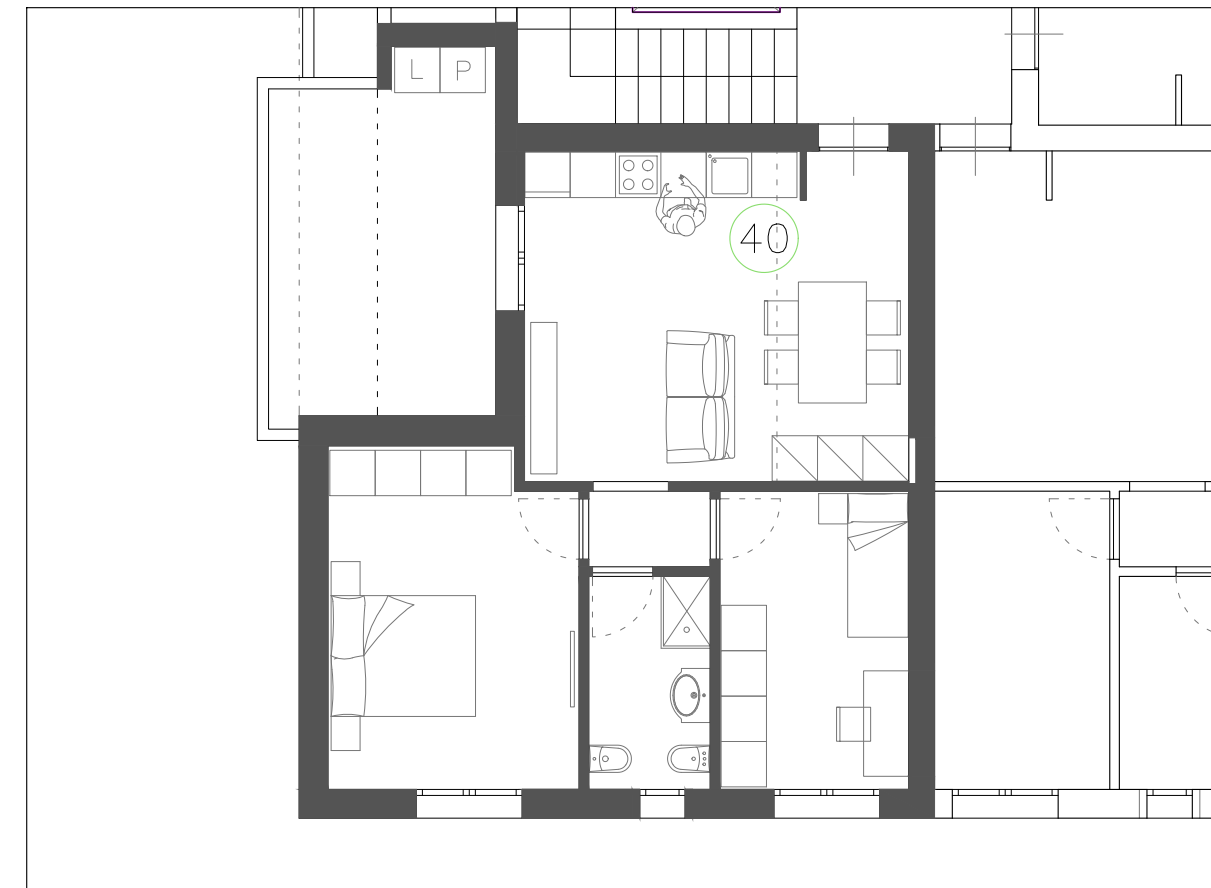
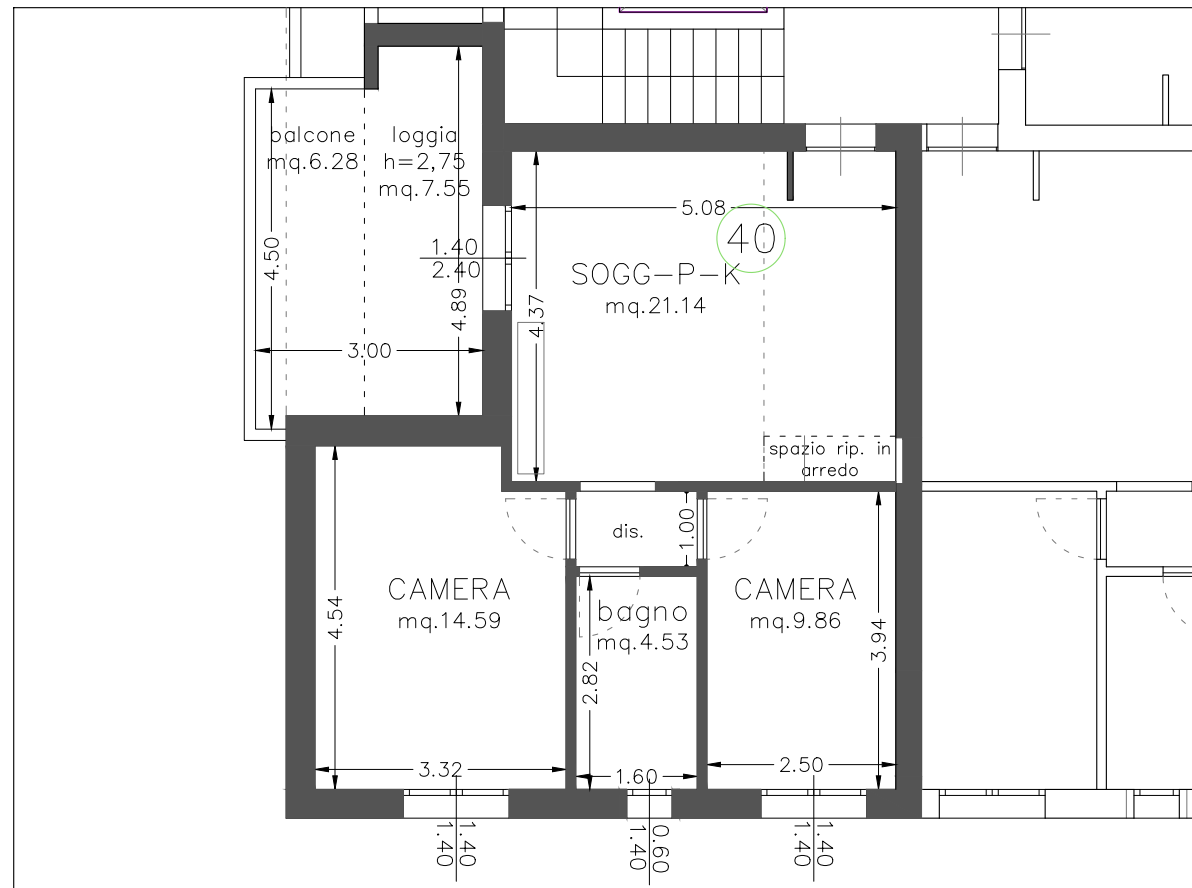
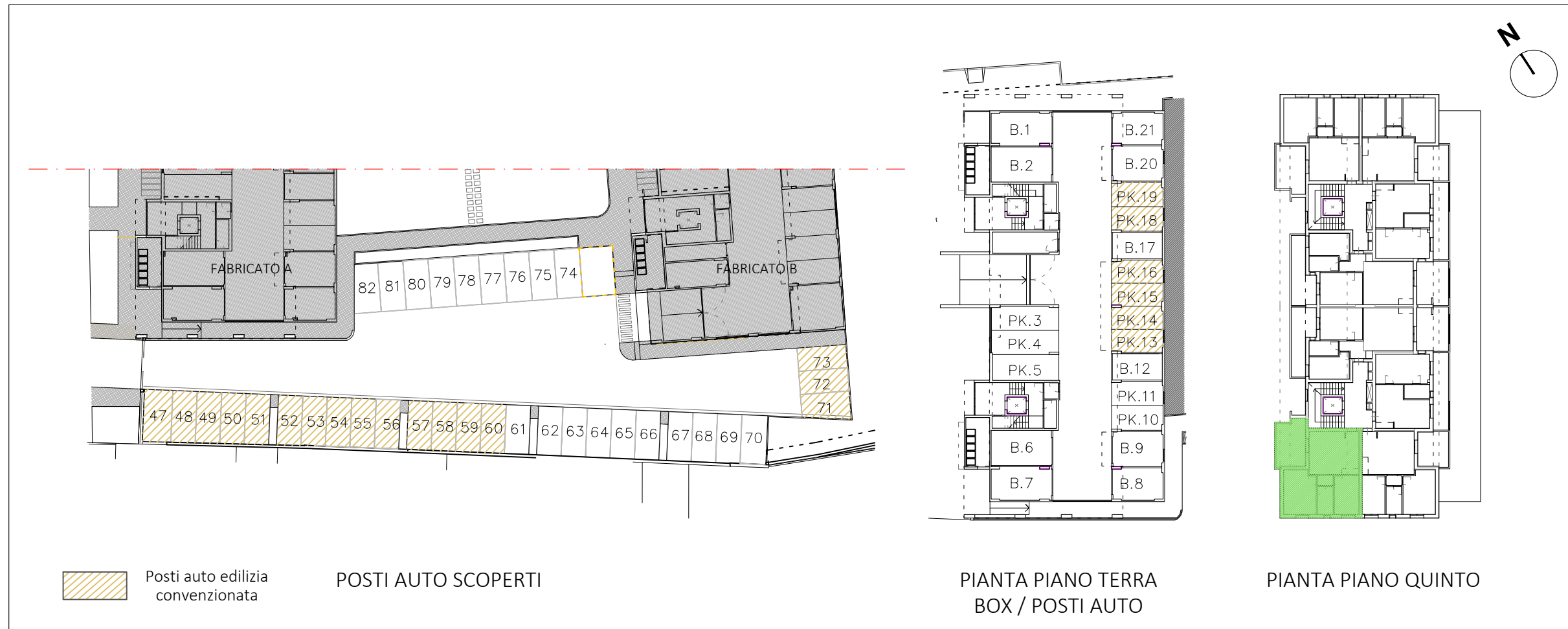
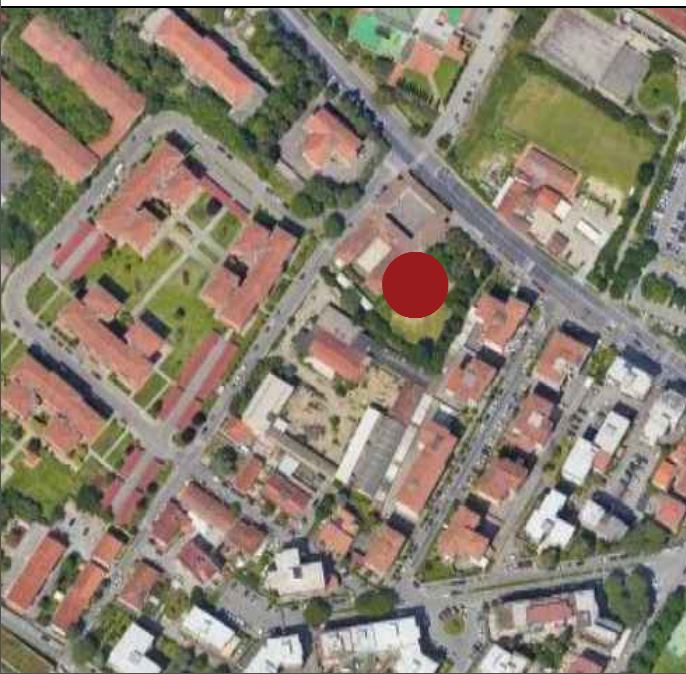

PIANTA QUOTATA | h. 2,70 m

PIANTA ARREDATA

Le quote sono indicative, ogni misura dovrà essere verificata sul posto

SCALA
1:100

HEADQUARTER

Via Lorenzo Il Magnifico, 96, 50129 Firenze FI

Progetto:

Ambito di trasformazione AT15
Via della Gora

Località:

Sesto Fiorentino

FABRICATO A

PIANO SECONDO_APPARTAMENTO N.9

-Edilizia Convenzionata-

- Appartamento SUL 62.94 mq
- Loggia 7.55 mq
- Balcone 6.28 mq
- Posto Auto

Inquadramento

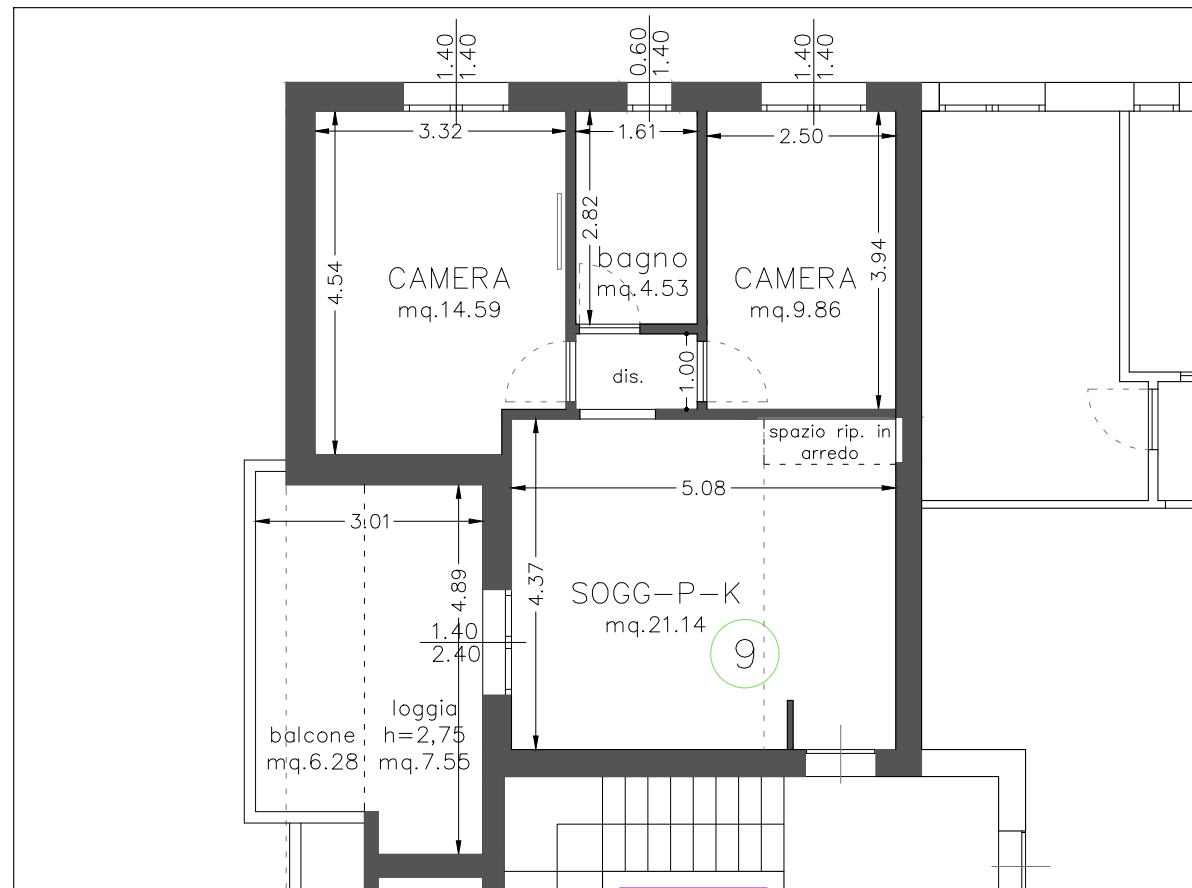
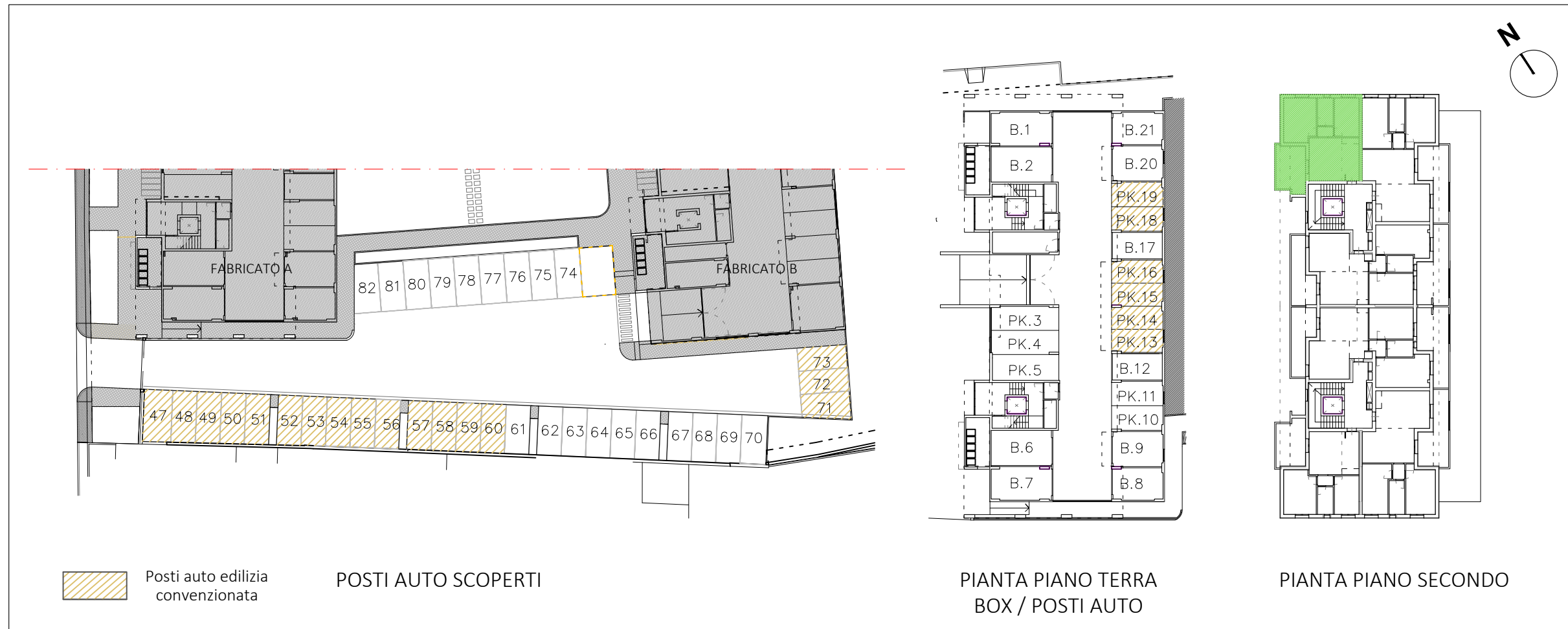

PIANTA QUOTATA | h. 2,70 m

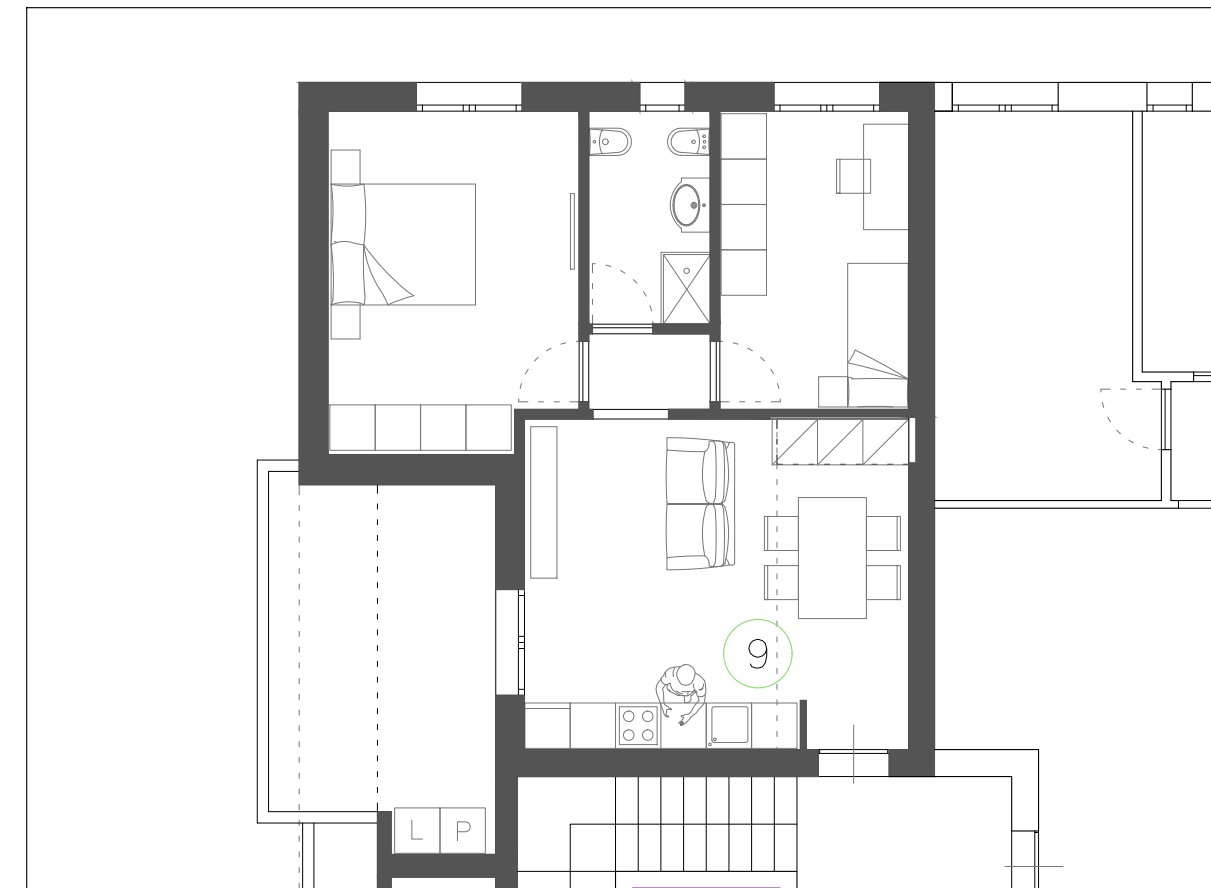

PIANTA ARREDATA

Le quote sono indicative, ogni misura dovrà essere verificata sul posto

SCALA
1:100

HEADQUARTER

Via Lorenzo Il Magnifico, 96, 50129 Firenze FI

Progetto:

Ambito di trasformazione AT15
Via della Gora

Località:

Sesto Fiorentino

FABRICATO A

PIANO SECONDO_APPARTAMENTO N.10
-Edilizia Convenzionata-

- Appartamento SUL 87.78 mq
- Loggia 5.48 mq
- Balcone 12.24 mq
- Posto Auto

Inquadramento

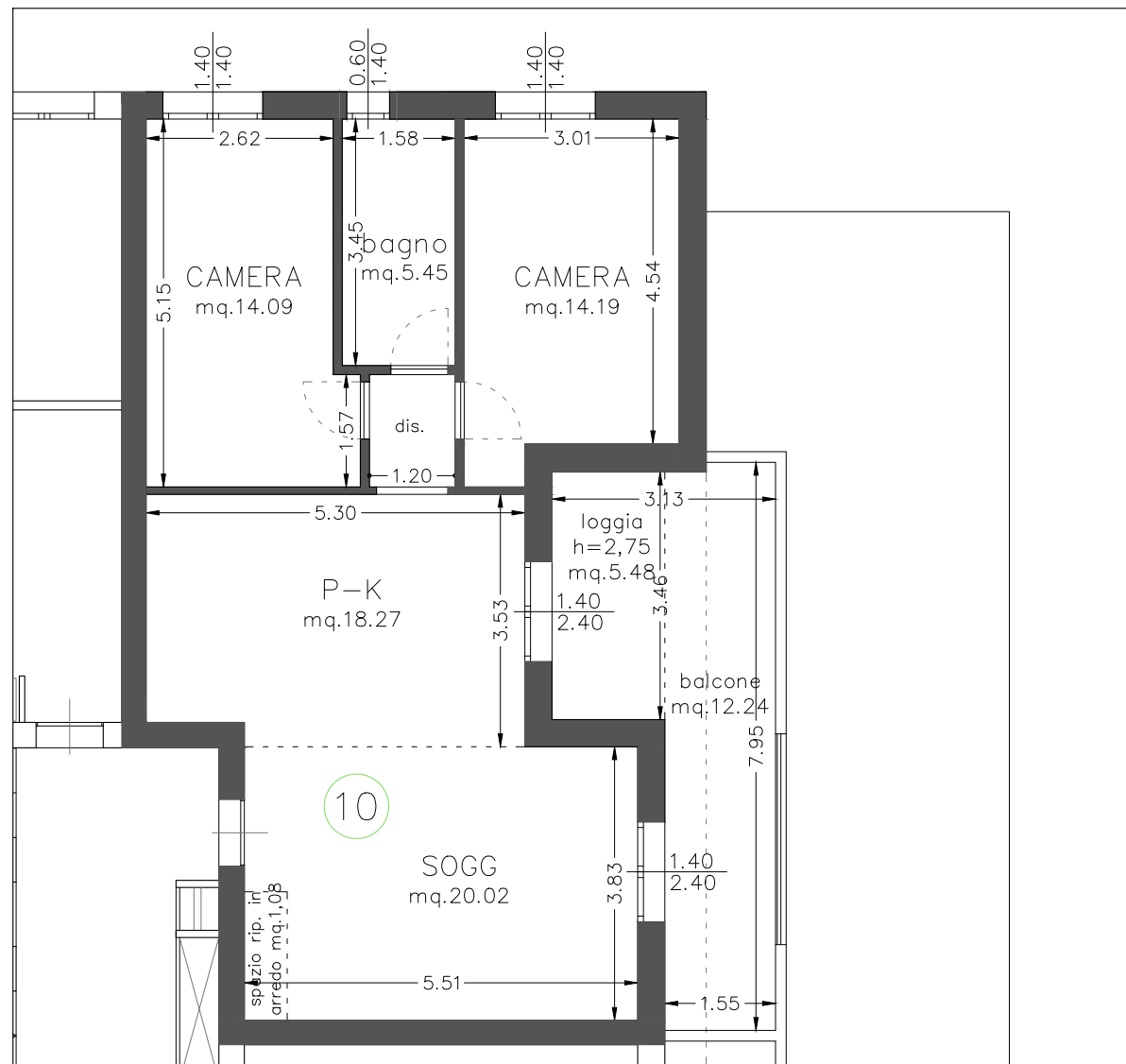
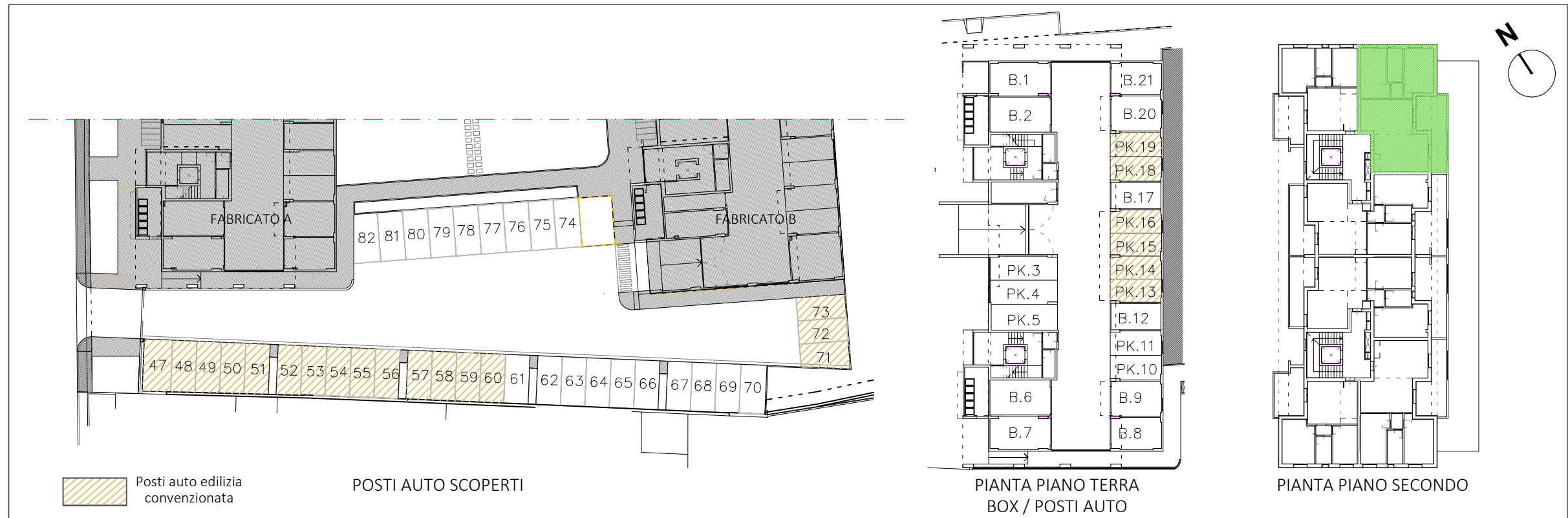

PIANTA QUOTATA | h. 2,70 m



PIANTA ARREDATA

Le quote sono indicative, ogni misura dovrà essere verificata sul posto

SCALA
1:100

HEADQUARTER

Via Lorenzo Il Magnifico, 96, 50129 Firenze FI

Progetto:

Ambito di trasformazione AT15
Via della Gora

Località:

Sesto Fiorentino

FABRICATO A

PIANO SECONDO_APPARTAMENTO N.12
-Edilizia Convenzionata-

- Appartamento SUL 87.19 mq
- Loggia 10.61 mq
- Balcone 23.17 mq
- Posto Auto

Inquadramento

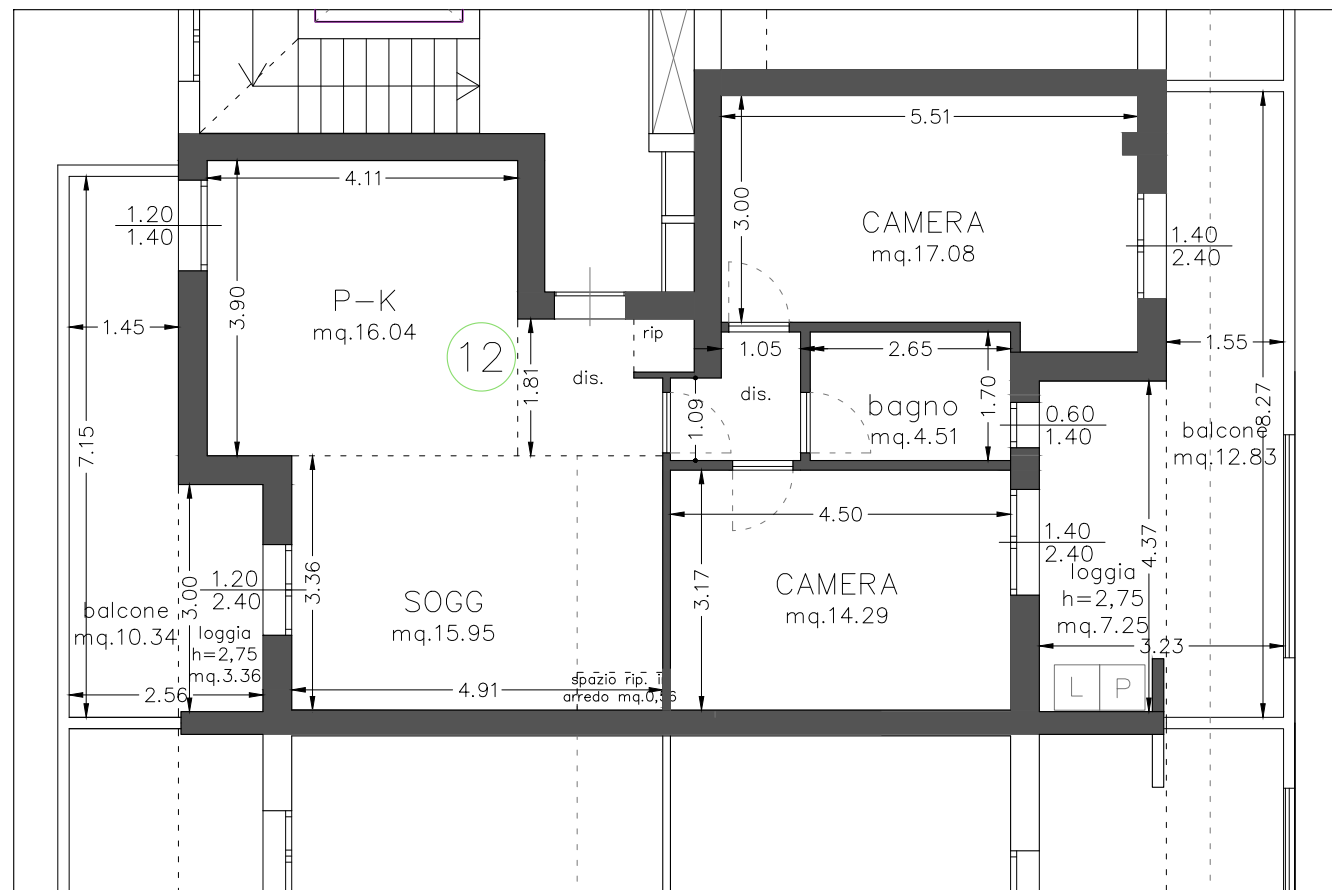
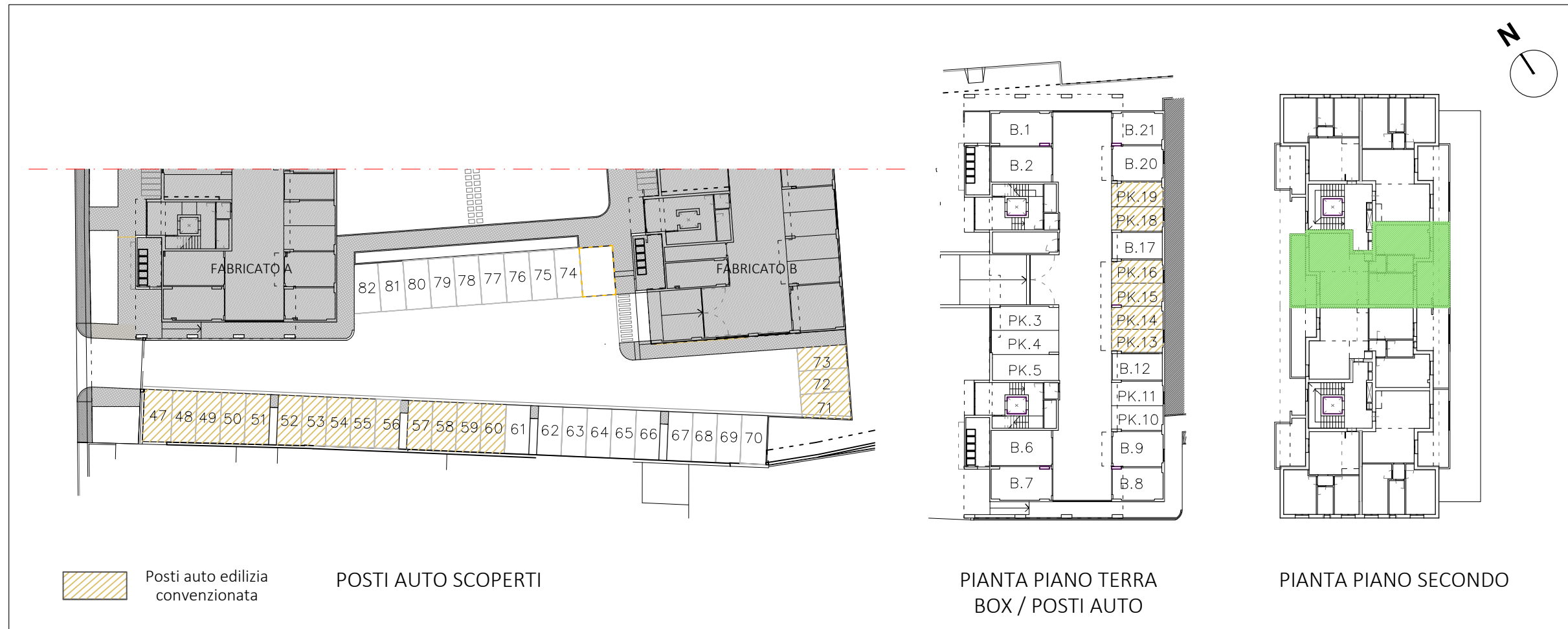

PIANTA QUOTATA | h. 2,70 m

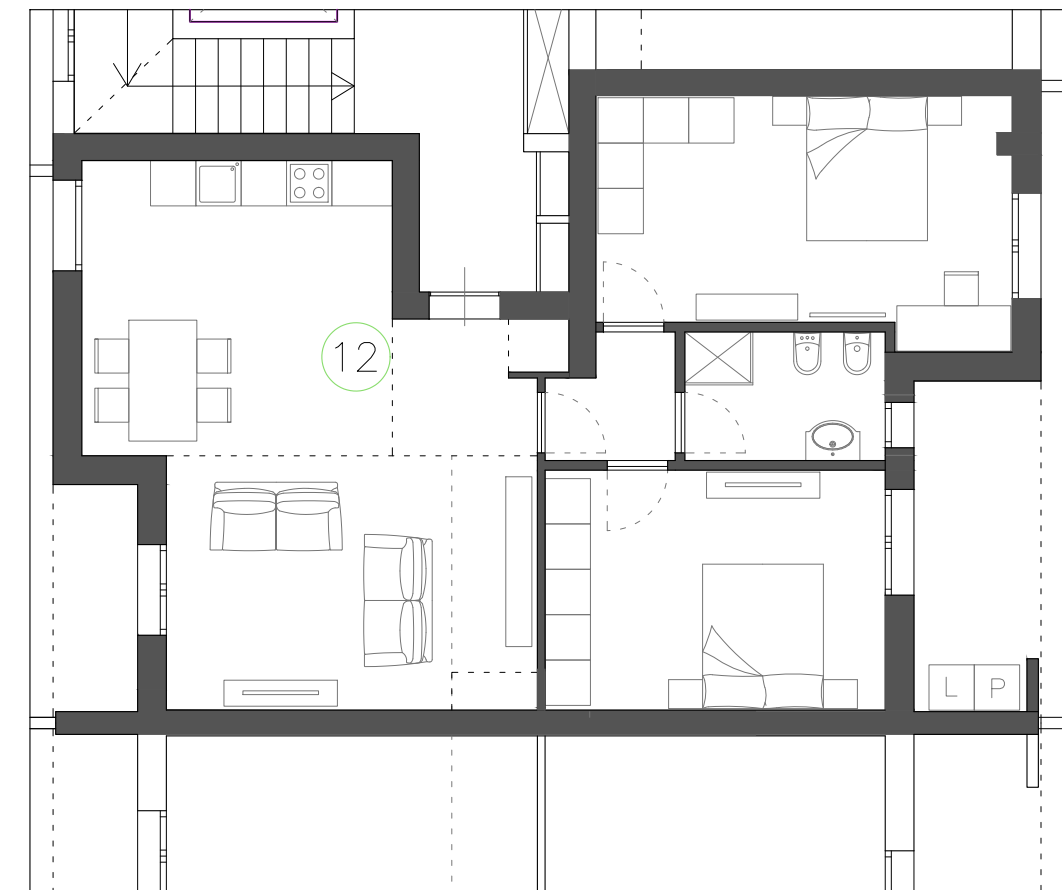

PIANTA ARREDATA

Le quote sono indicative, ogni misura dovrà essere verificata sul posto

SCALA
1:100

HEADQUARTER

Via Lorenzo Il Magnifico, 96, 50129 Firenze FI

Progetto:

Ambito di trasformazione AT15
Via della Gora

Località:

Sesto Fiorentino

FABRICATO A

PIANO SECONDO_APPARTAMENTO N.13
-Edilizia Convenzionata-

- Appartamento SUL 87.19 mq
- Loggia 10.61 mq
- Balcone 23.17 mq
- Posto Auto

Inquadramento

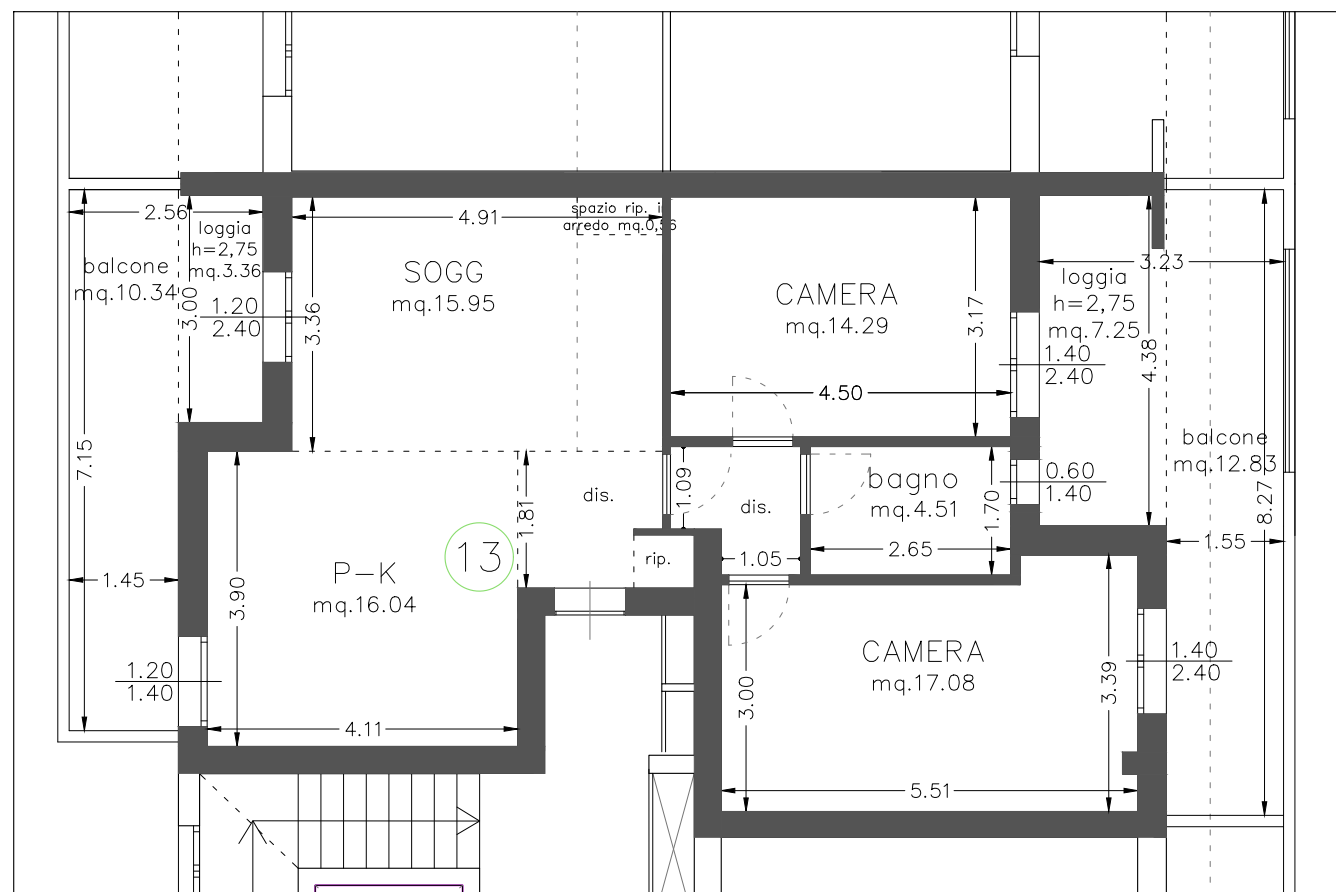
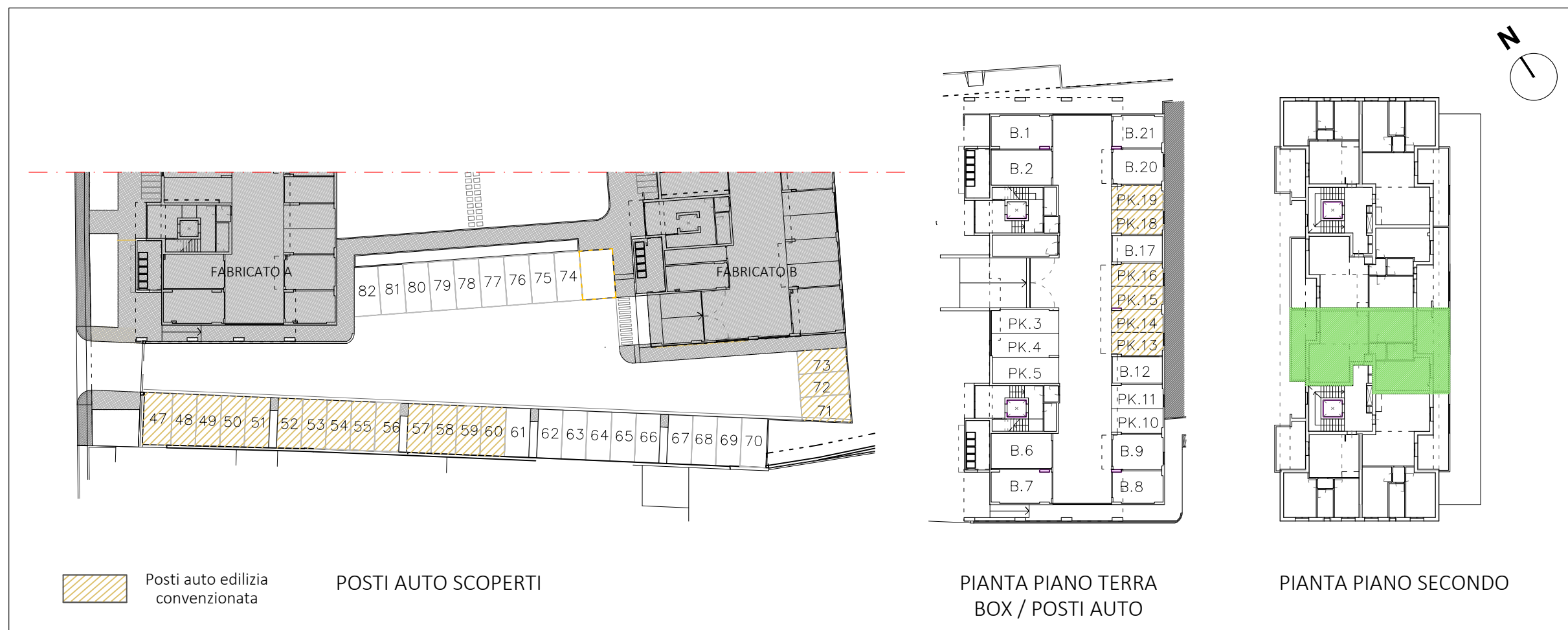

PIANTA QUOTATA | h. 2,70 m

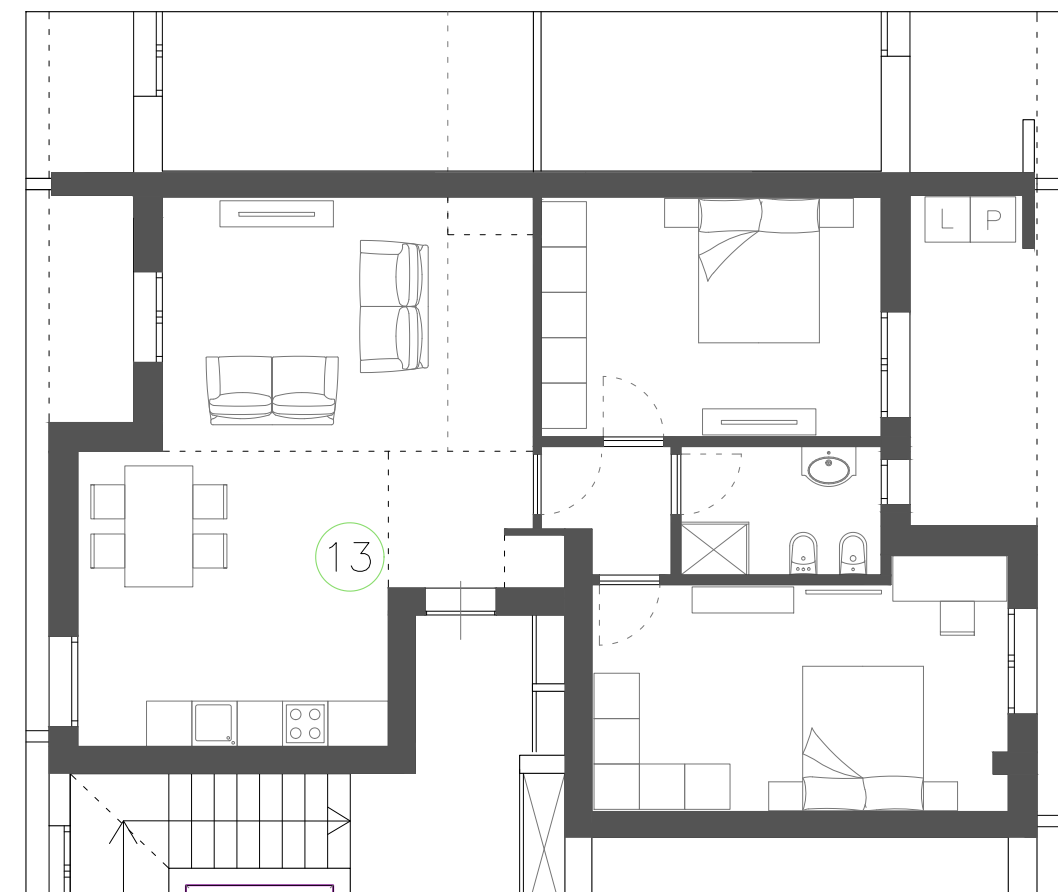

PIANTA ARREDATA

Le quote sono indicative, ogni misura dovrà essere verificata sul posto

SCALA
1:100

HEADQUARTER

Via Lorenzo Il Magnifico, 96, 50129 Firenze FI

Progetto:

Ambito di trasformazione AT15
Via della Gora

Località:

Sesto Fiorentino

FABRICATO A

PIANO SECONDO_APPARTAMENTO N.15
-Edilizia Convenzionata-

- Appartamento SUL 87.78 mq
- Loggia 5.48 mq
- Balcone 12.24 mq
- Posto Auto

Inquadramento

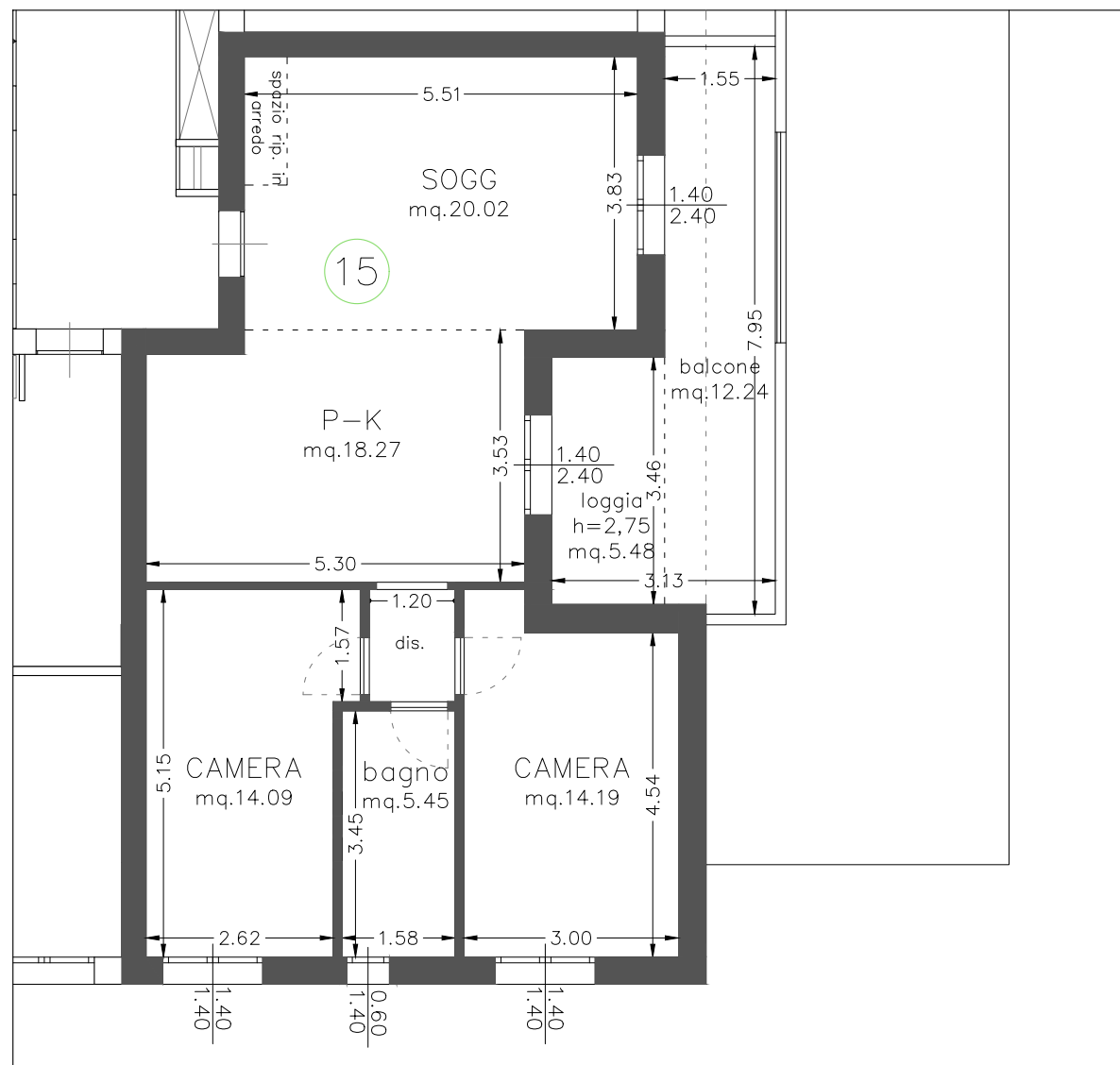
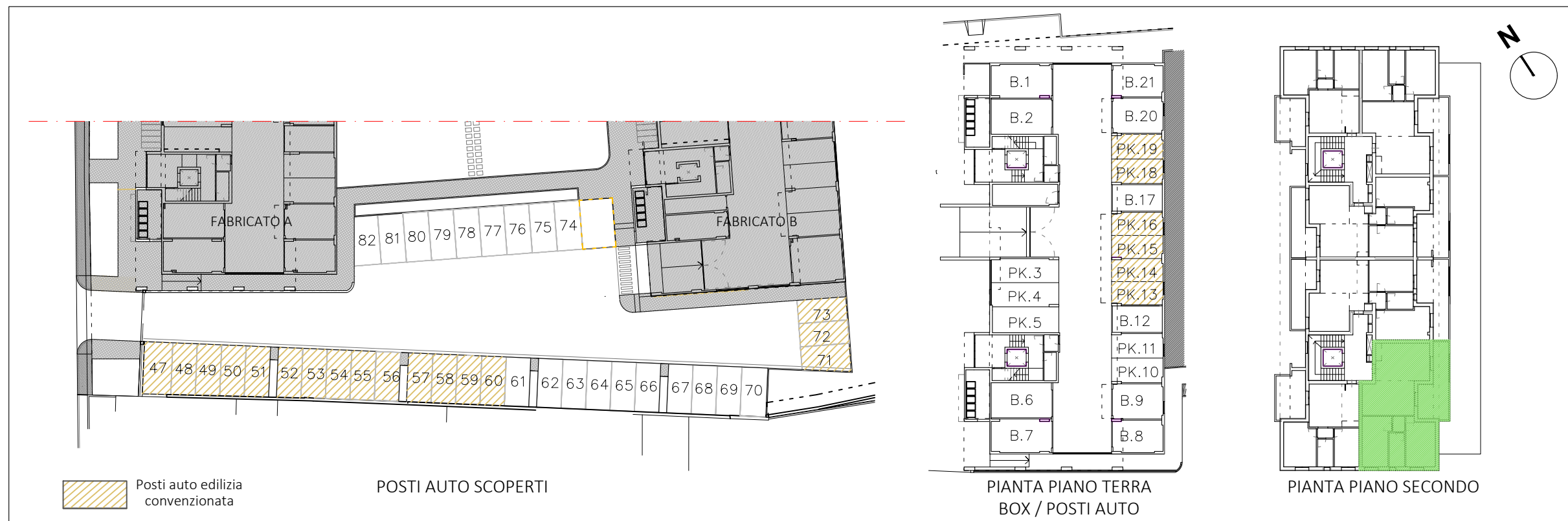

PIANTA QUOTATA | h. 2,70 m

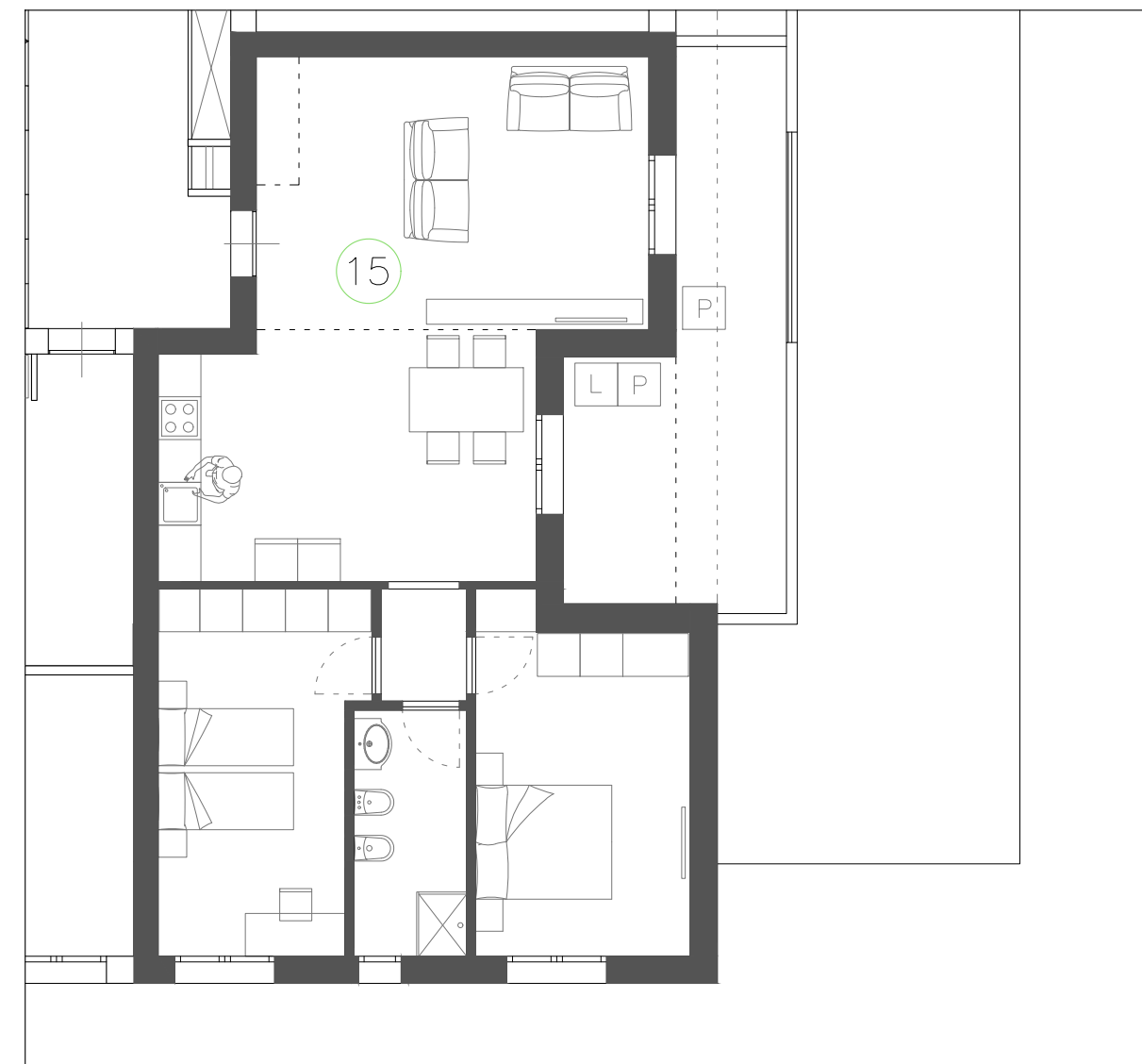

PIANTA ARREDATA

Le quote sono indicative, ogni misura dovrà essere verificata sul posto

SCALA
1:100

HEADQUARTER

Via Lorenzo Il Magnifico, 96, 50129 Firenze FI

Progetto:

Ambito di trasformazione AT15
Via della Gora

Località:

Sesto Fiorentino

FABRICATO A

PIANO SECONDO_APPARTAMENTO N.16
-Edilizia Convenzionata-

- Appartamento SUL 62.94 mq
- Loggia 7.55 mq
- Balcone 6.28 mq
- Posto Auto

Inquadramento

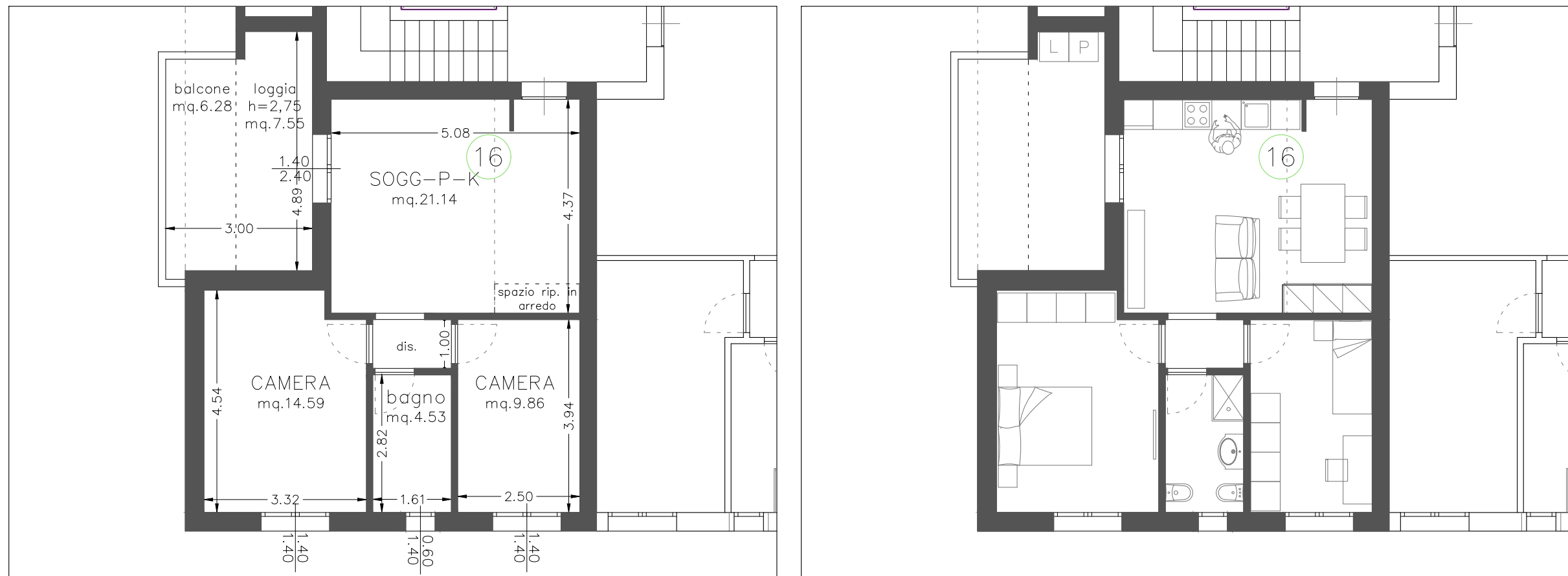
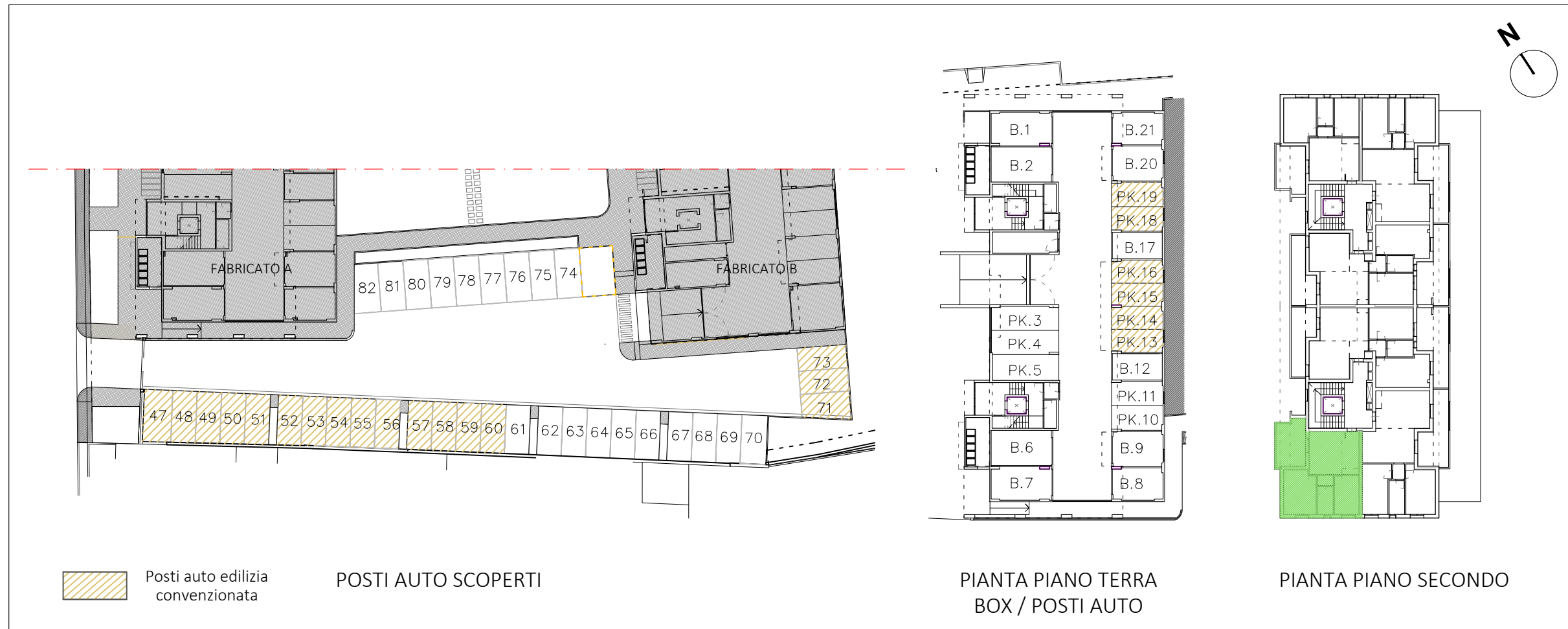

Le quote sono indicative, ogni misura dovrà essere verificata sul posto

SCALA
1:100

HEADQUARTER

Via Lorenzo Il Magnifico, 96, 50129 Firenze FI

Progetto:

Ambito di trasformazione AT15
Via della Gora

Località:

Sesto Fiorentino

FABRICATO A

PIANO TERZO_APPARTAMENTO N.17

-Edilizia Convenzionata-

- Appartamento SUL 62.94 mq
- Loggia 7.55 mq
- Balcone 6.28 mq
- Posto Auto

Inquadramento

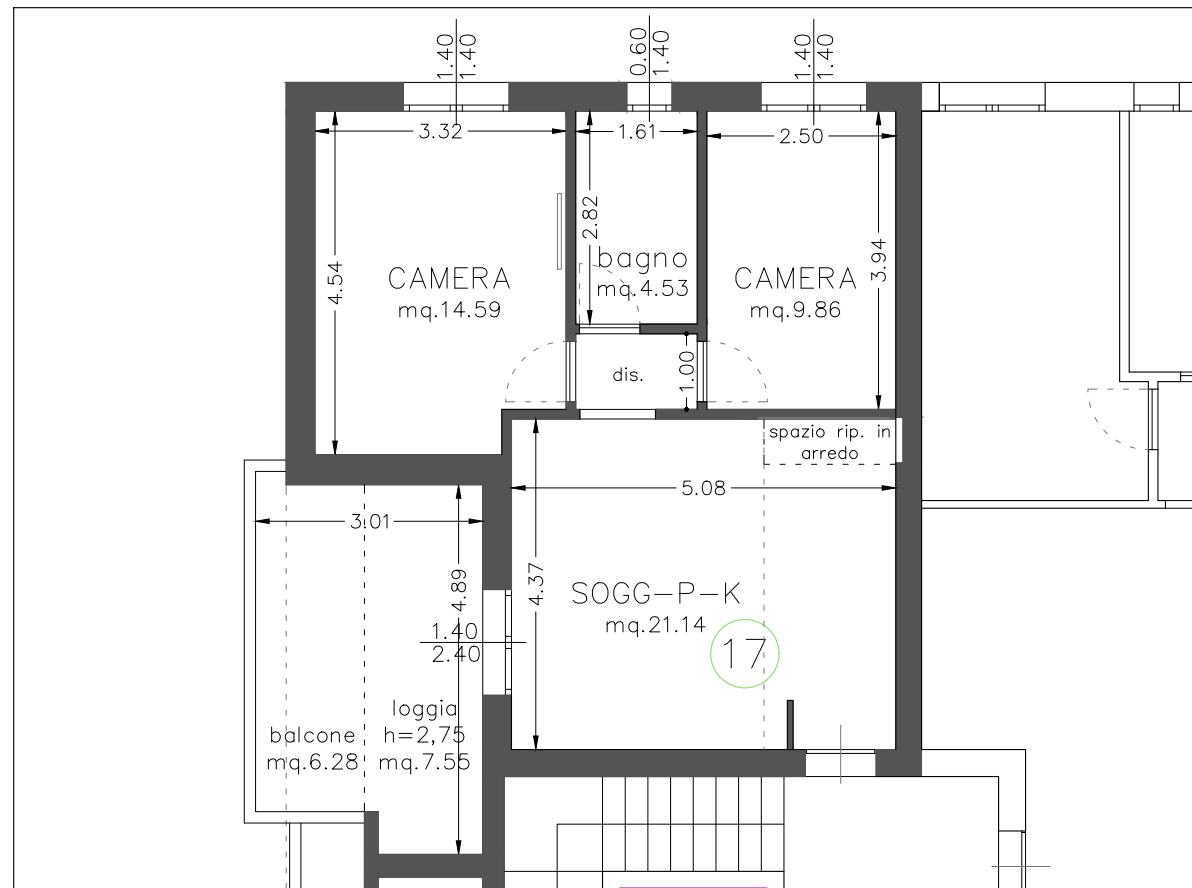
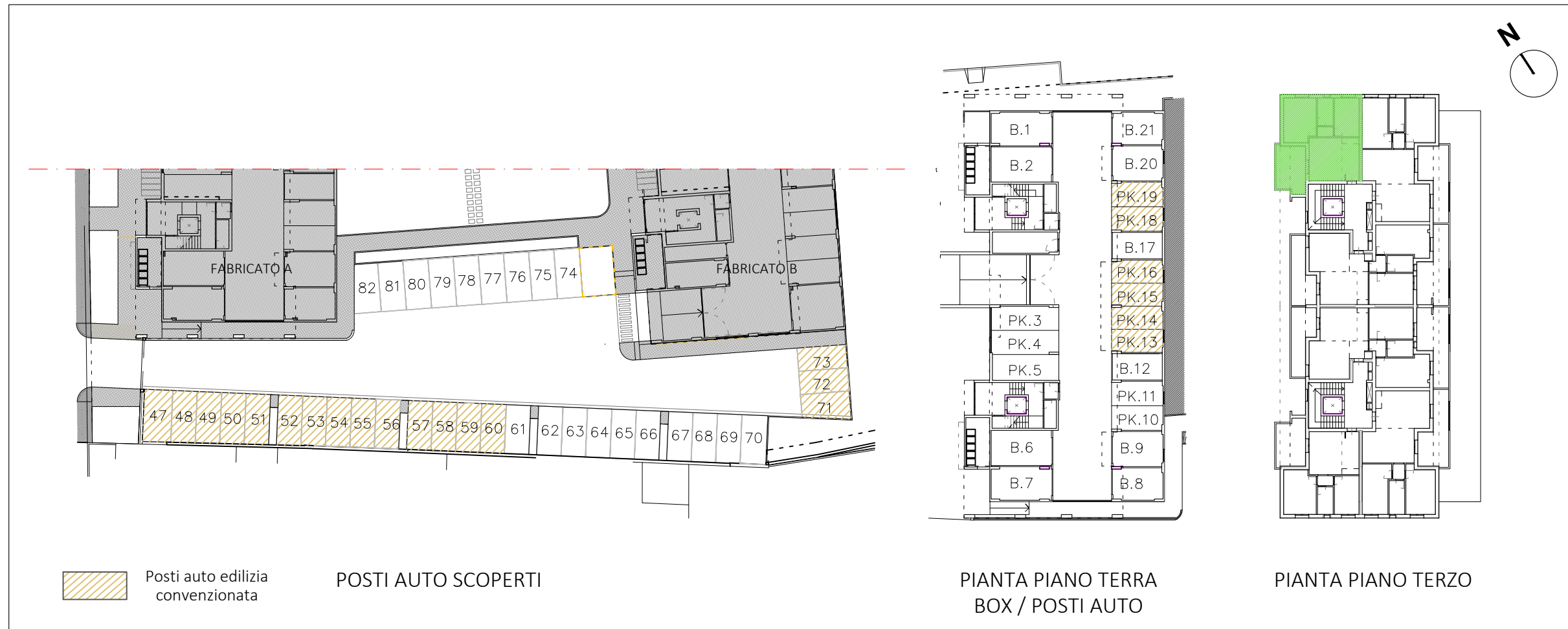

PIANTA QUOTATA | h. 2,70 m

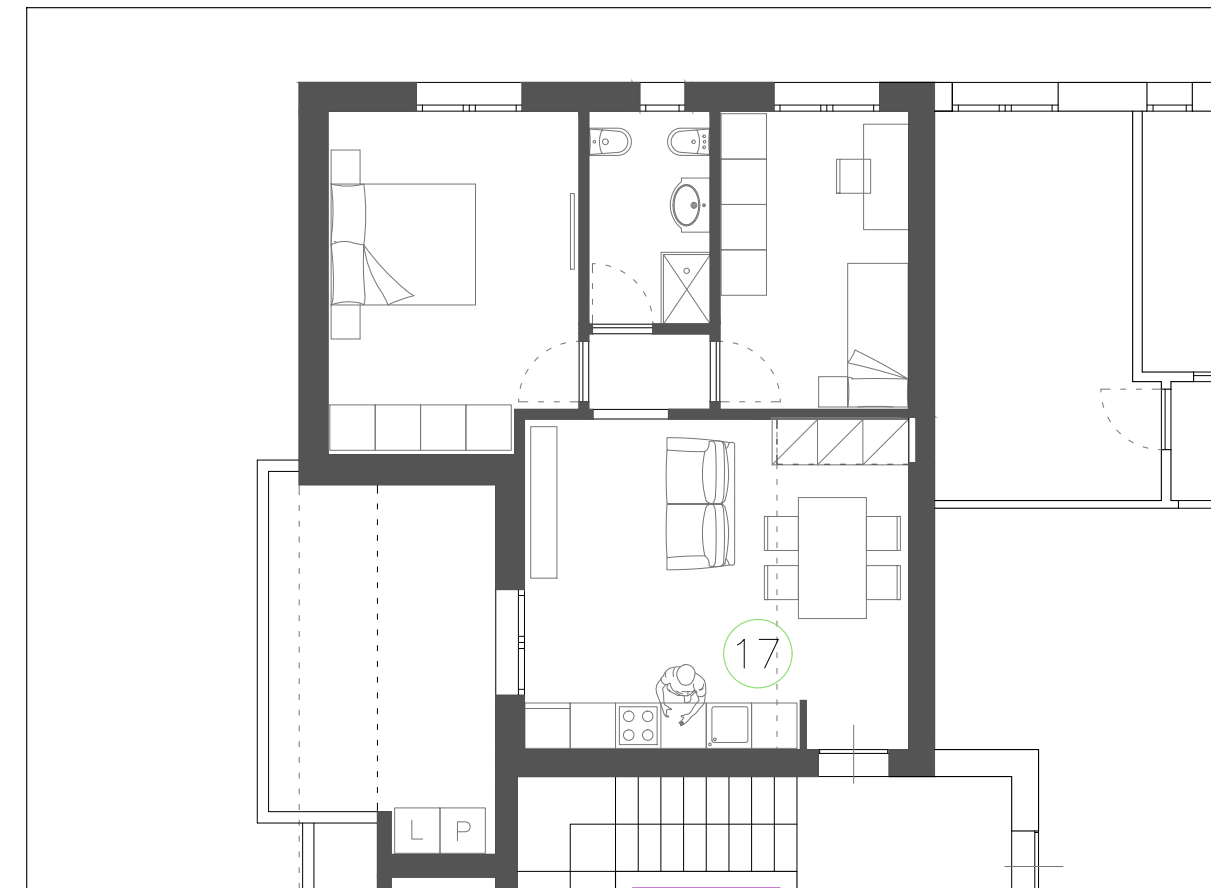

PIANTA ARREDATA

Le quote sono indicative, ogni misura dovrà essere verificata sul posto

SCALA
1:100

HEADQUARTER

Via Lorenzo Il Magnifico, 96, 50129 Firenze FI

Progetto:

Ambito di trasformazione AT15
Via della Gora

Località:

Sesto Fiorentino

FABRICATO A

PIANO TERZO_APPARTAMENTO N.18

-Edilizia Convenzionata-

- Appartamento SUL 87.78 mq
- Loggia 5.48 mq
- Balcone 12.24 mq
- Posto Auto

Inquadramento

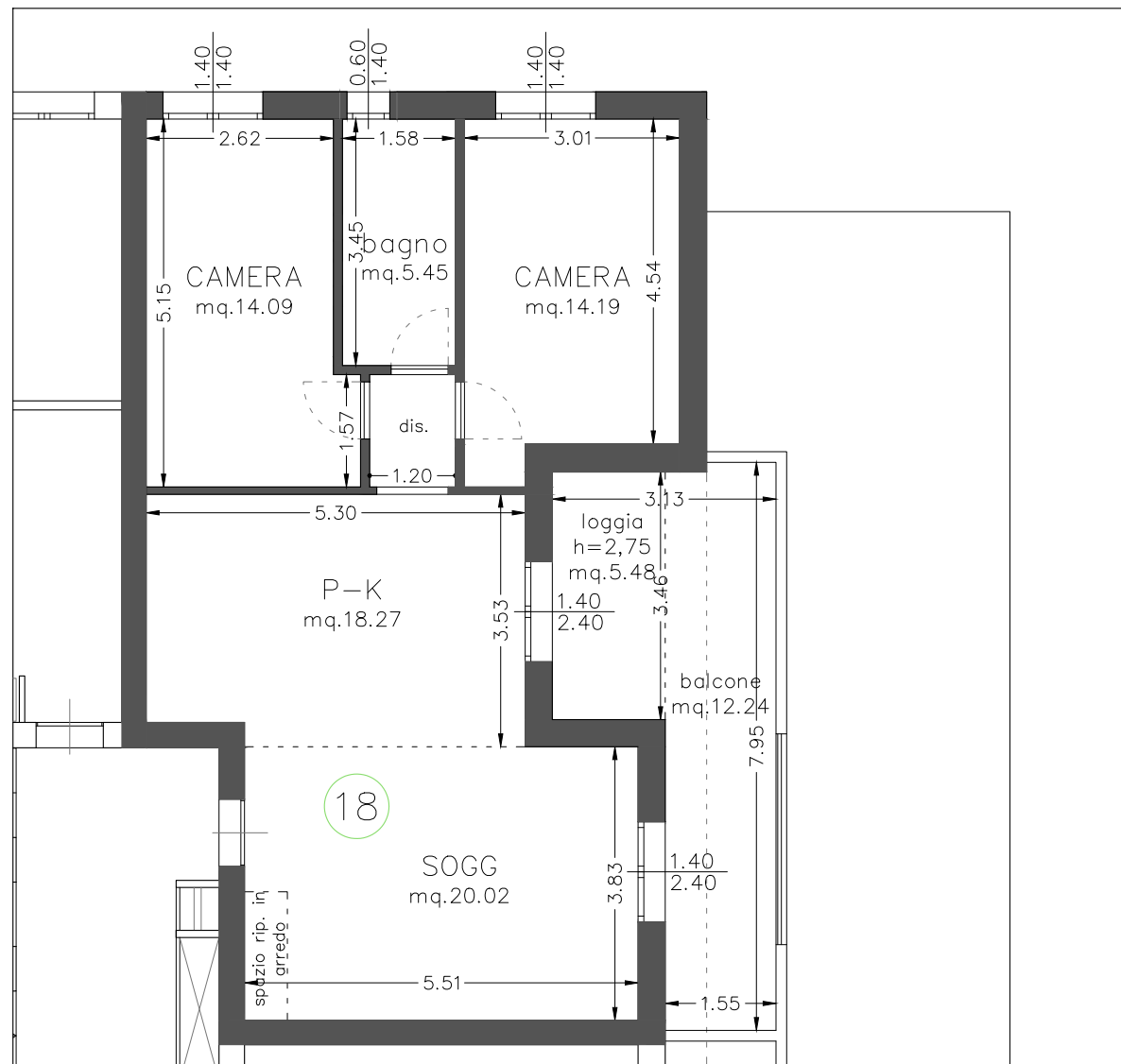
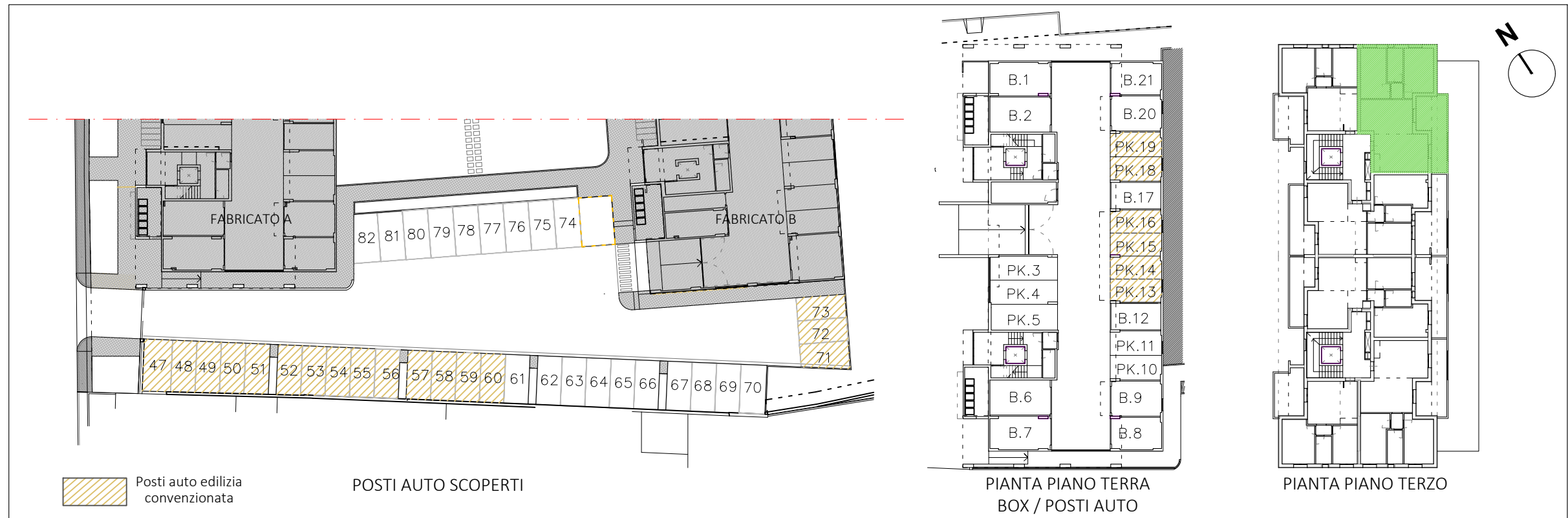

PIANTA QUOTATA | h. 2,70 m



PIANTA ARREDATA

Le quote sono indicative, ogni misura dovrà essere verificata sul posto

SCALA
1:100

HEADQUARTER

Via Lorenzo Il Magnifico, 96, 50129 Firenze FI

Progetto:

Ambito di trasformazione AT15
Via della Gora

Località:

Sesto Fiorentino

FABRICATO A

PIANO TERZO_APPARTAMENTO N.20

-Edilizia Convenzionata-

- Appartamento SUL 87.19 mq
- Loggia 10.61 mq
- Balcone 23.17 mq
- Posto Auto

Inquadramento

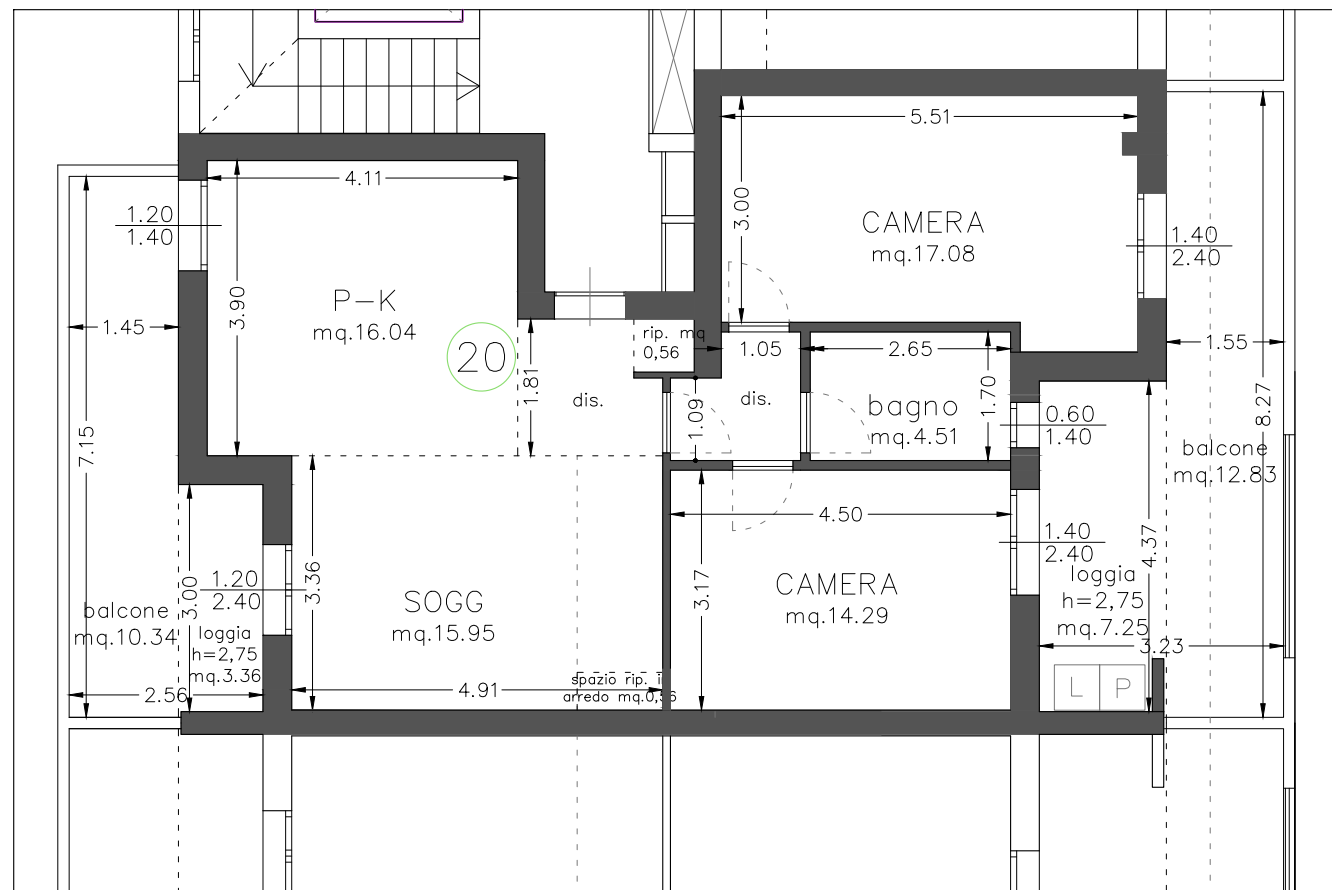
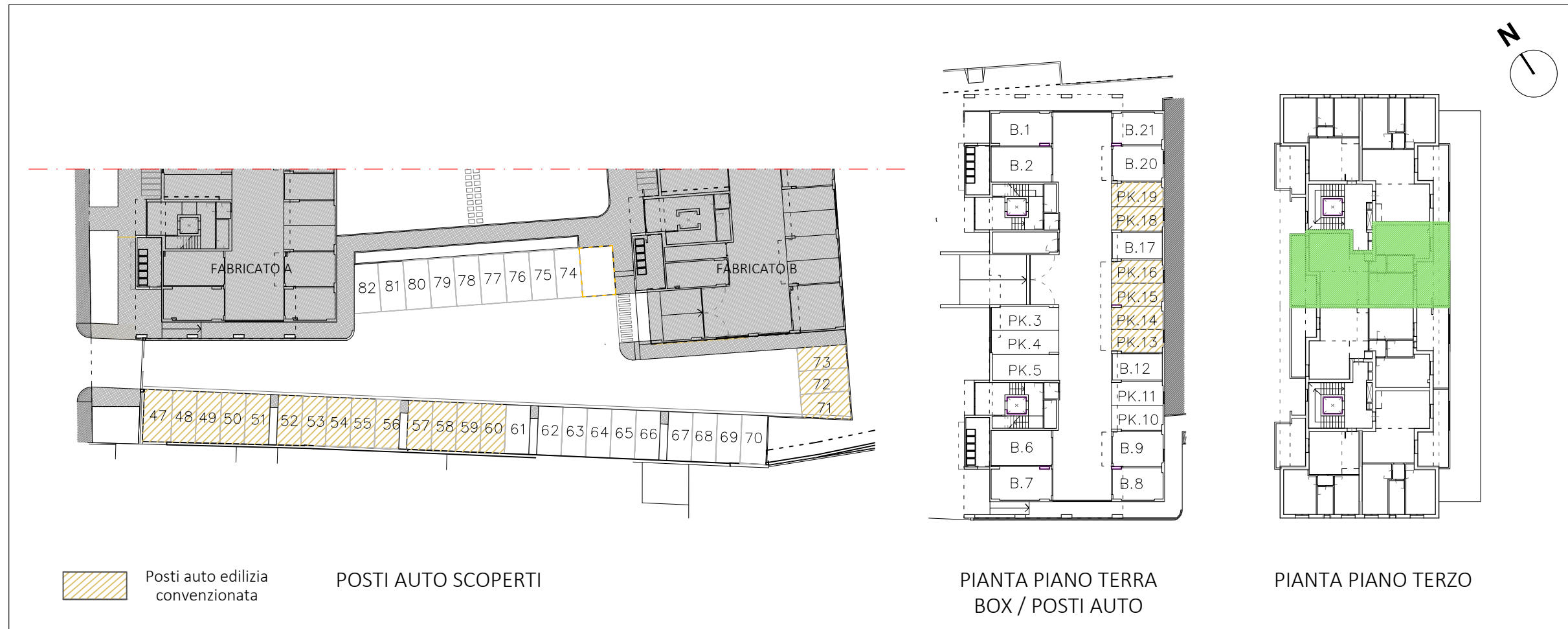

PIANTA QUOTATA | h. 2,70 m

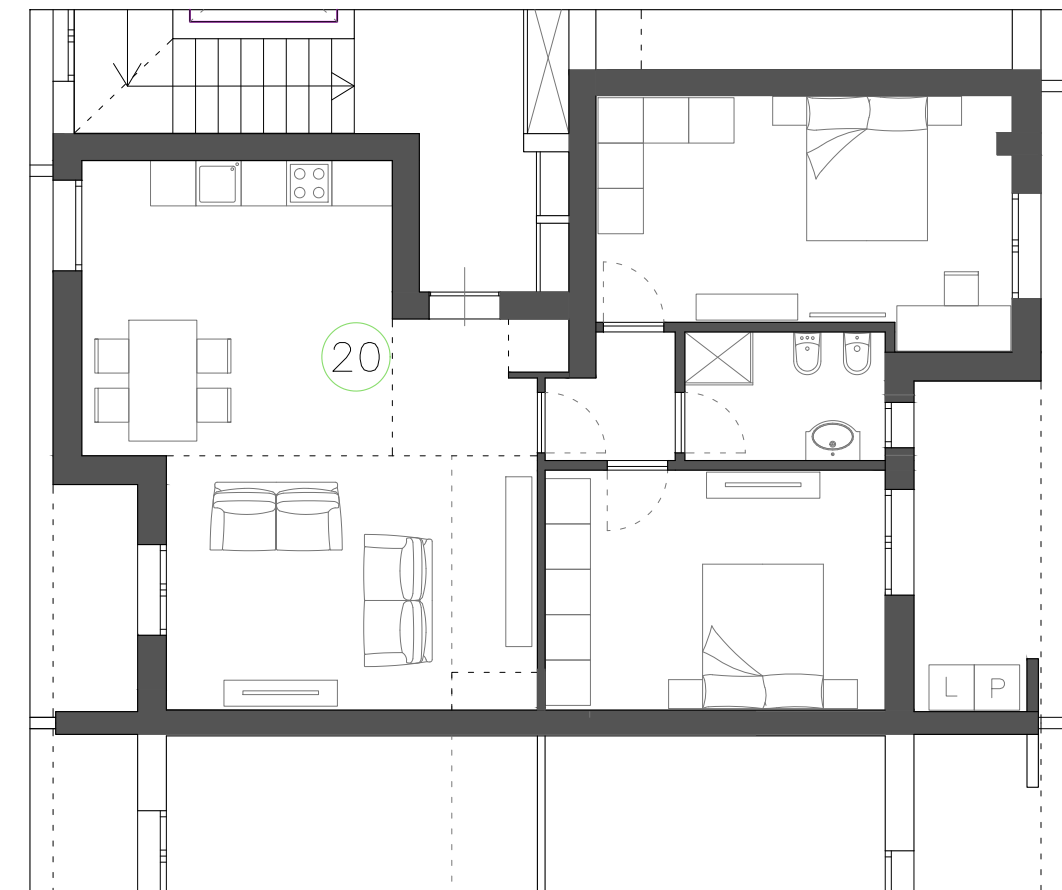

PIANTA ARREDATA

Le quote sono indicative, ogni misura dovrà essere verificata sul posto

SCALA
1:100

HEADQUARTER

Via Lorenzo Il Magnifico, 96, 50129 Firenze FI

Progetto:

Ambito di trasformazione AT15
Via della Gora

Località:

Sesto Fiorentino

FABRICATO A

PIANO TERZO_APPARTAMENTO N.21

-Edilizia Convenzionata-

- Appartamento SUL 87.19 mq
- Loggia 10.61 mq
- Balcone 23.17 mq
- Posto Auto

Inquadramento

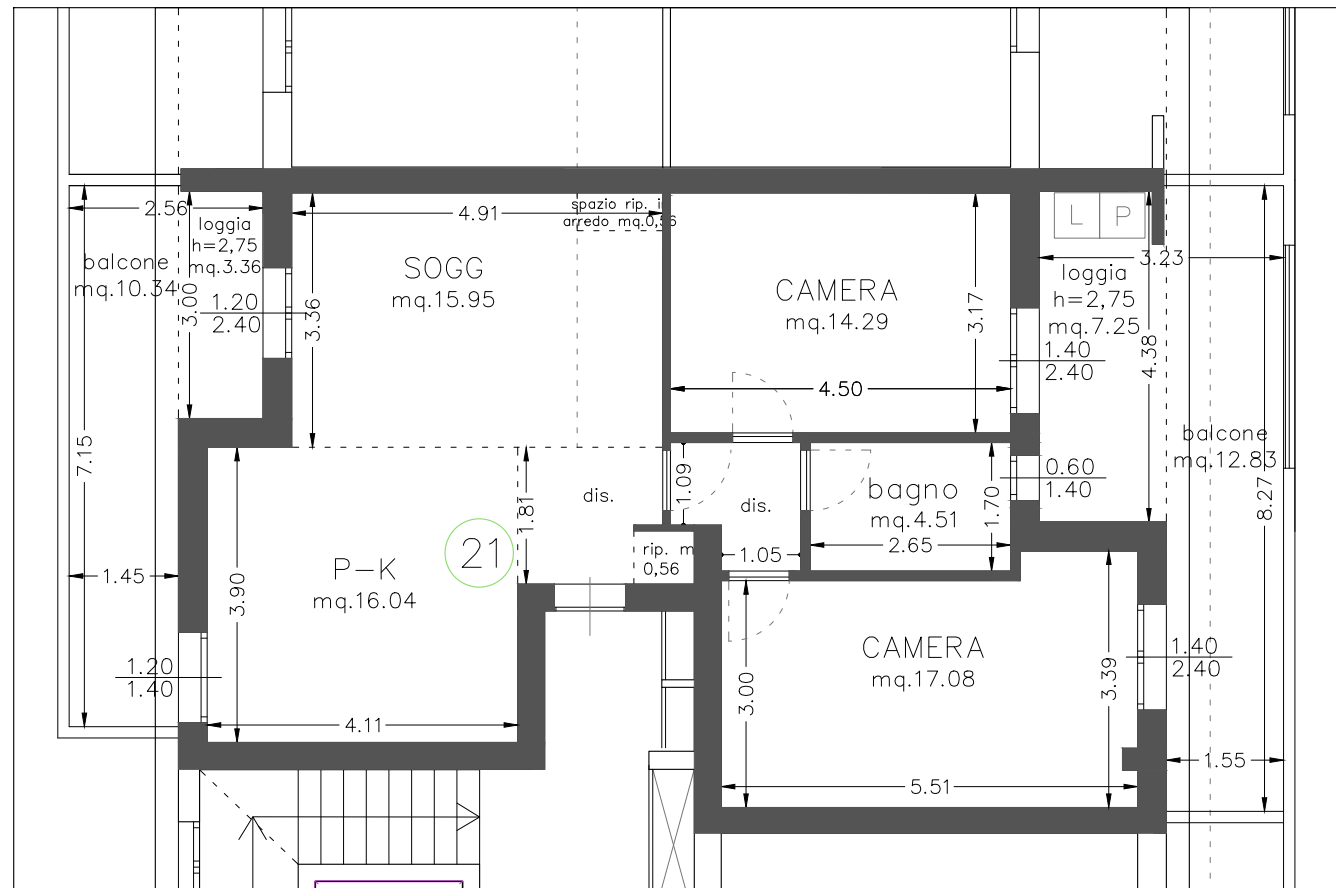
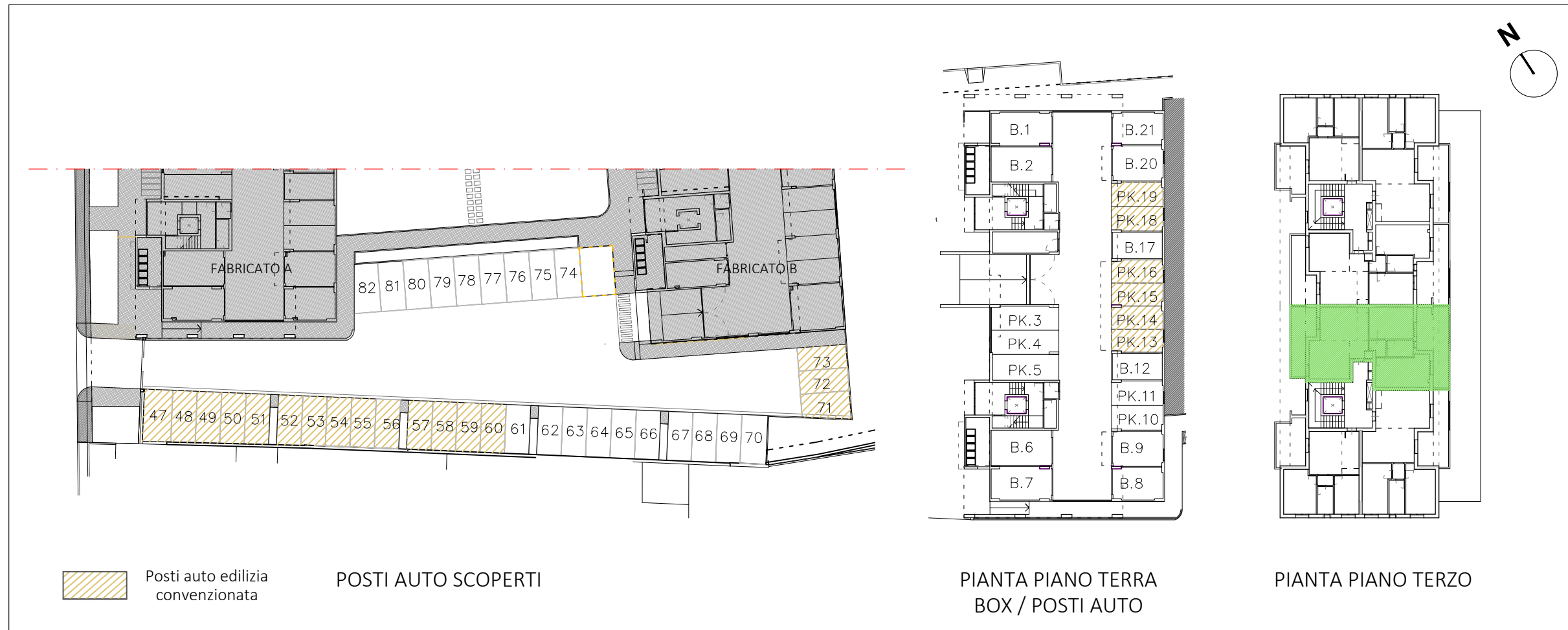
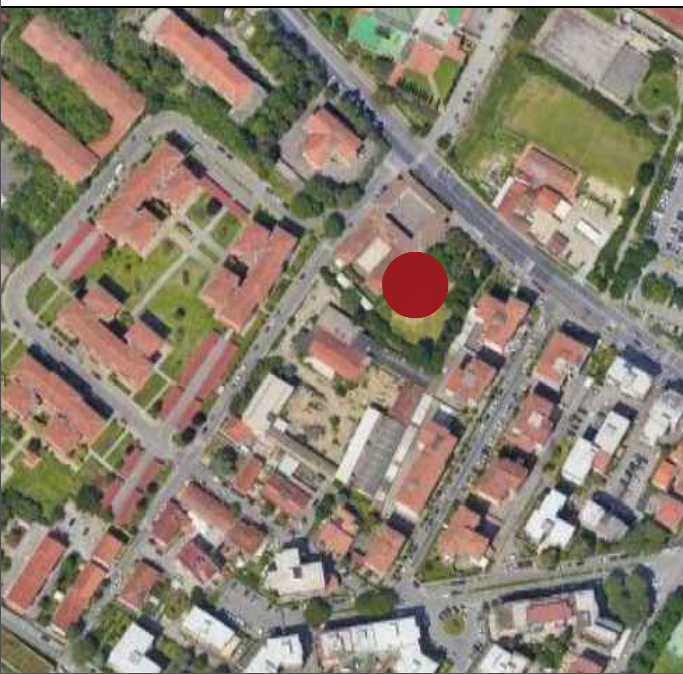

PIANTA QUOTATA | h. 2,70 m

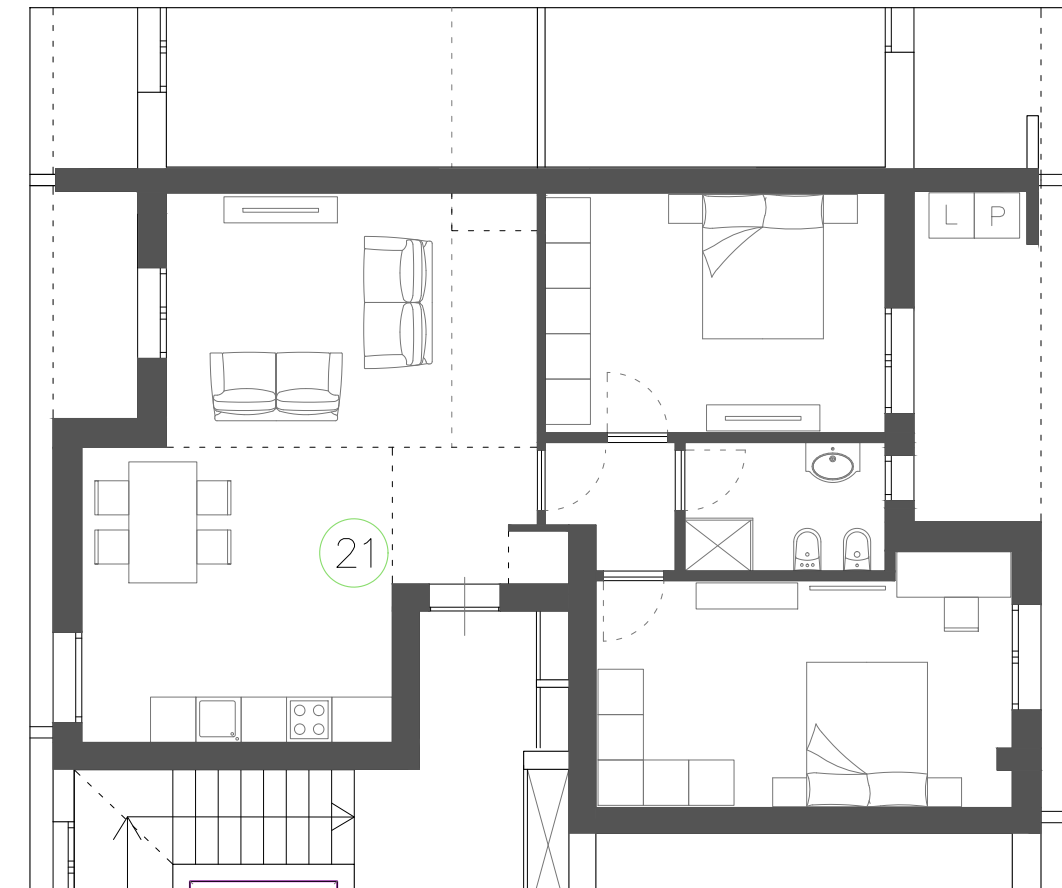

PIANTA ARREDATA

Le quote sono indicative, ogni misura dovrà essere verificata sul posto

SCALA
1:100

HEADQUARTER

Via Lorenzo Il Magnifico, 96, 50129 Firenze FI

Progetto:

Ambito di trasformazione AT15
Via della Gora

Località:

Sesto Fiorentino

FABRICATO A

PIANO TERZO_APPARTAMENTO N.23

-Edilizia Convenzionata-

- Appartamento SUL 87.78 mq
- Loggia 5.48 mq
- Balcone 12.24 mq
- Posto Auto

Inquadramento

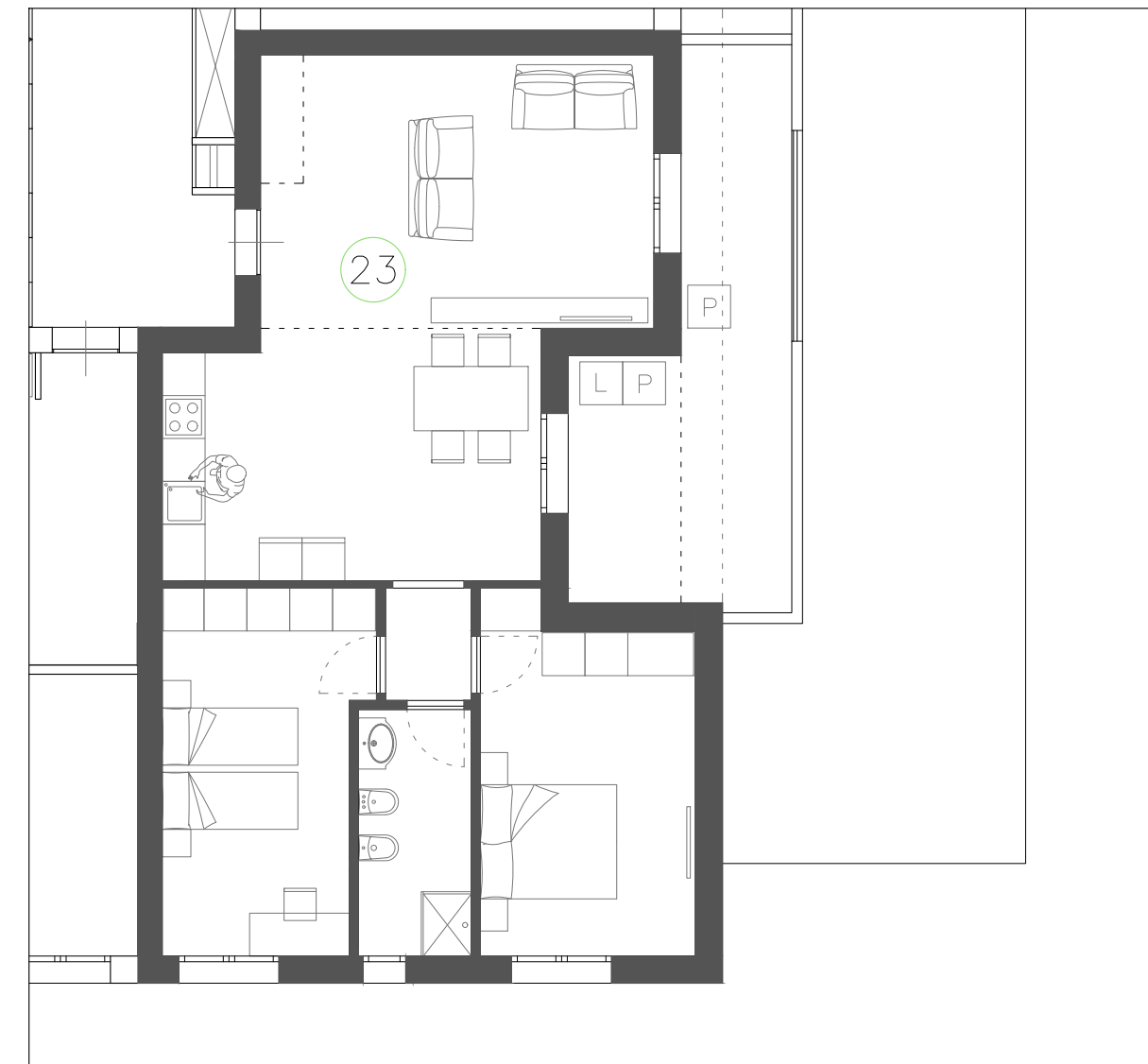
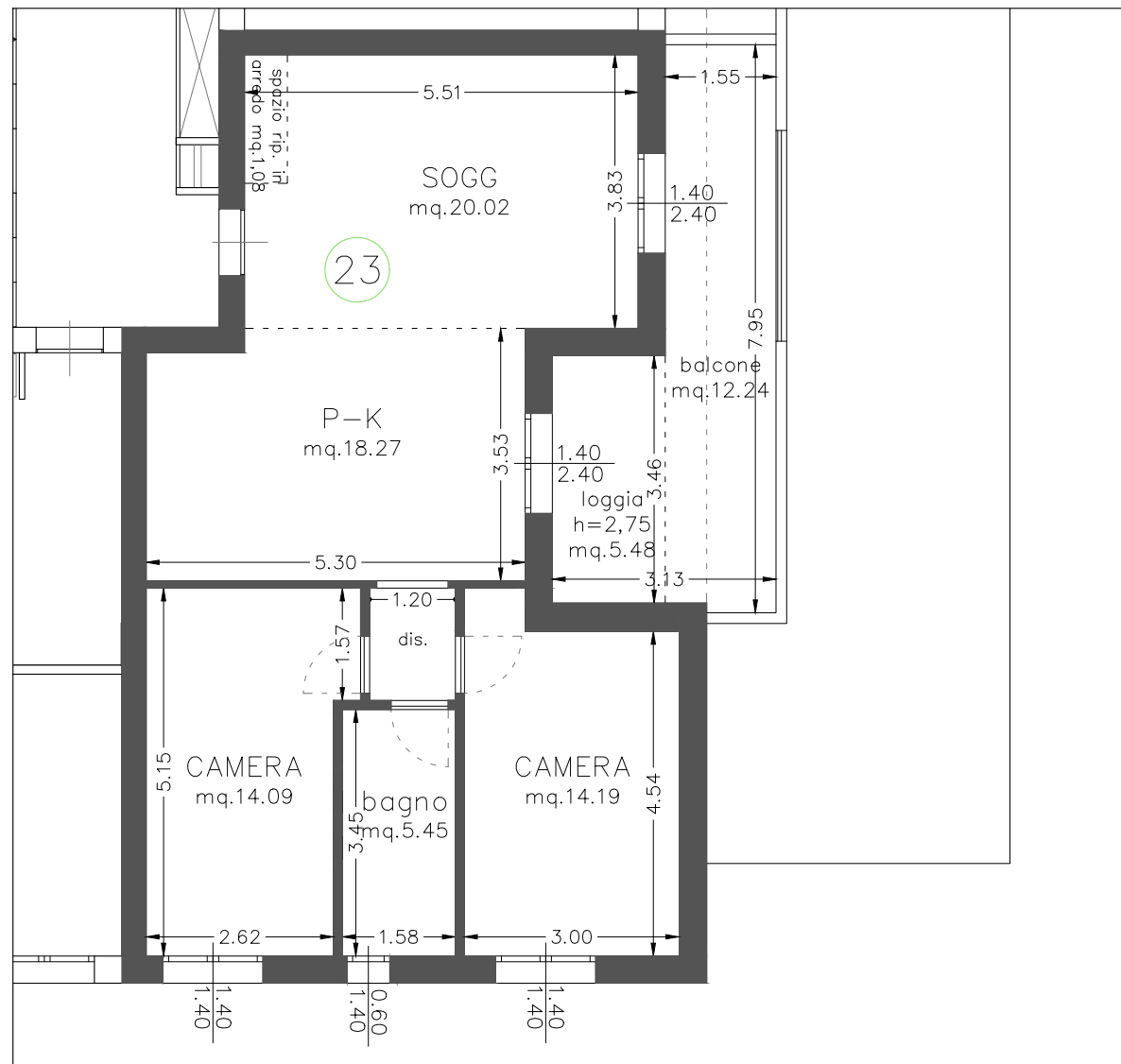
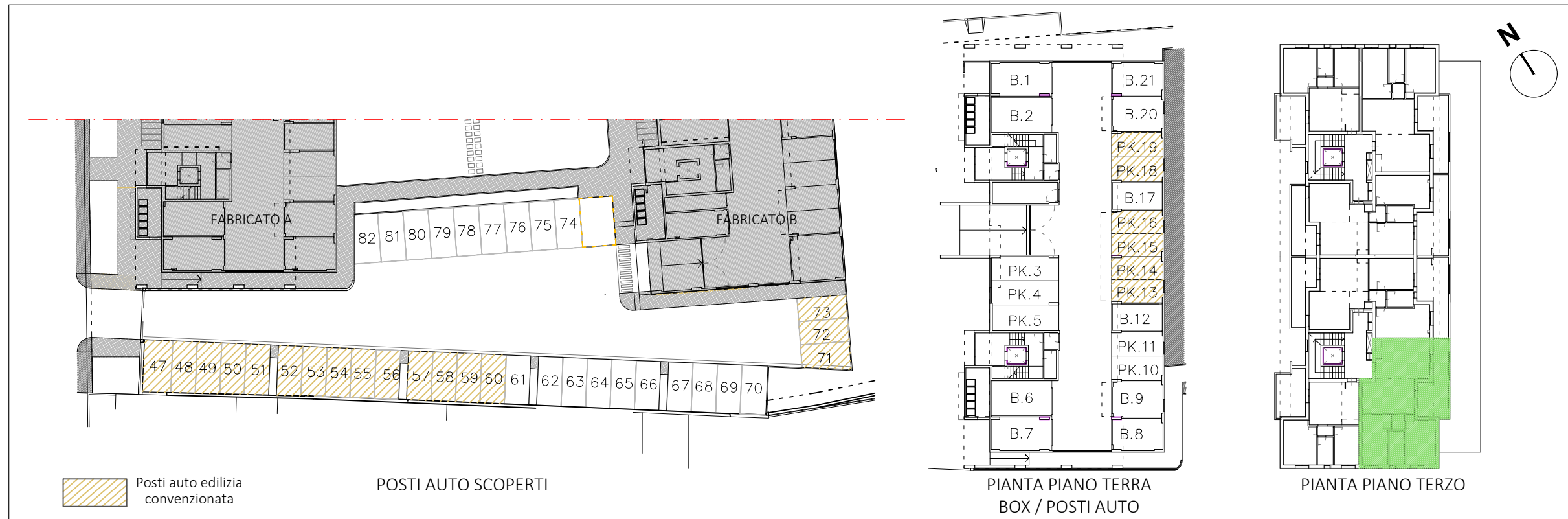

Le quote sono indicative, ogni misura dovrà essere verificata sul posto

SCALA
1:100

HEADQUARTER

Via Lorenzo Il Magnifico, 96, 50129 Firenze FI

Progetto:

Ambito di trasformazione AT15
Via della Gora

Località:

Sesto Fiorentino

FABRICATO A

PIANO TERZO_APPARTAMENTO N.24

-Edilizia Convenzionata-

- Appartamento SUL 62.94 mq
- Loggia 7.55 mq
- Balcone 6.28 mq
- Posto Auto

Inquadramento

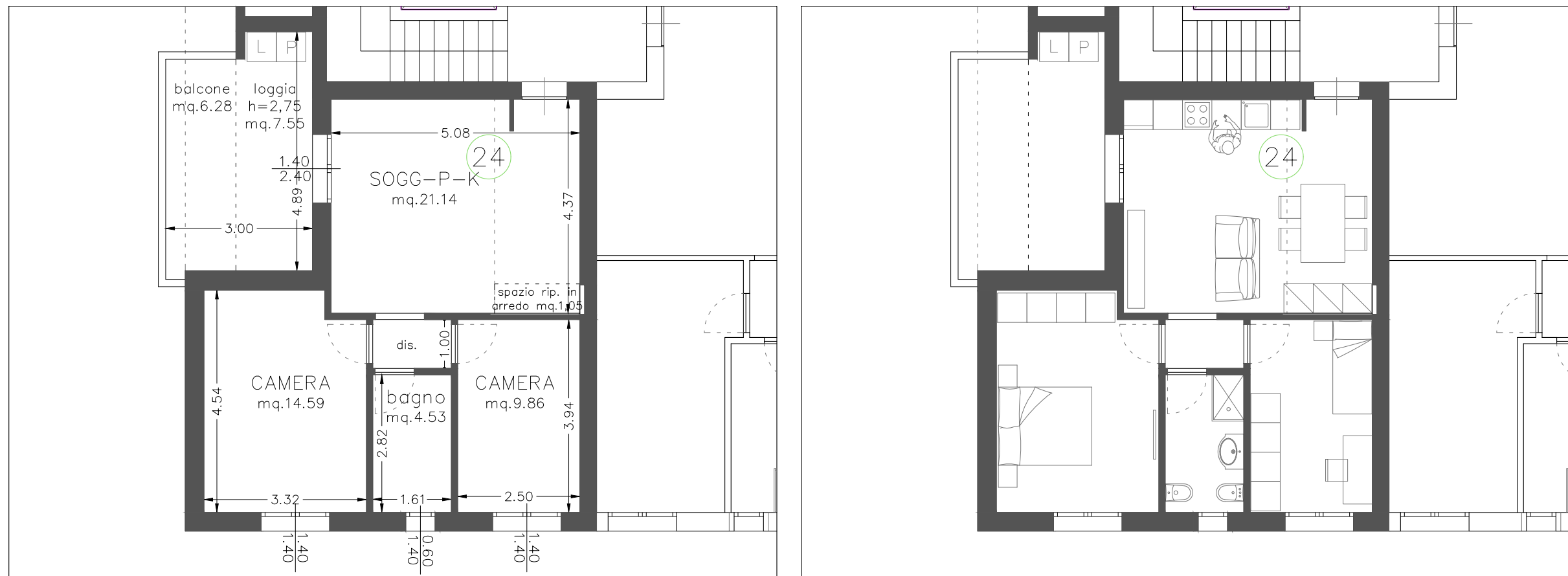
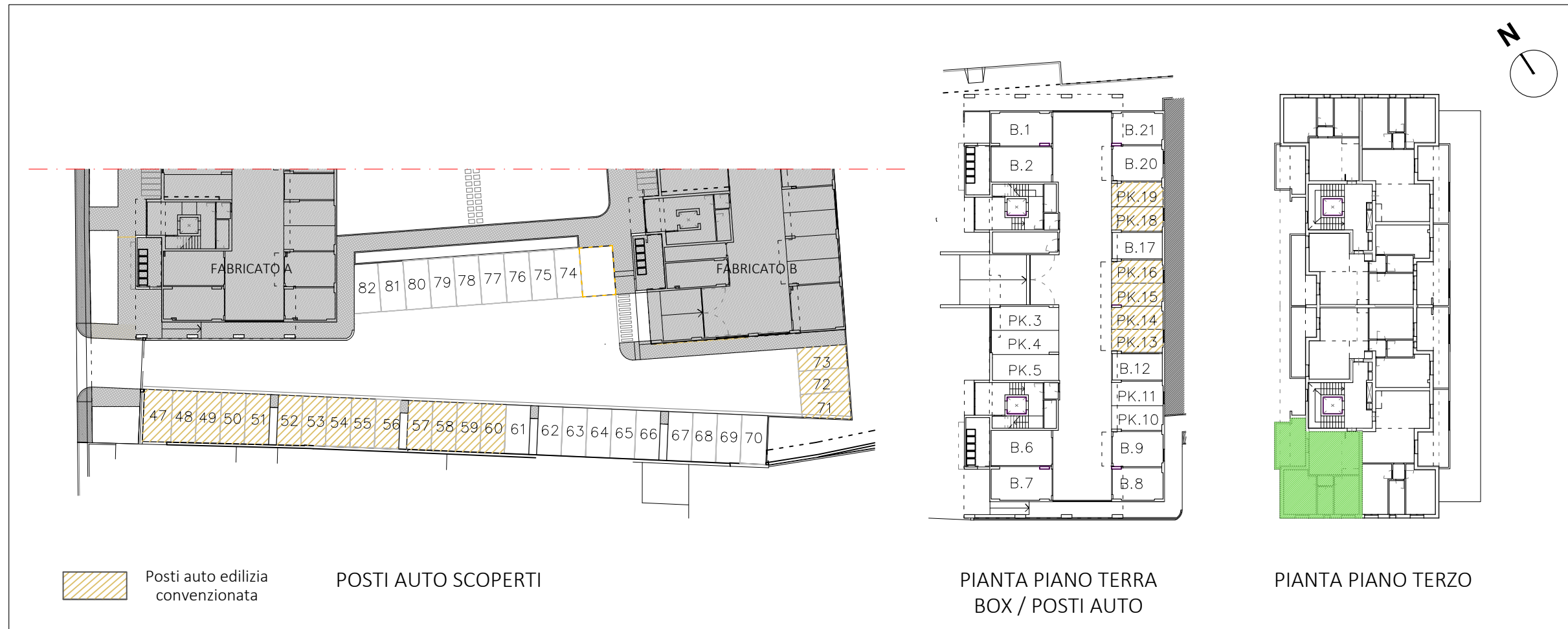

Le quote sono indicative, ogni misura dovrà essere verificata sul posto

SCALA
1:100

HEADQUARTER

Via Lorenzo Il Magnifico, 96, 50129 Firenze FI

Progetto:

Ambito di trasformazione AT15
Via della Gora

Località:

Sesto Fiorentino

FABRICATO B

PIANO PRIMO_APPARTAMENTO N.1

- Appartamento SUL 66.86 mq
- Loggia 8.93 mq
- Balcone 7.46 mq
- Box / Posto Auto

Inquadramento

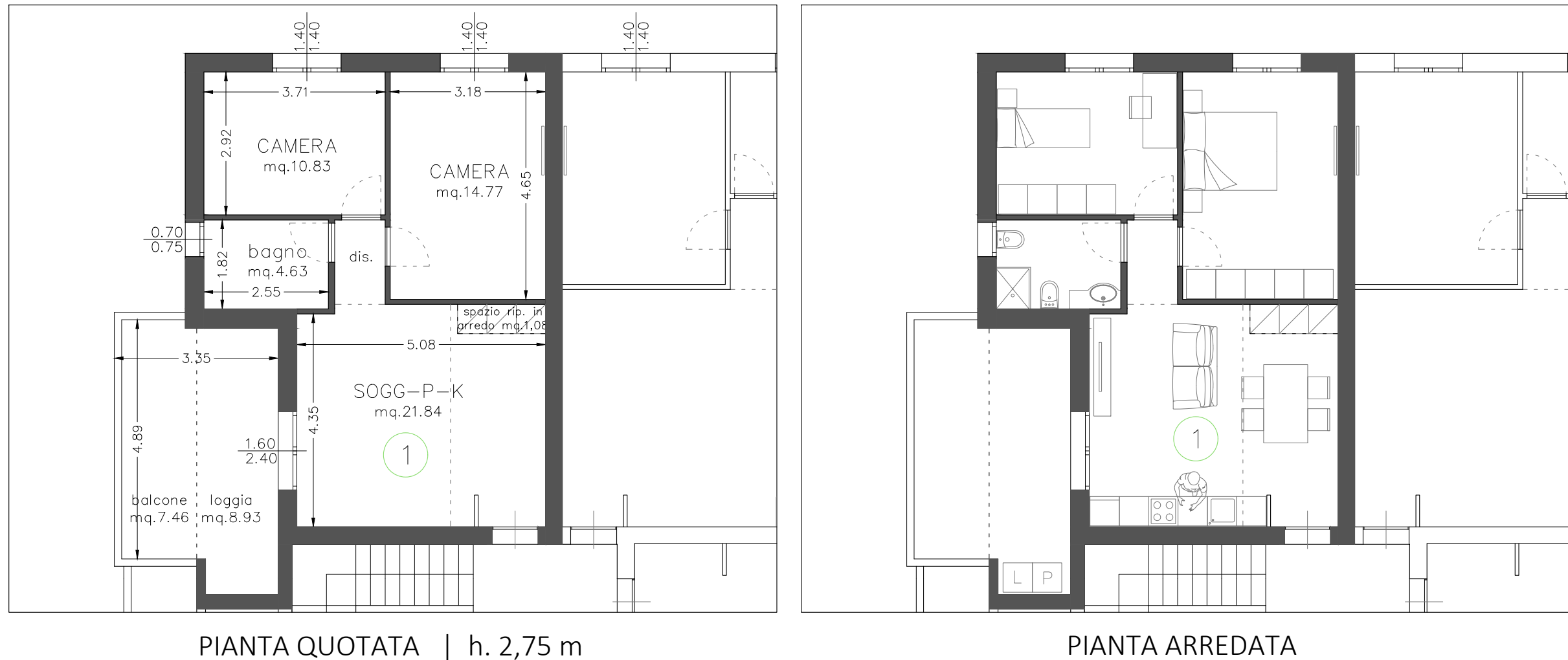
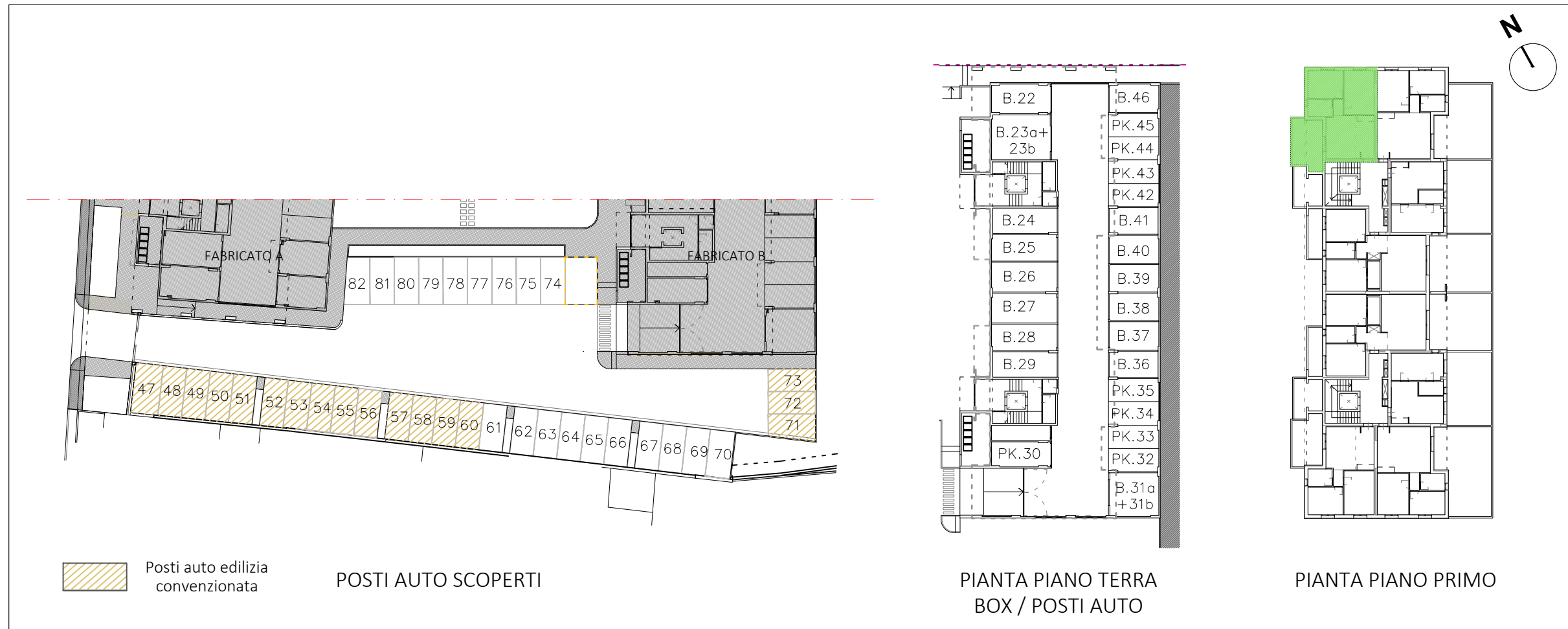

Le quote sono indicative, ogni misura dovrà essere verificata sul posto

SCALA
1:100

HEADQUARTER

Via Lorenzo Il Magnifico, 96, 50129 Firenze FI

Progetto:

Ambito di trasformazione AT15
Via della Gora

Località:

Sesto Fiorentino

FABRICATO B

PIANO PRIMO_APPARTAMENTO N.2

- Appartamento SUL 68.78 mq
- Loggia 6.22 mq
- Terrazza 36.31 mq
- Box / Posto Auto

Inquadramento

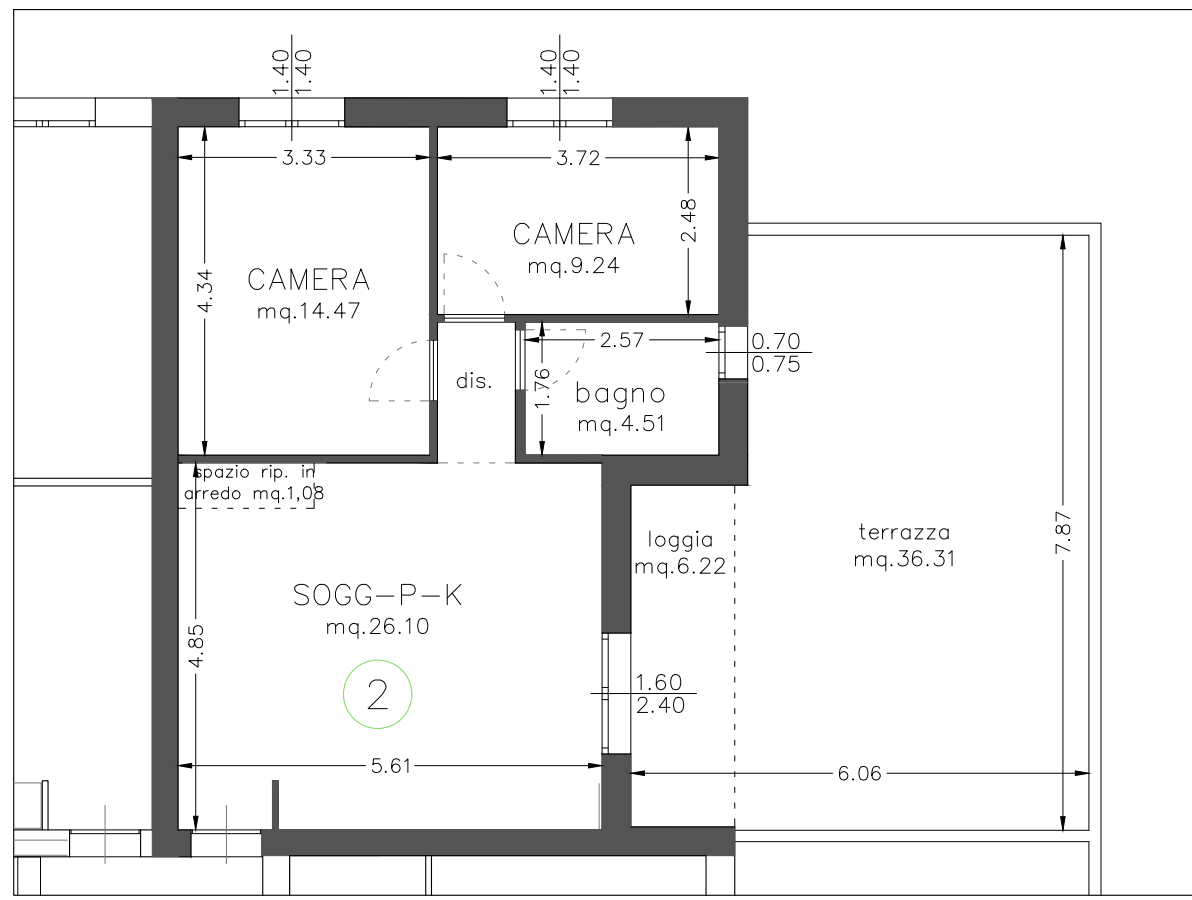
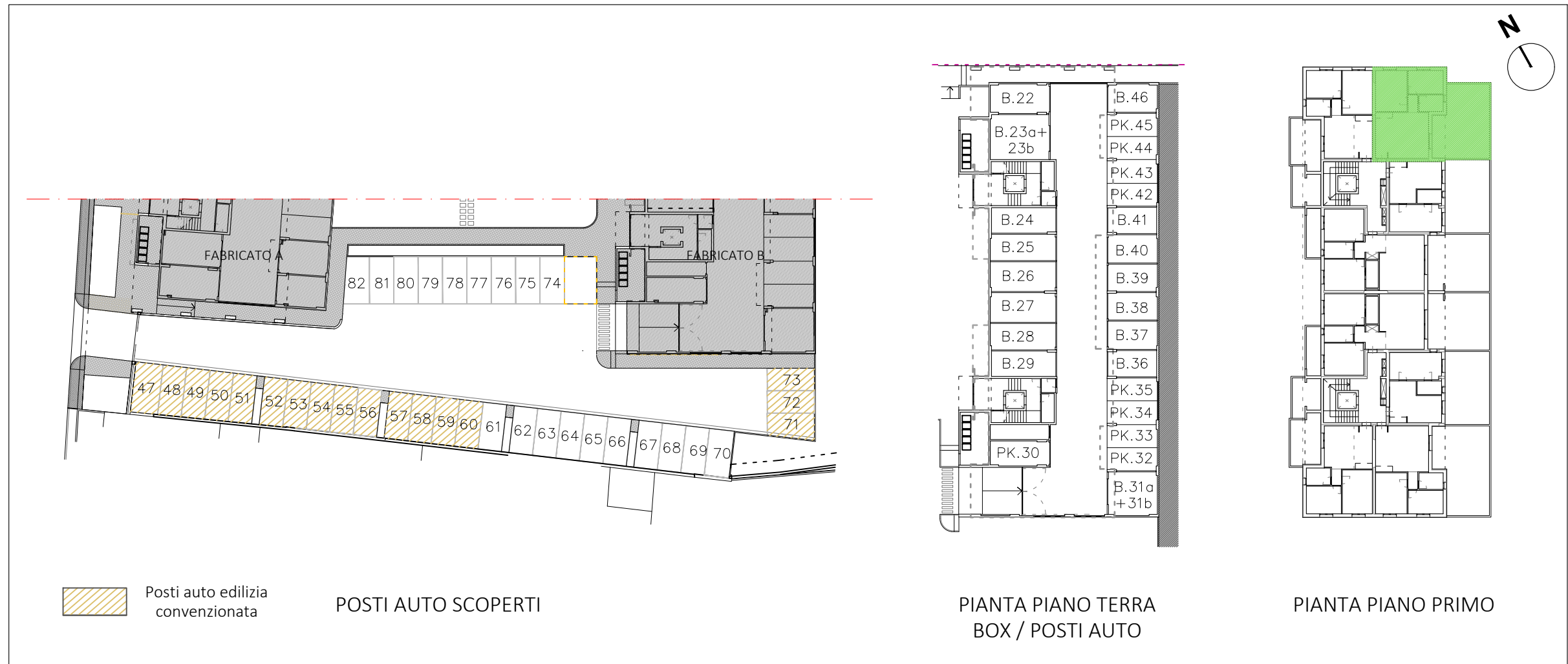

PIANTA QUOTATA | h. 2,75 m

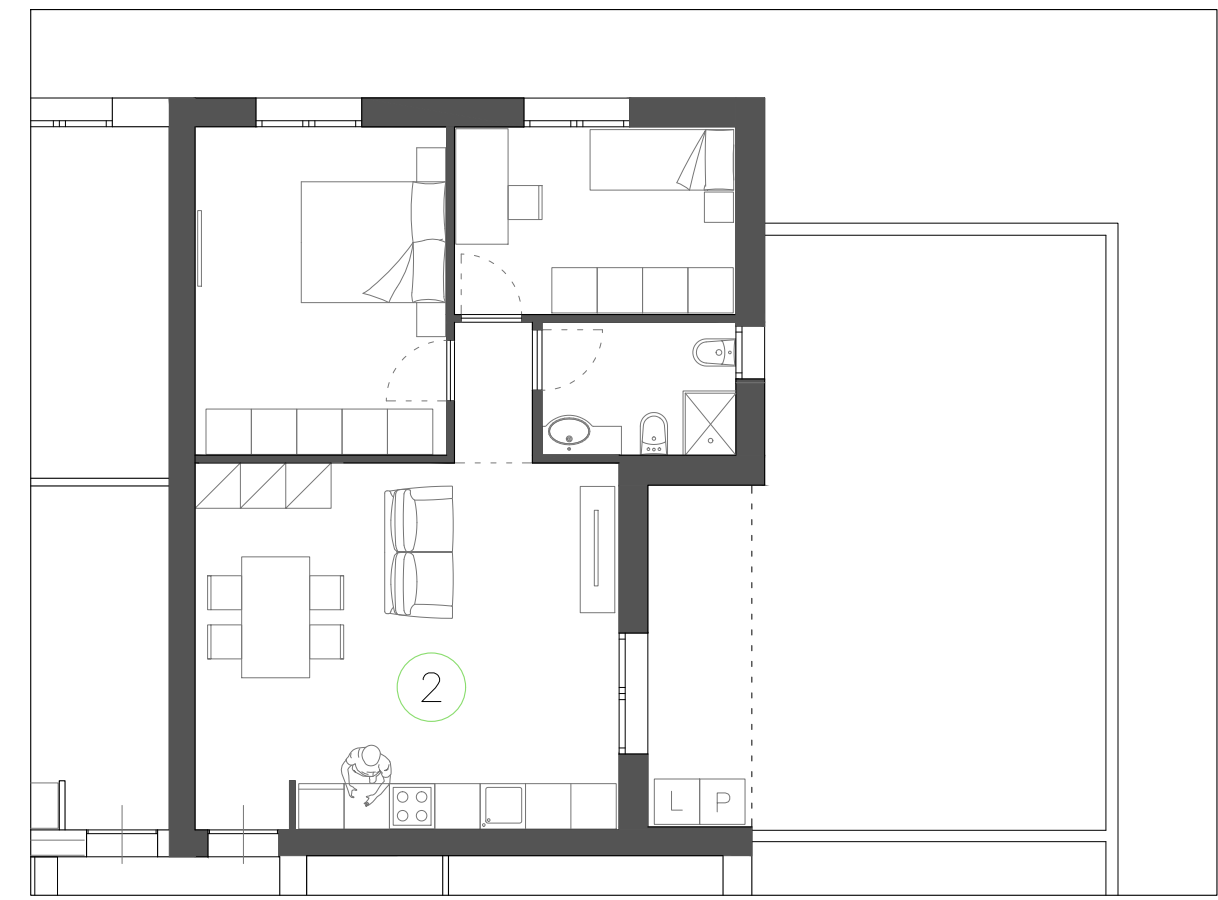

PIANTA ARREDATA

Le quote sono indicative, ogni misura dovrà essere verificata sul posto

SCALA
1:100

HEADQUARTER

Via Lorenzo Il Magnifico, 96, 50129 Firenze FI

Progetto:

Ambito di trasformazione AT15
Via della Gora

Località:

Sesto Fiorentino

FABRICATO B

PIANO PRIMO_APPARTAMENTO N.3

- Appartamento SUL 47.02 mq
- Terrazza 36.19 mq
- Box / Posto Auto

Inquadramento

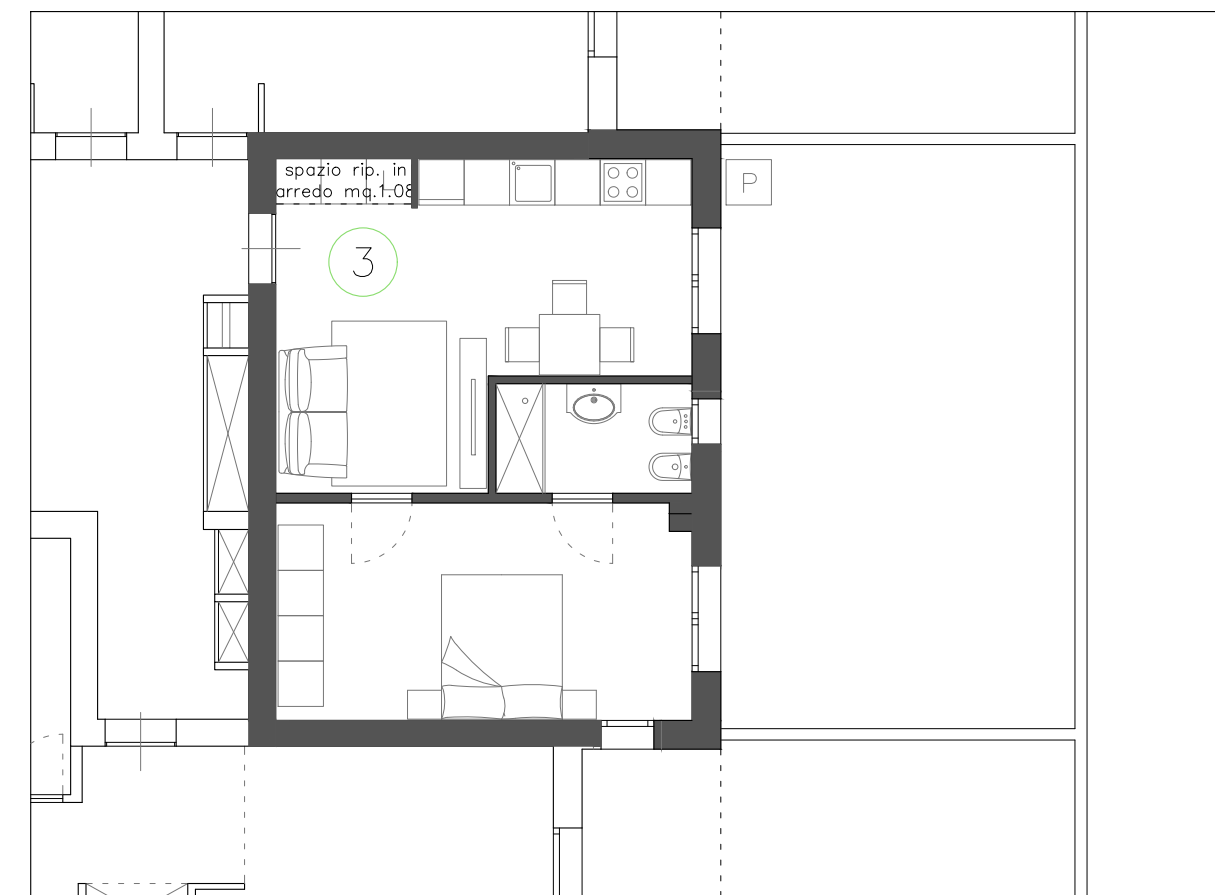
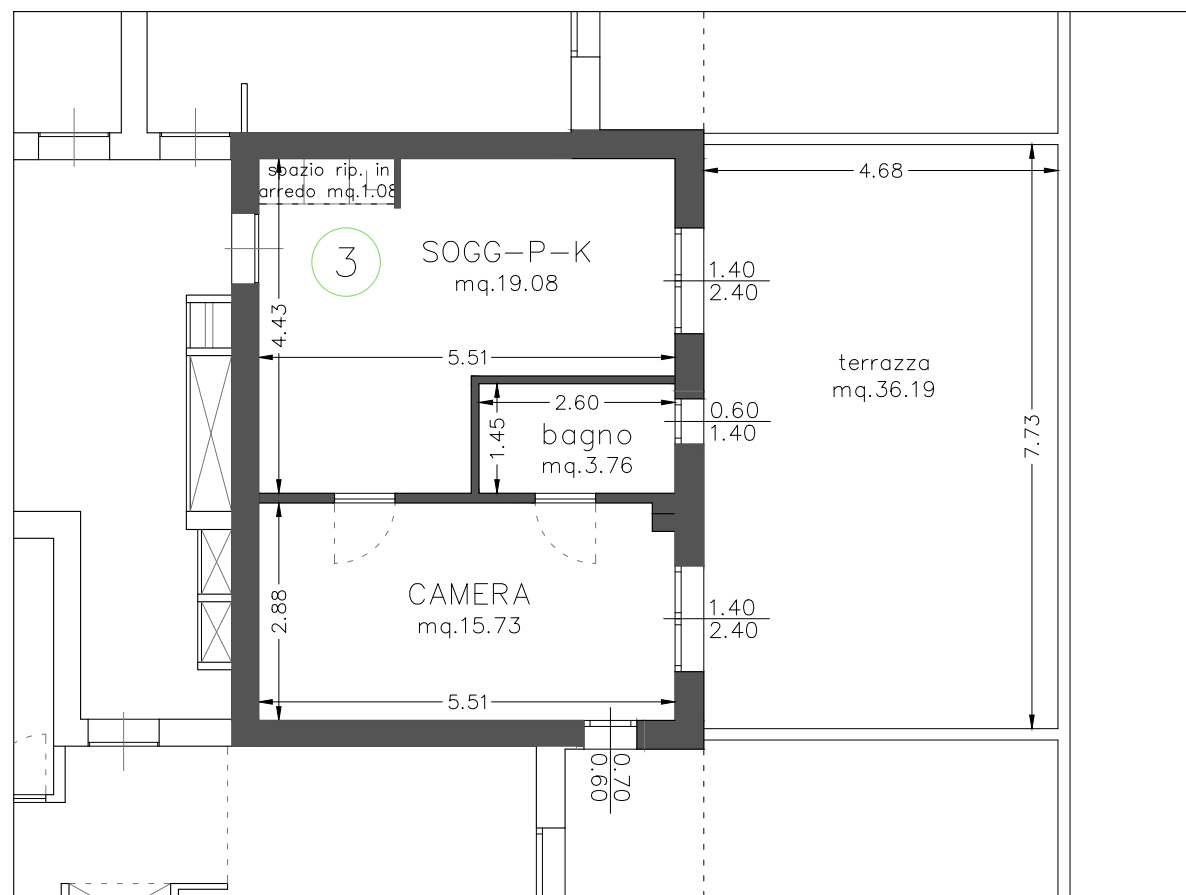
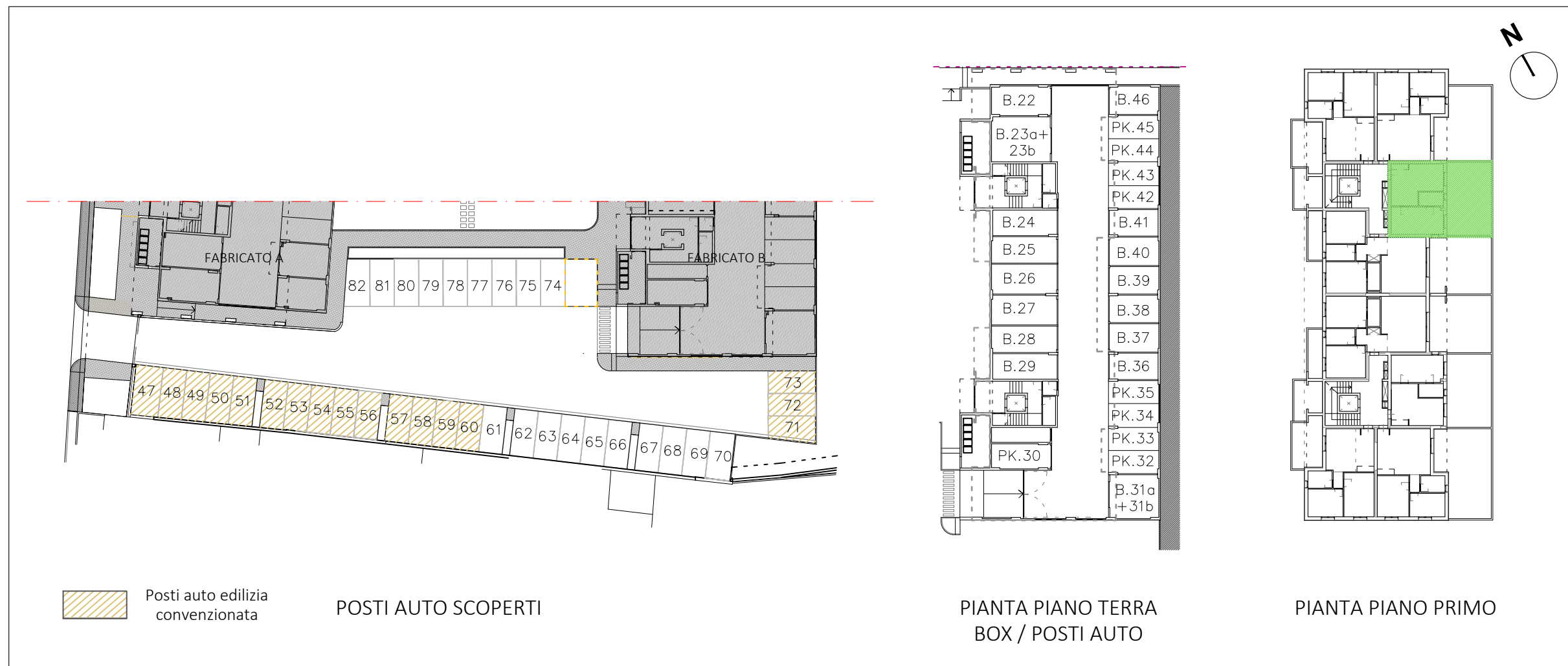

Le quote sono indicative, ogni misura dovrà essere verificata sul posto

SCALA
1:100

HEADQUARTER

Via Lorenzo Il Magnifico, 96, 50129 Firenze FI

Progetto:

Ambito di trasformazione AT15
Via della Gora

Località:

Sesto Fiorentino

FABRICATO B

PIANO PRIMO_APPARTAMENTO N.4

- Appartamento SUL 84.69 mq
- Loggia 10.64 mq
- Balcone 7.86 mq
- Terrazza 28.34 mq
- Box / Posto Auto

Inquadramento

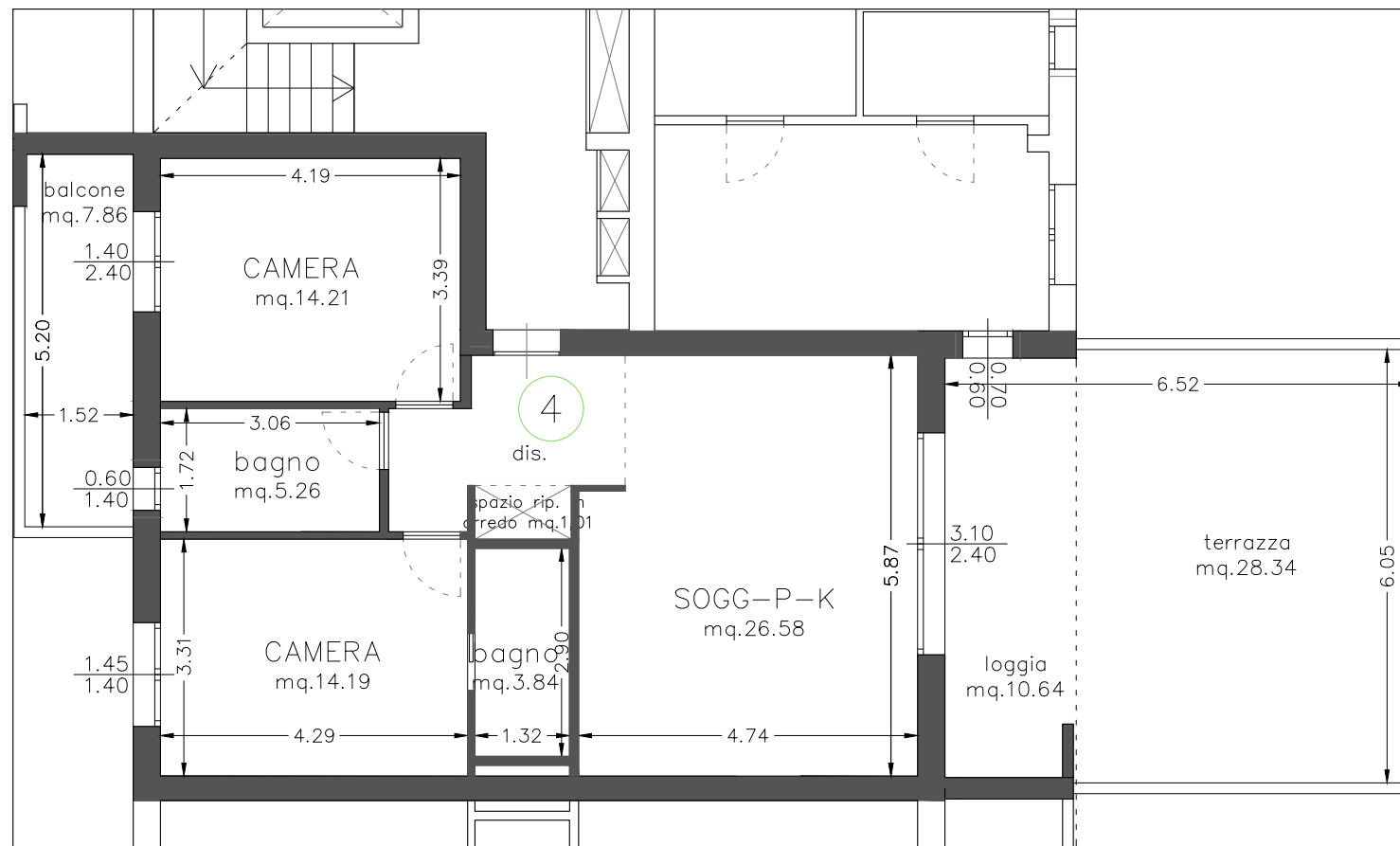
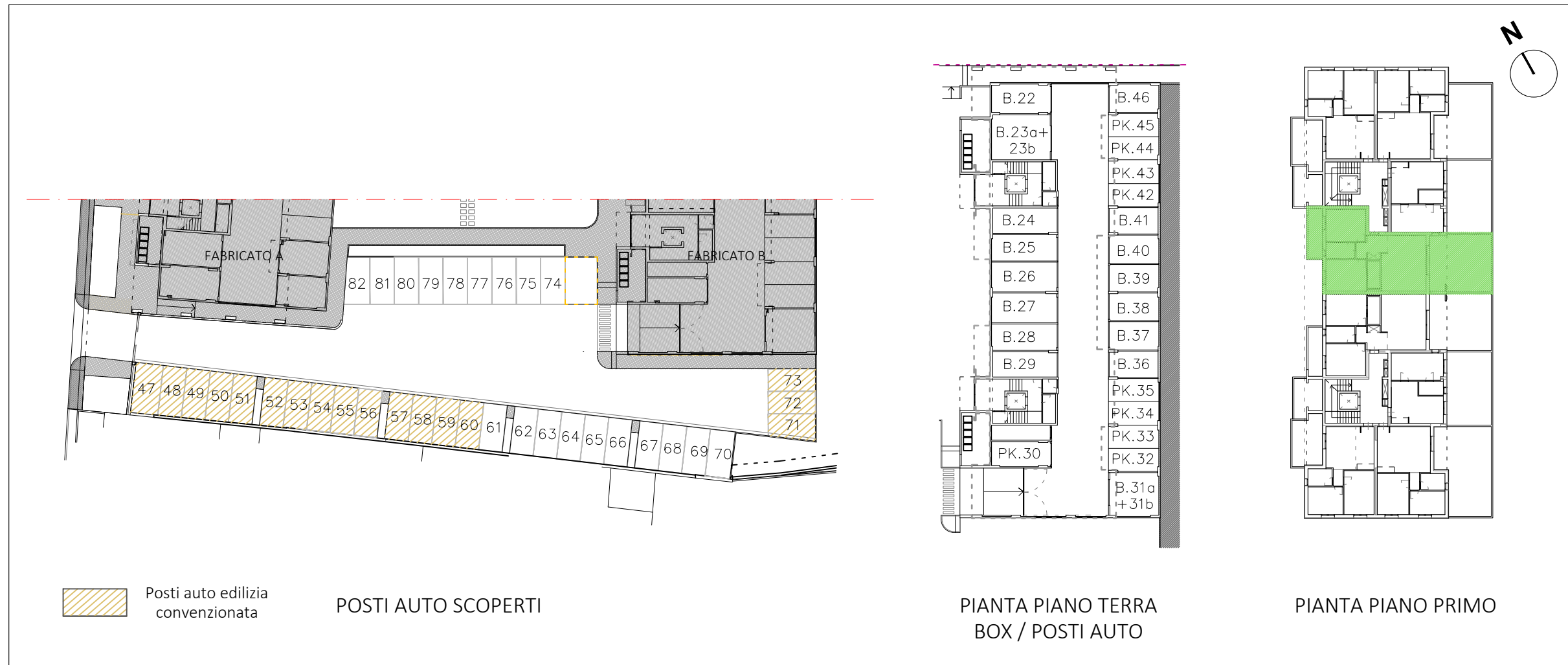

PIANTA QUOTATA | h. 2,75 m

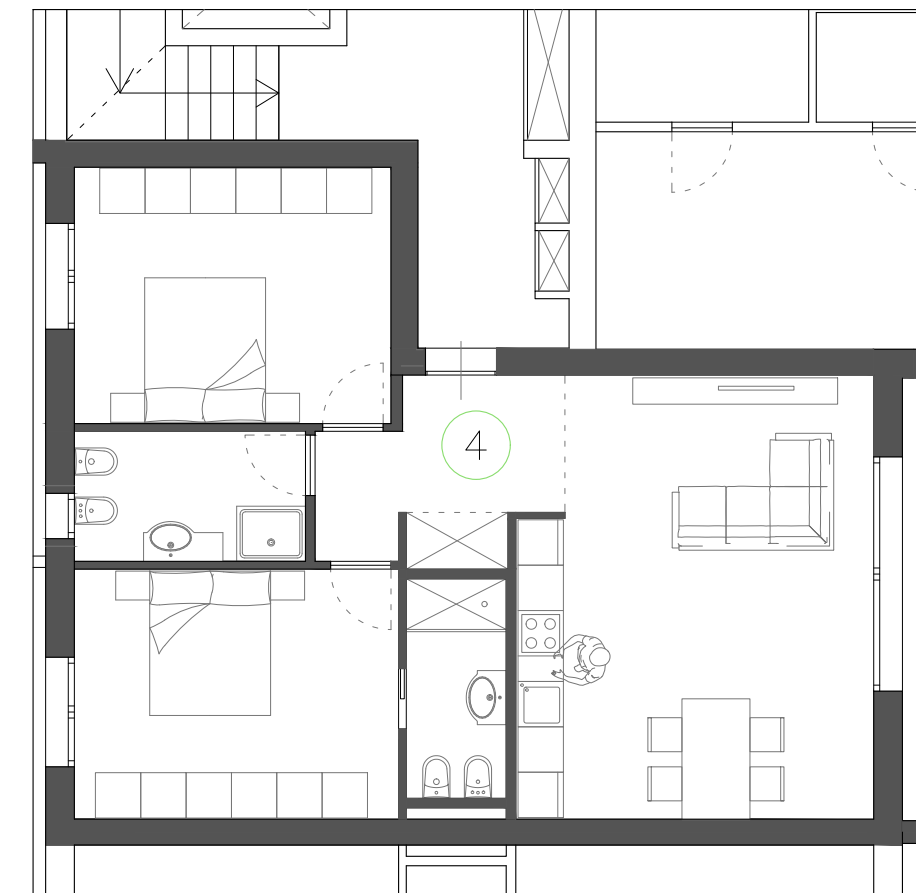

PIANTA ARREDATA

Le quote sono indicative, ogni misura dovrà essere verificata sul posto

SCALA
1:100

HEADQUARTER

Via Lorenzo Il Magnifico, 96, 50129 Firenze FI

Progetto:

Ambito di trasformazione AT15
Via della Gora

Località:

Sesto Fiorentino

FABRICATO B

PIANO PRIMO_APPARTAMENTO N.5

- Appartamento SUL 84.69 mq
- Loggia 10.64 mq
- Balcone 7.86 mq
- Terrazza 28.34 mq
- Box / Posto Auto

Inquadramento

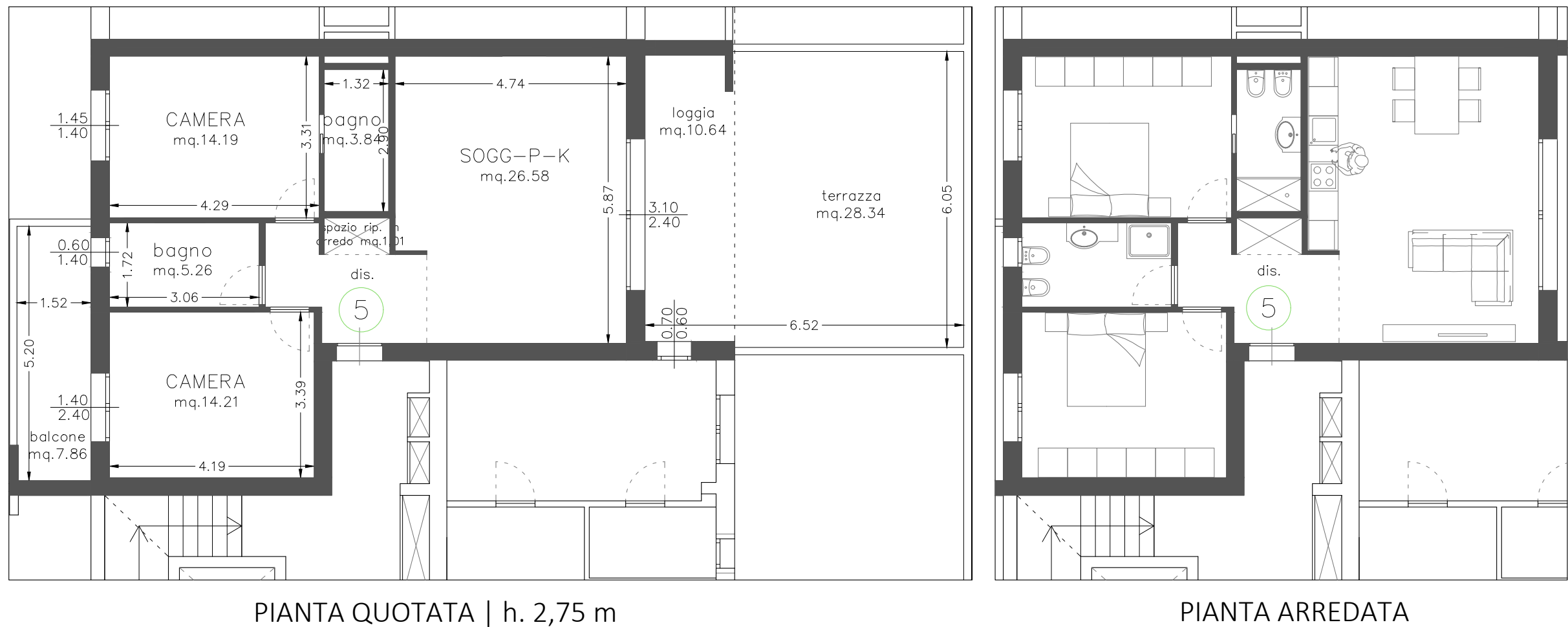
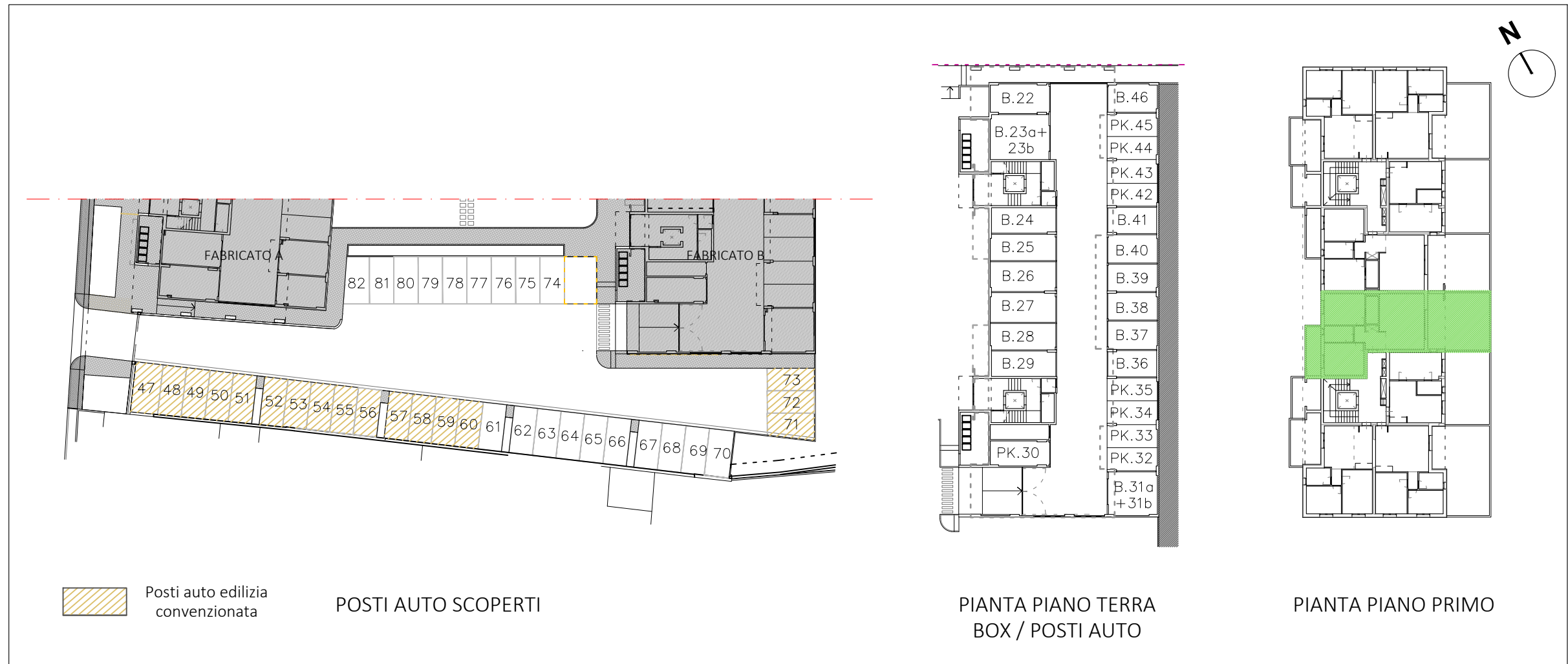

Le quote sono indicative, ogni misura dovrà essere verificata sul posto

SCALA
1:100

HEADQUARTER

Via Lorenzo Il Magnifico, 96, 50129 Firenze FI

Progetto:

Ambito di trasformazione AT15
Via della Gora

Località:

Sesto Fiorentino

FABRICATO B

PIANO PRIMO_APPARTAMENTO N.6

- Appartamento SUL 47.02 mq
- Terrazza 36.19 mq
- Box / Posto Auto

Inquadramento

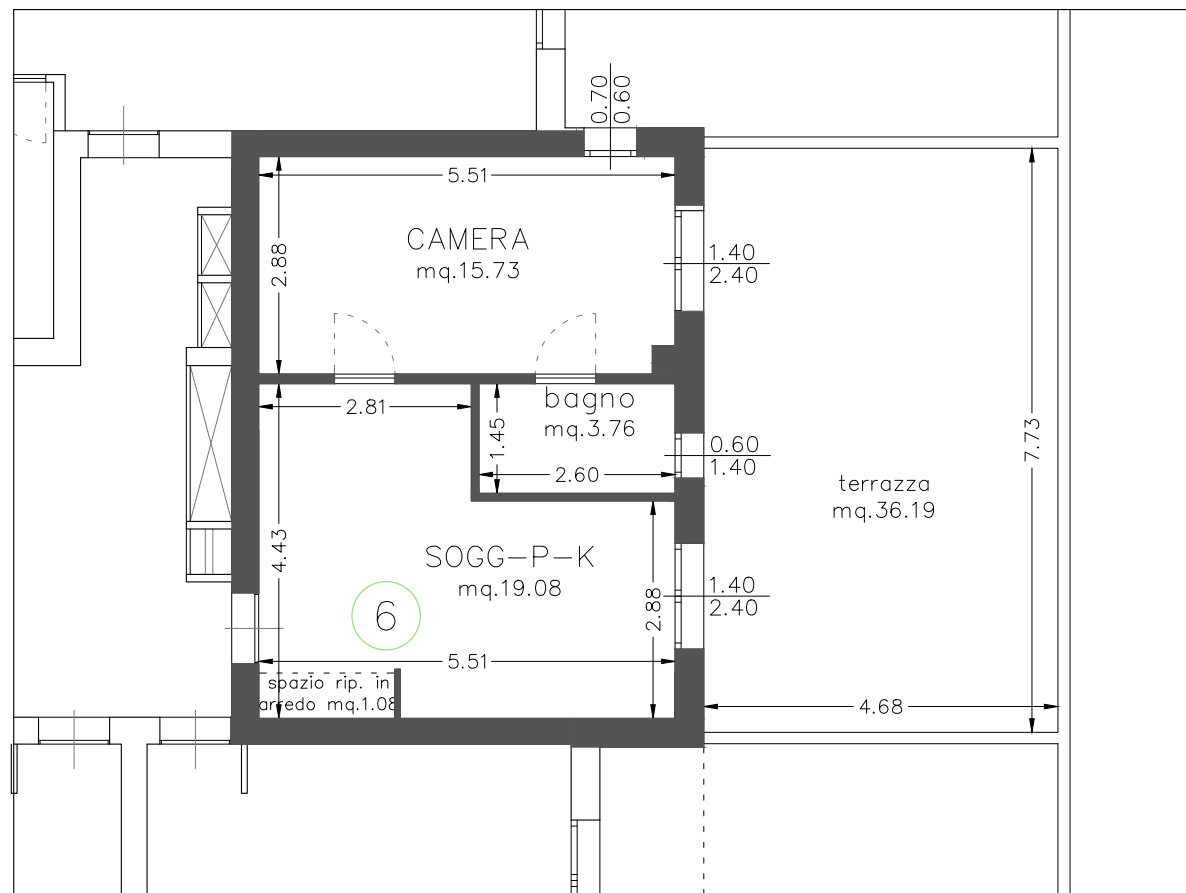
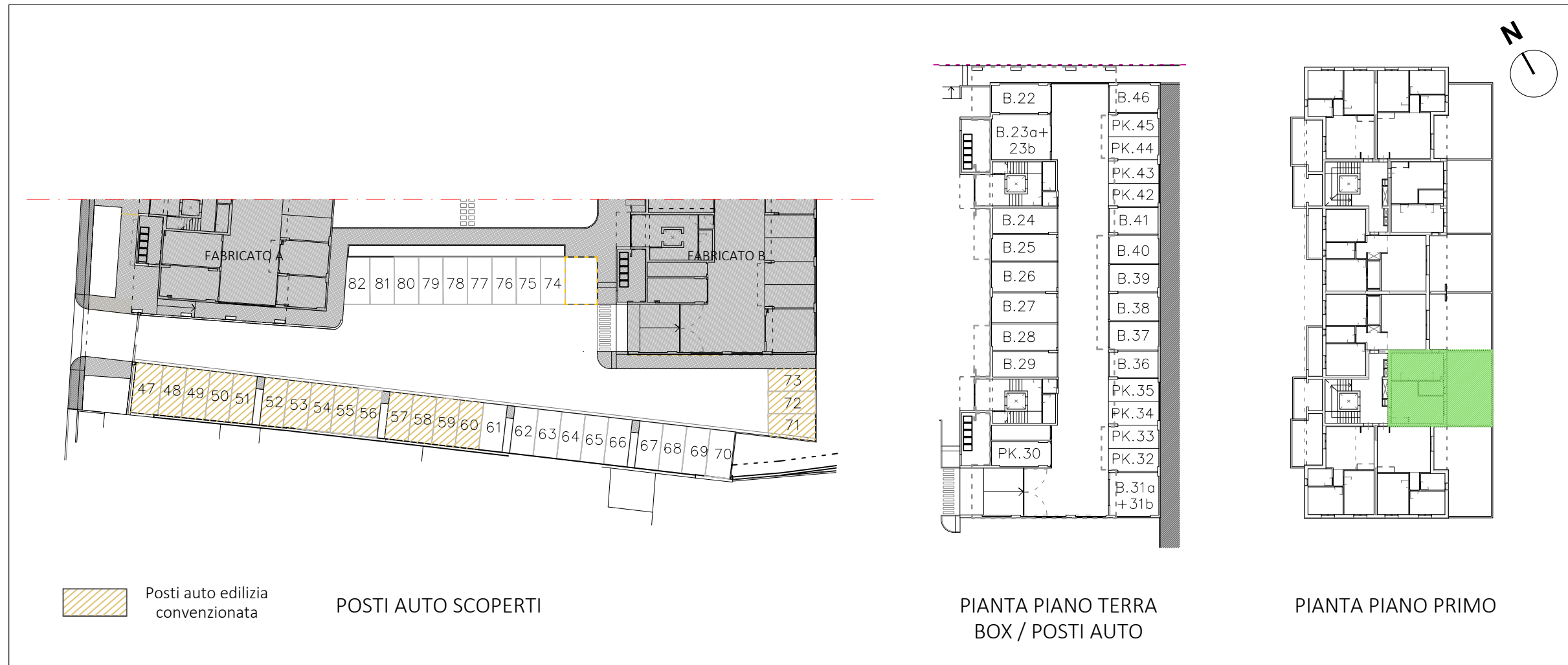

PIANTA QUOTATA | h. 2,75 m

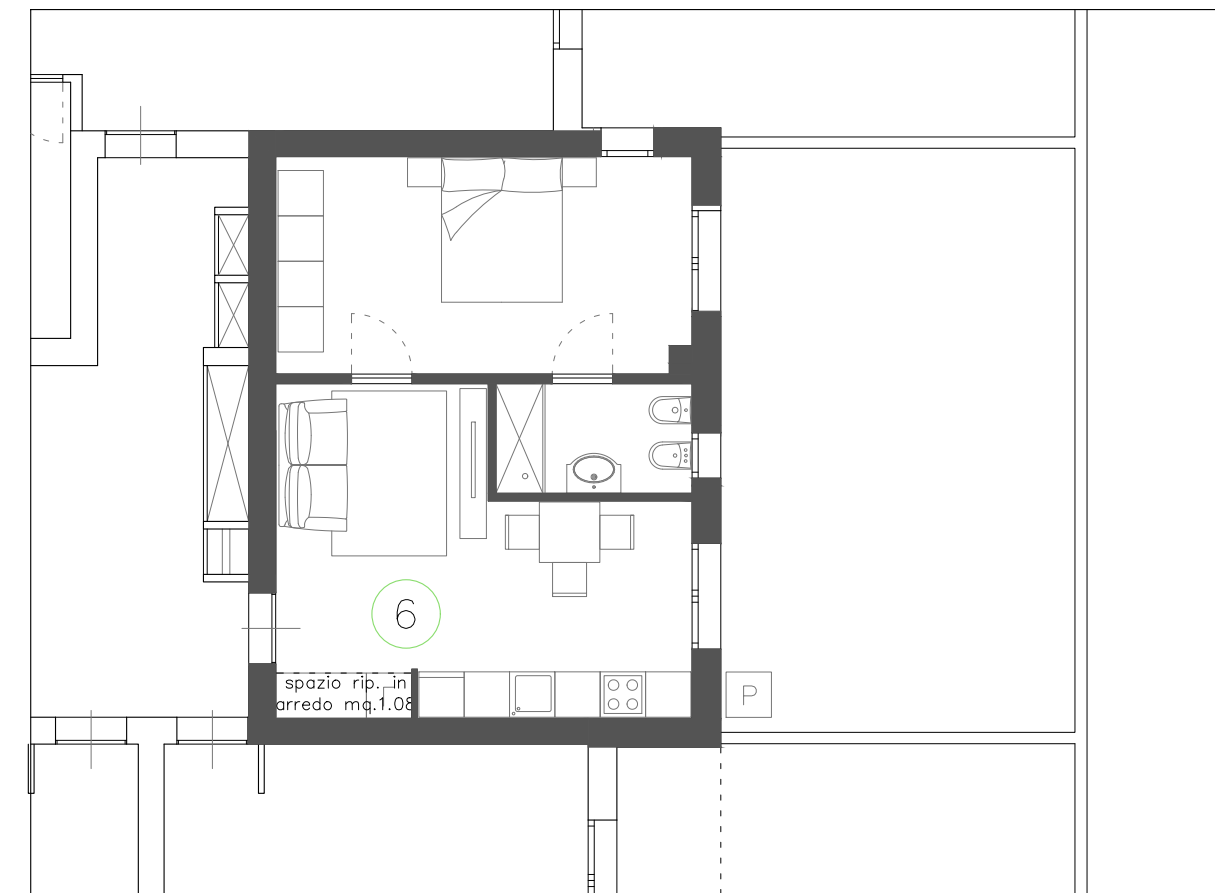

PIANTA ARREDATA

Le quote sono indicative, ogni misura dovrà essere verificata sul posto

SCALA
1:100

HEADQUARTER

Via Lorenzo Il Magnifico, 96, 50129 Firenze FI

Progetto:

Ambito di trasformazione AT15
Via della Gora

Località:

Sesto Fiorentino

FABRICATO B

PIANO PRIMO_APPARTAMENTO N.7

- Appartamento SUL 68.78 mq
- Loggia 6.22 mq
- Terrazza 43.65 mq
- Box / Posto Auto

Inquadramento

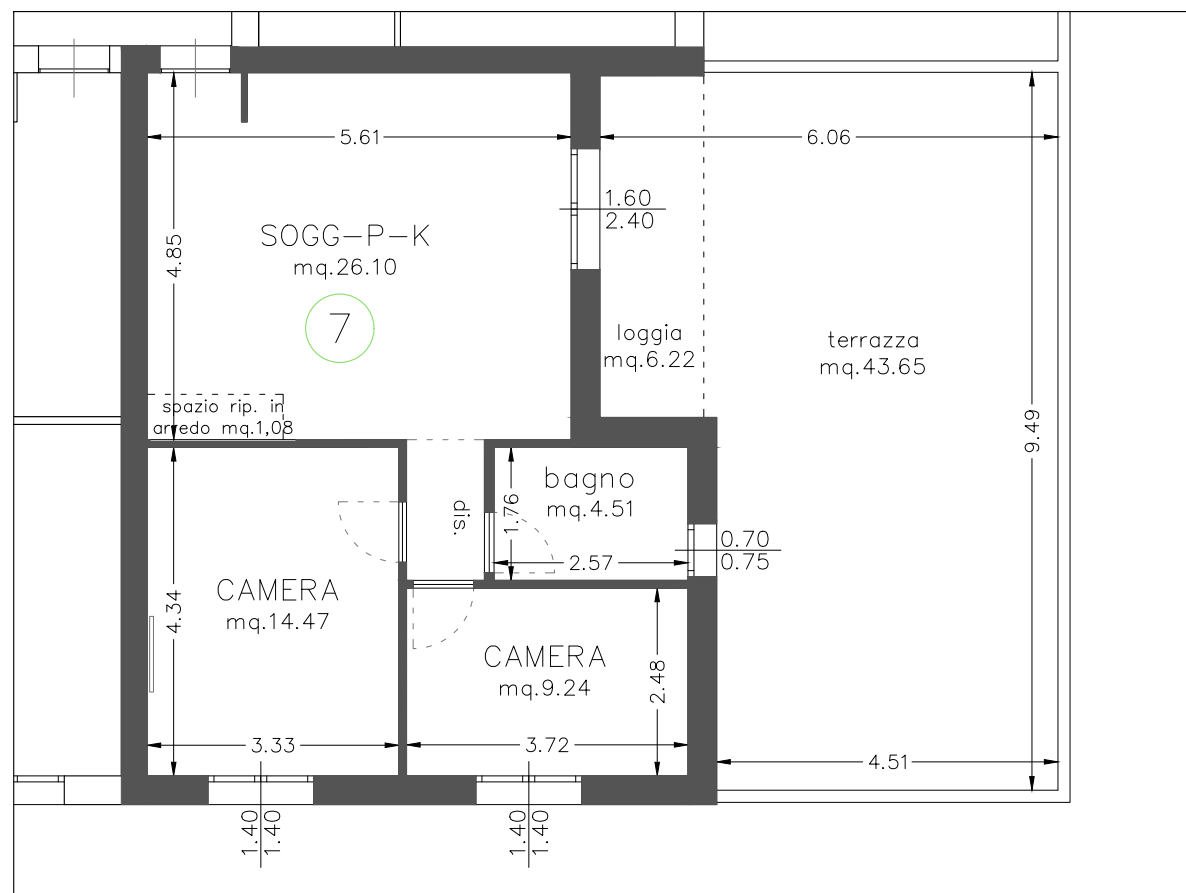
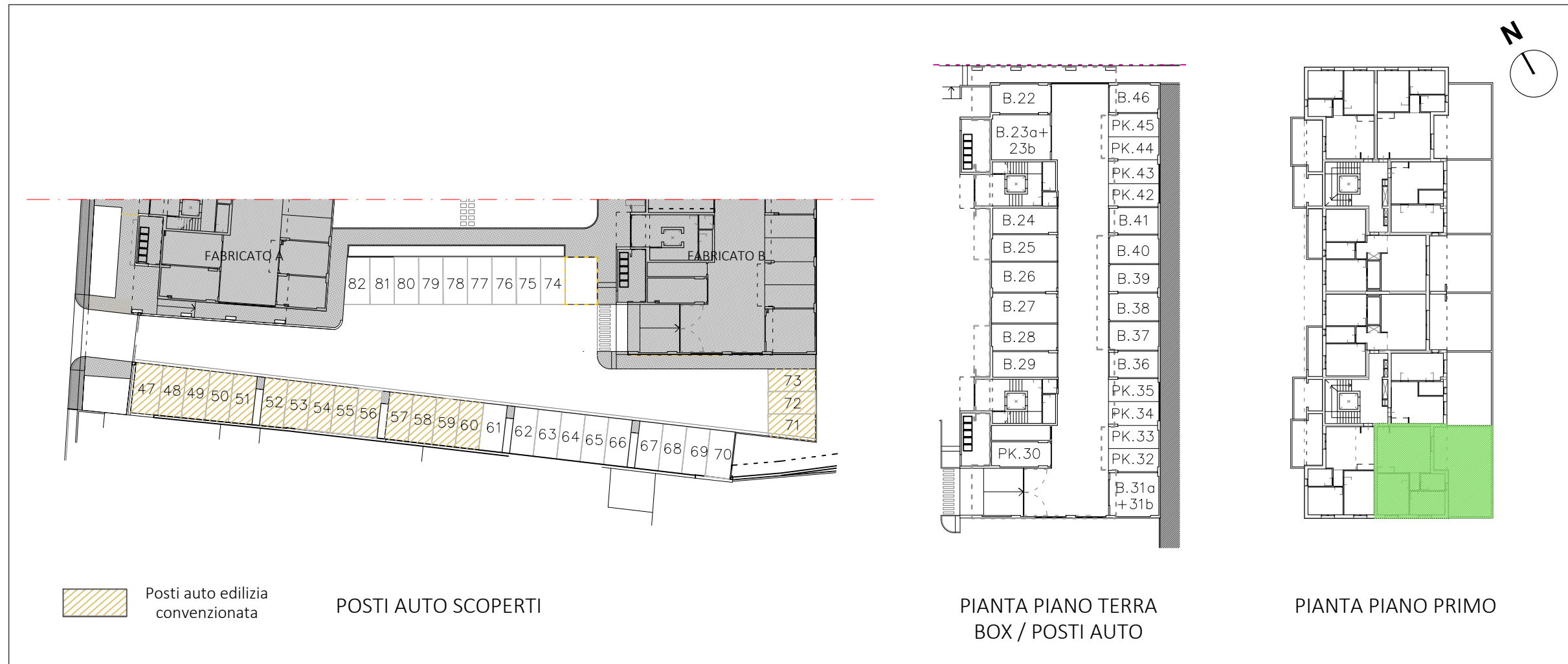

PIANTA QUOTATA | h. 2,75 m

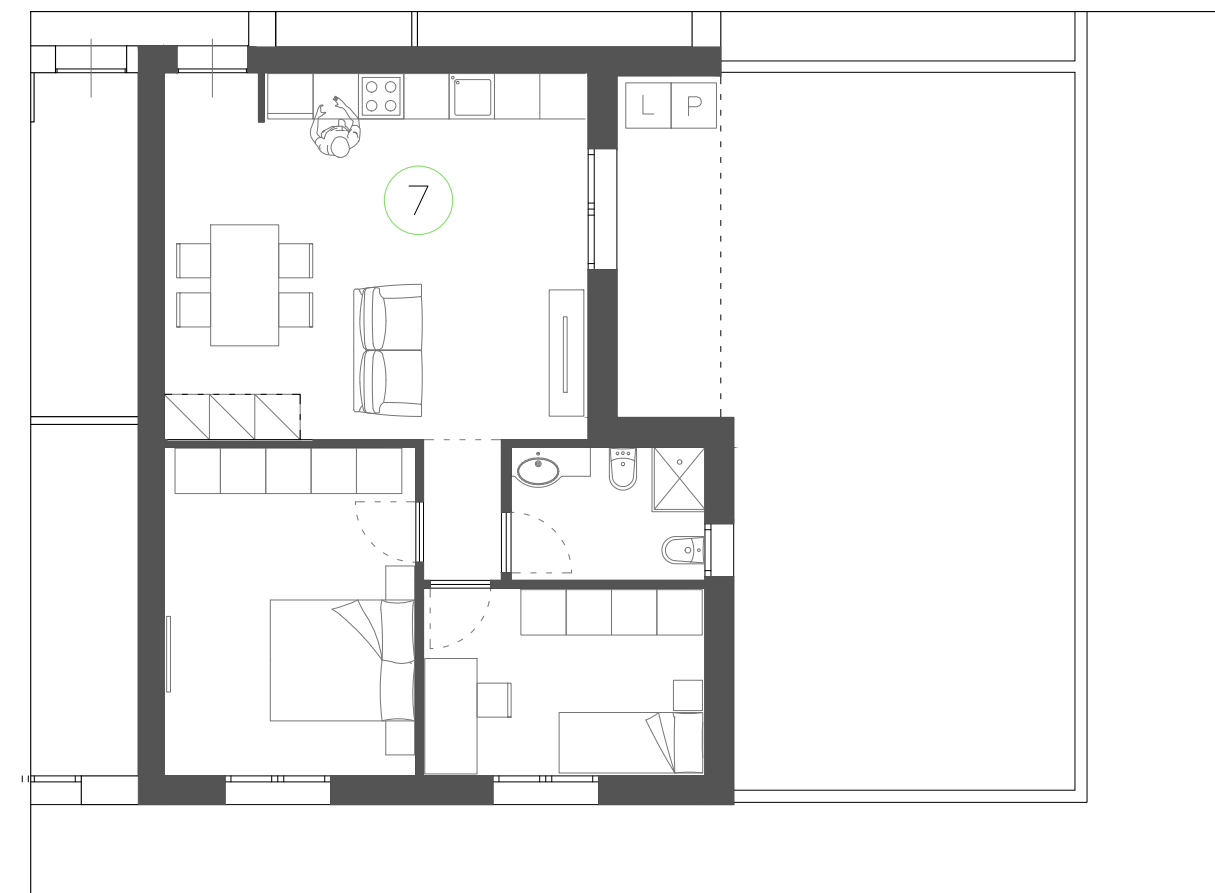

PIANTA ARREDATA

Le quote sono indicative, ogni misura dovrà essere verificata sul posto

SCALA
1:100

HEADQUARTER

Via Lorenzo Il Magnifico, 96, 50129 Firenze FI

Progetto:

Ambito di trasformazione AT15
Via della Gora

Località:

Sesto Fiorentino

FABRICATO B

PIANO PRIMO_APPARTAMENTO N.8

- Appartamento SUL 66.86 mq
- Loggia 8.93 mq
- Balcone 7.46 mq
- Box / Posto Auto

Inquadramento

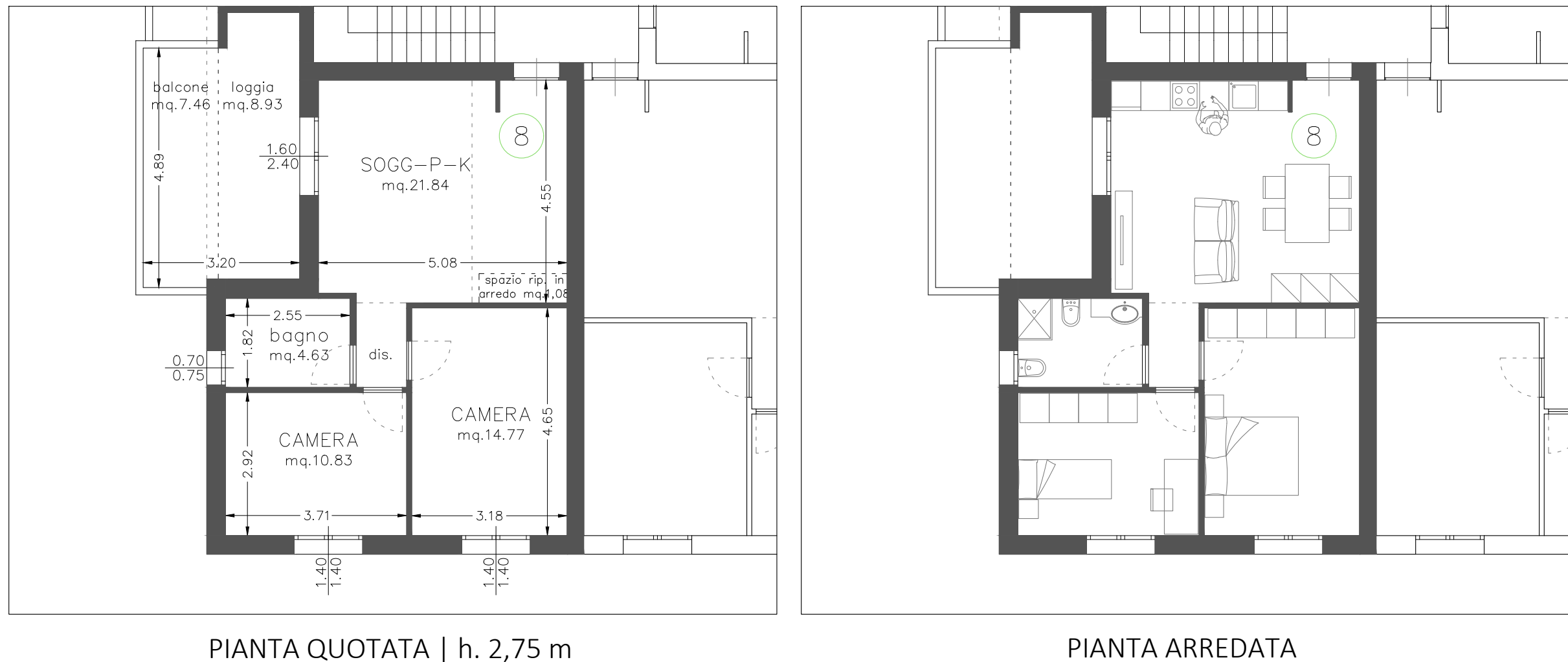
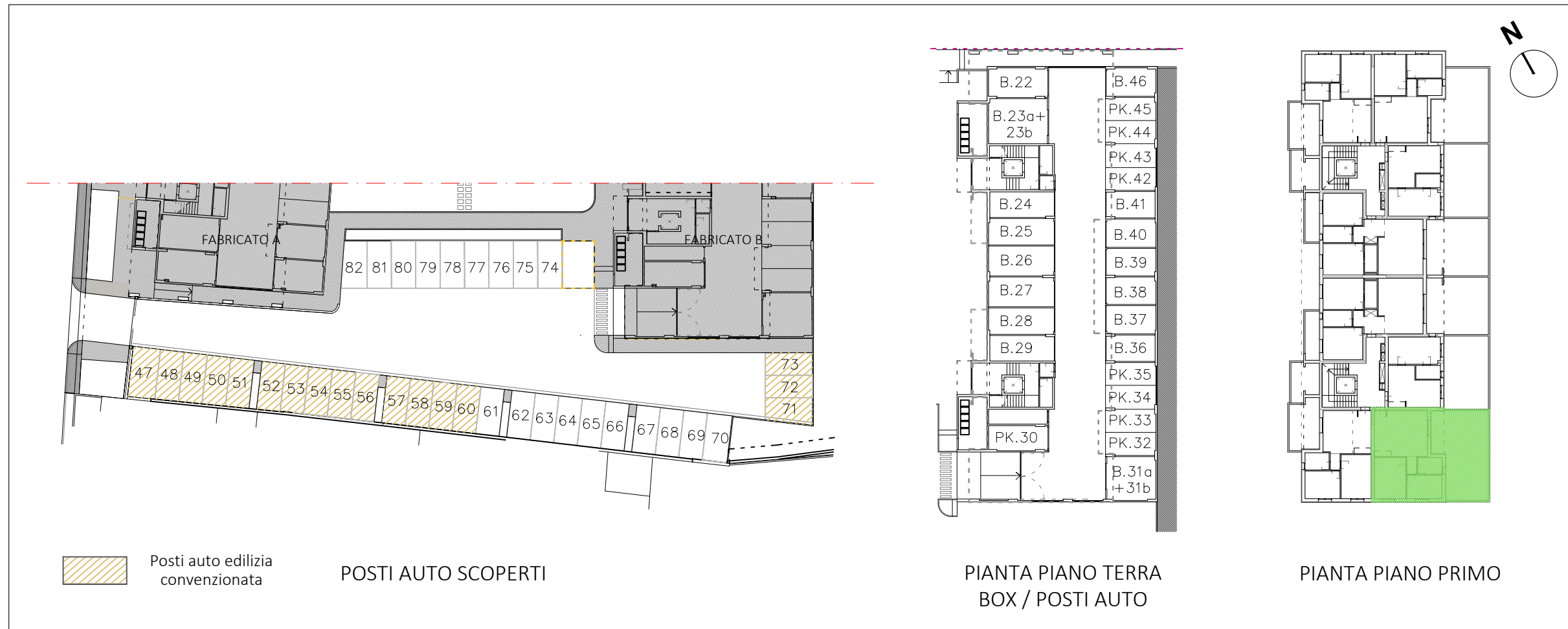

Le quote sono indicative, ogni misura dovrà essere verificata sul posto

SCALA
1:100

HEADQUARTER

Via Lorenzo Il Magnifico, 96, 50129 Firenze FI

Progetto:
Ambito di trasformazione AT15
Via della Gora

Località:
Sesto Fiorentino

FABRICATO B

PIANO QUARTO_APPARTAMENTO N.25

- Appartamento SUL 66.86 mq
- Loggia 8.93 mq
- Balcone 7.46 mq
- Box / Posto Auto

Inquadramento

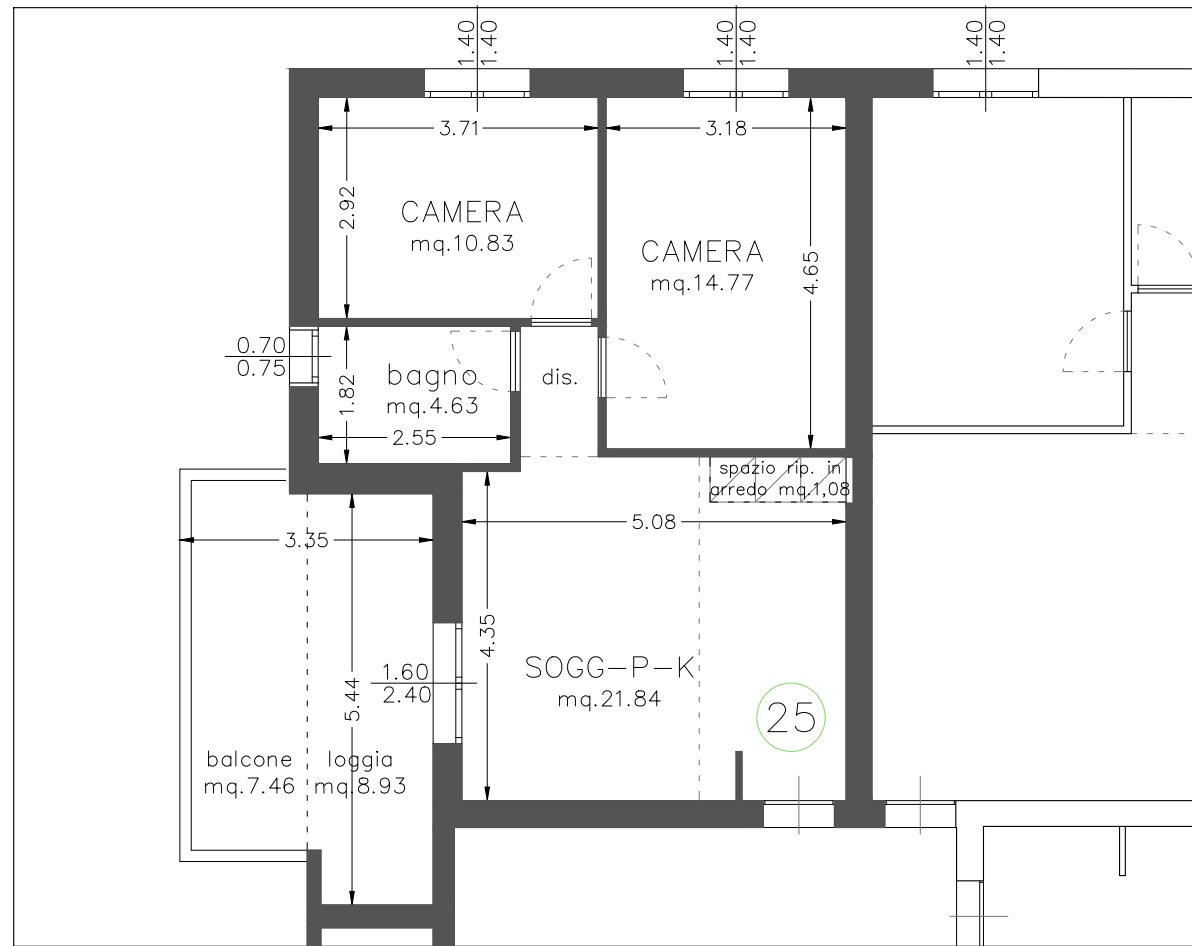
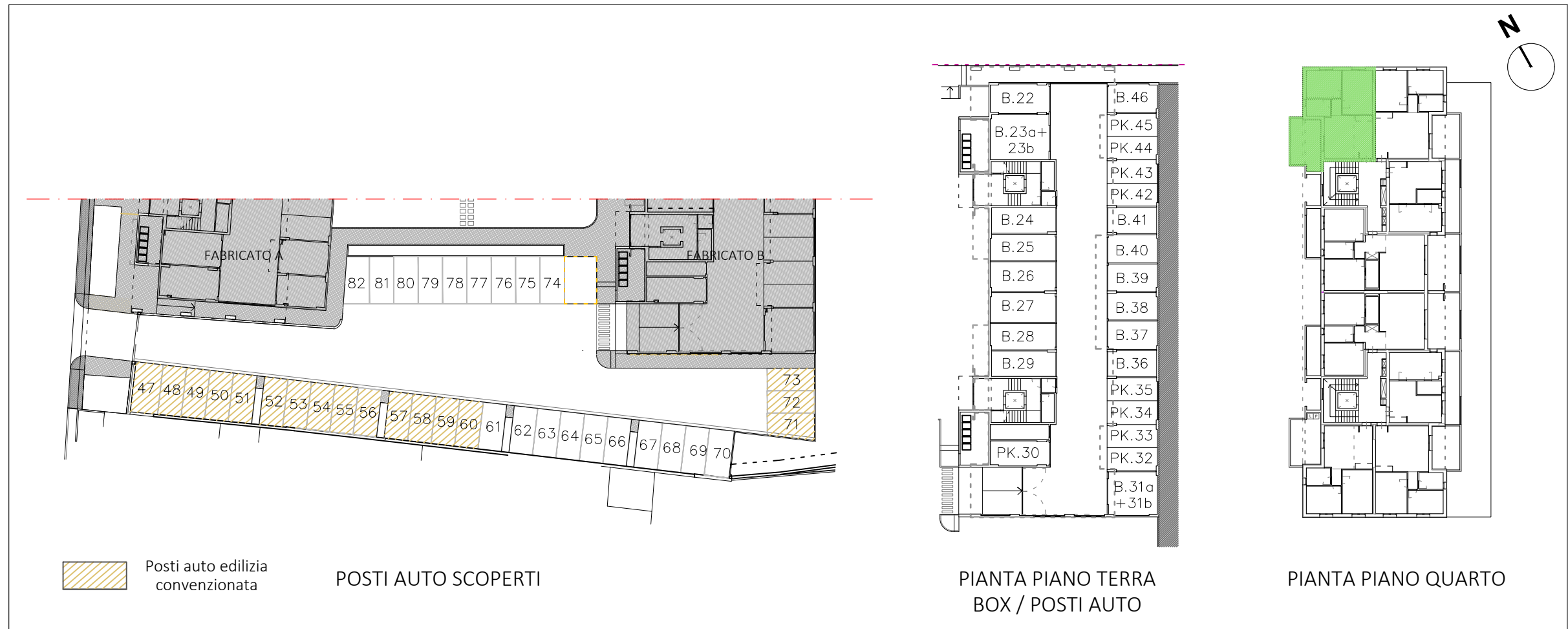

PIANTA QUOTATA | h. 2,75 m

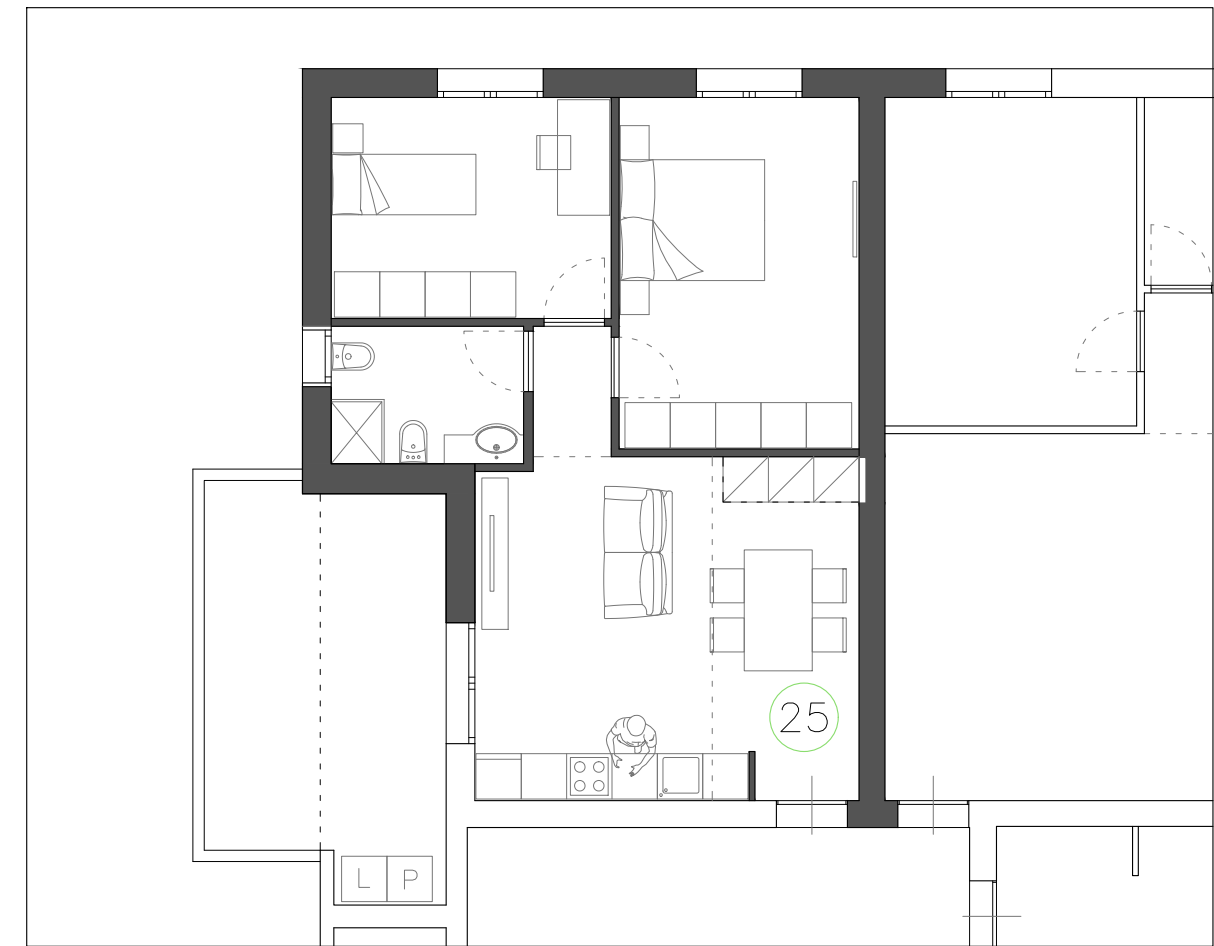

PIANTA ARREDATA

Le quote sono indicative, ogni misura dovrà essere verificata sul posto

SCALA
1:100

HEADQUARTER

Via Lorenzo Il Magnifico, 96, 50129 Firenze FI

Progetto:

Ambito di trasformazione AT15
Via della Gora

Località:

Sesto Fiorentino

FABRICATO B

PIANO QUARTO_APPARTAMENTO N.26

- Appartamento SUL 66.78 mq
- Loggia 6.22 mq
- Balcone 7.18 mq
- Box / Posto Auto

Inquadramento

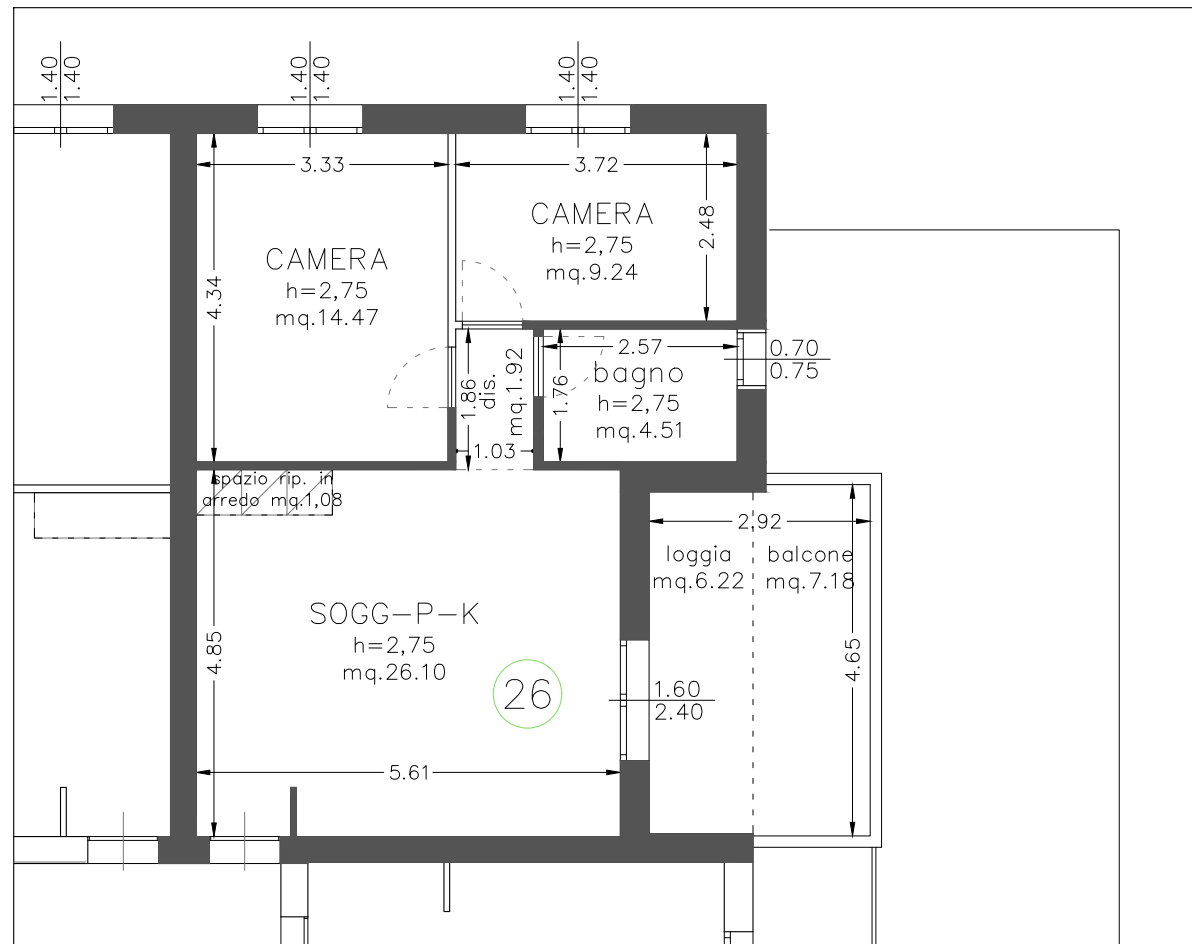
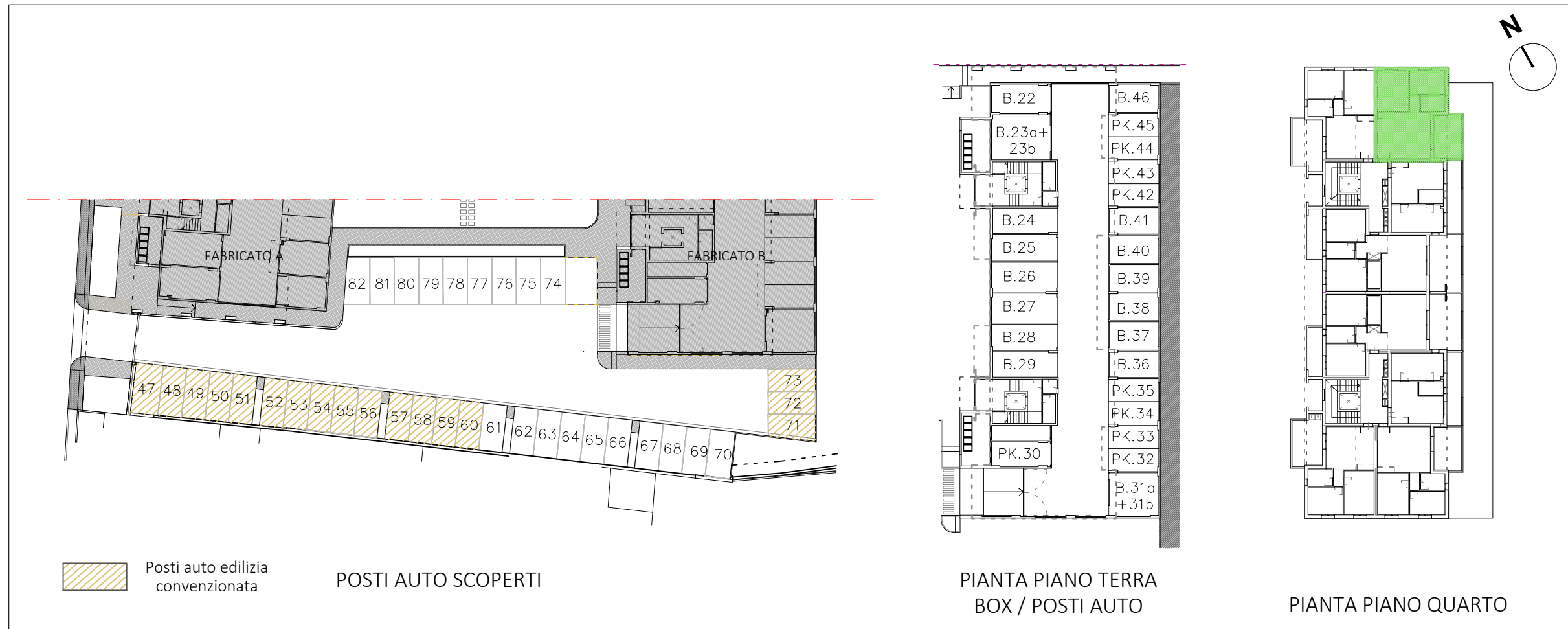

PIANTA QUOTATA | h. 2,75 m

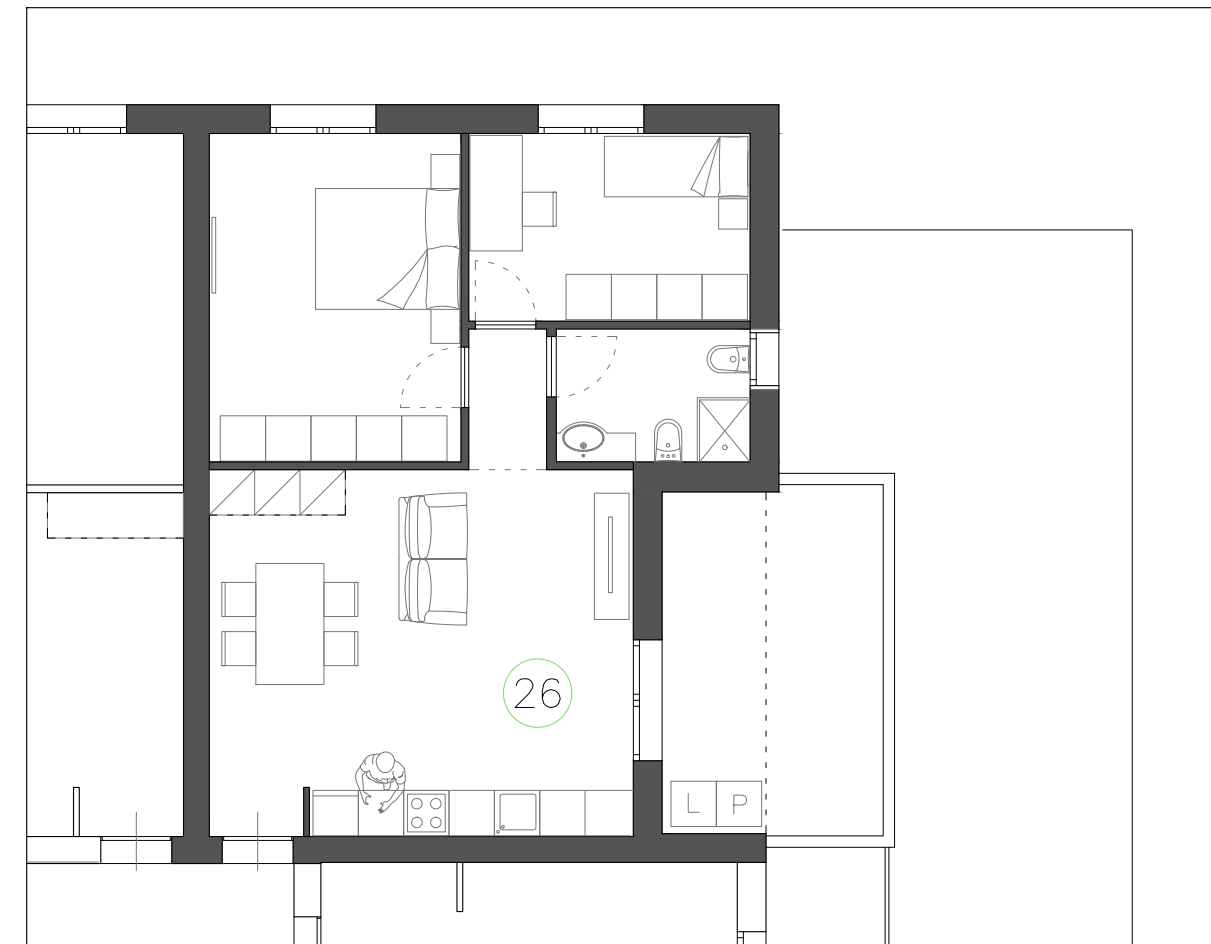

PIANTA ARREDATA

Le quote sono indicative, ogni misura dovrà essere verificata sul posto

SCALA
1:100

HEADQUARTER

Via Lorenzo Il Magnifico, 96, 50129 Firenze FI

Progetto:

Ambito di trasformazione AT15
Via della Gora

Località:

Sesto Fiorentino

FABRICATO B

PIANO QUARTO_APPARTAMENTO N.27

- Appartamento SUL 47.02 mq
- Balcone 11.97 mq
- Box / Posto Auto

Inquadramento

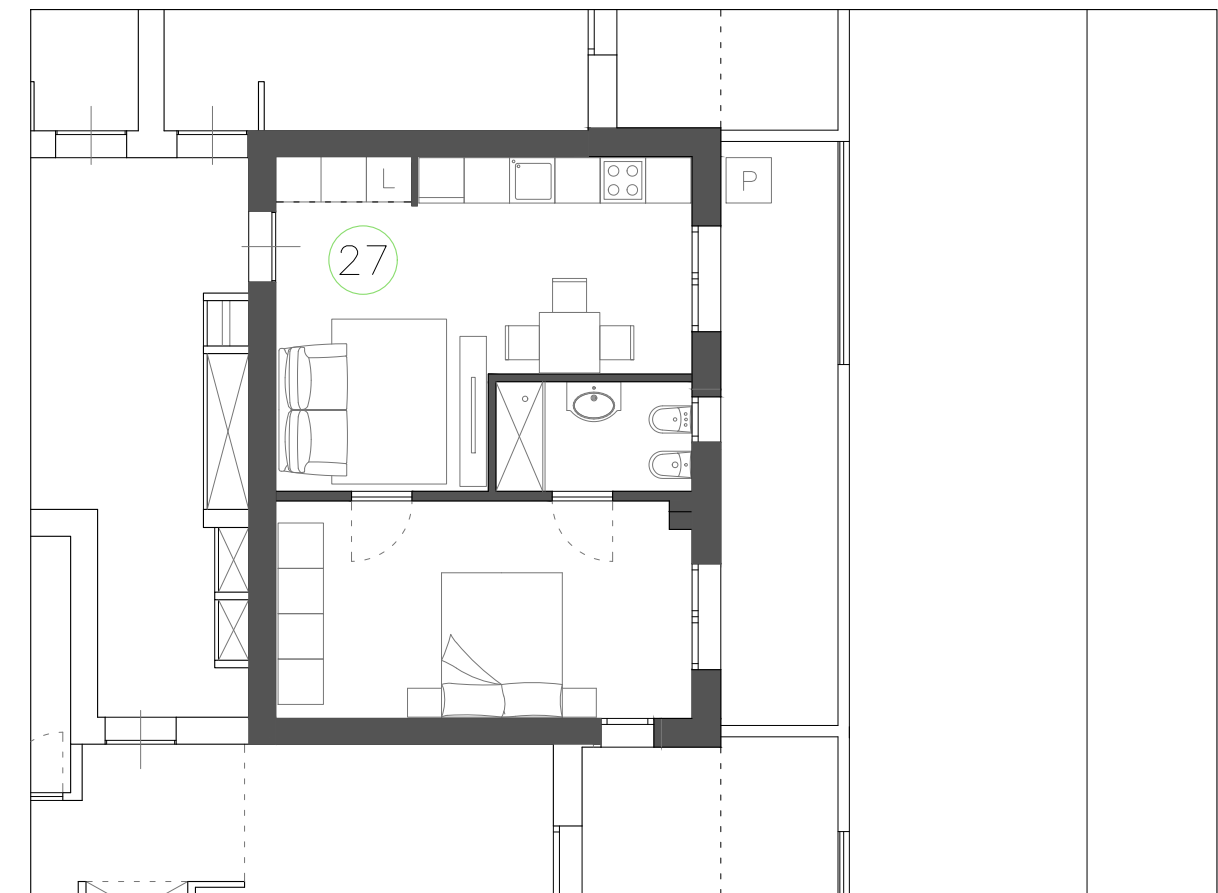
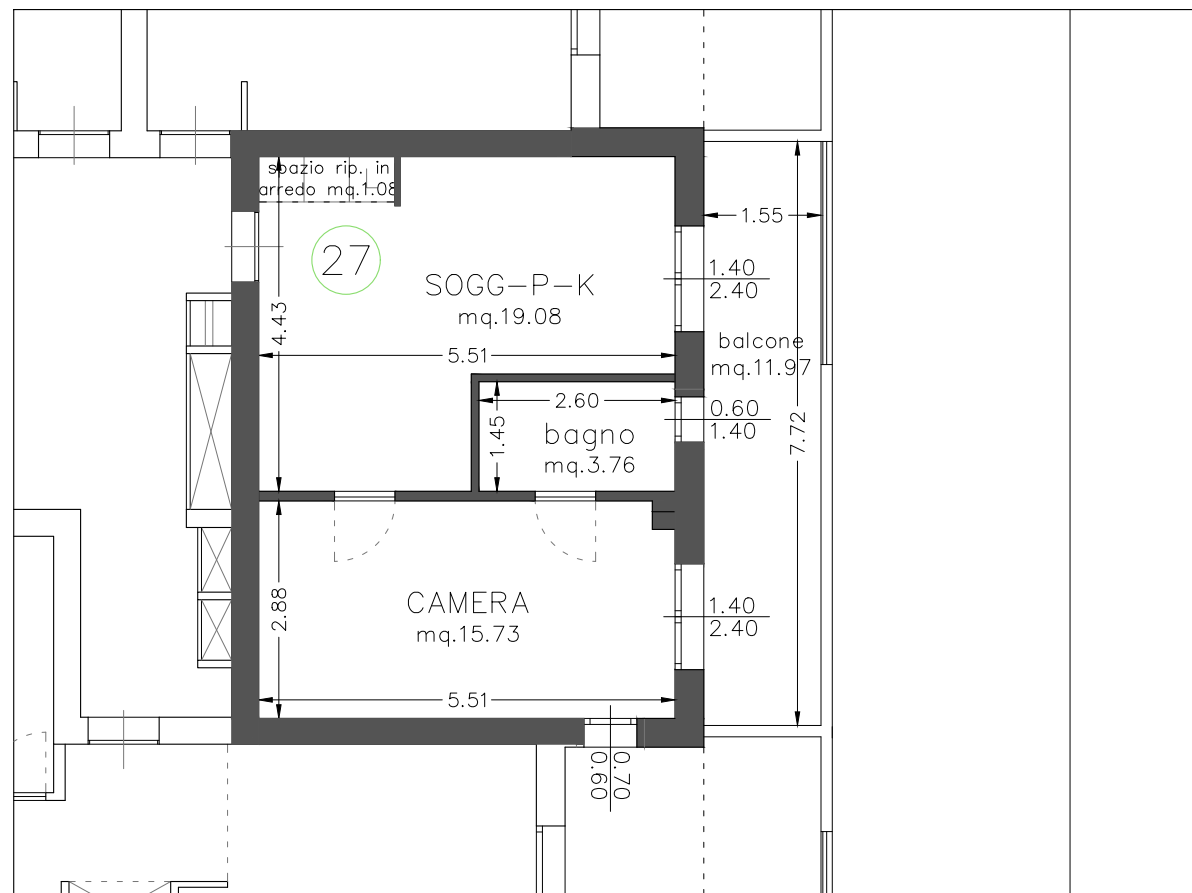
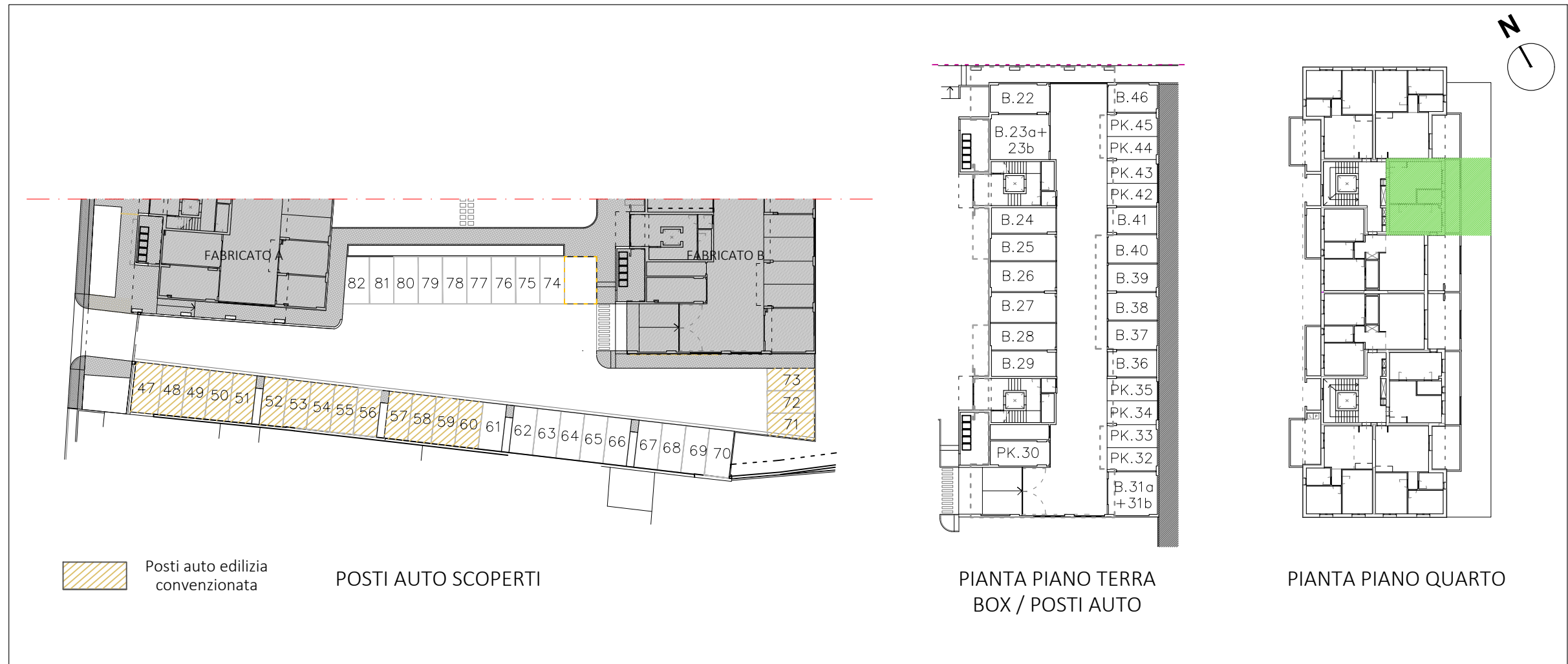

Le quote sono indicative, ogni misura dovrà essere verificata sul posto

SCALA
1:100

HEADQUARTER

Via Lorenzo Il Magnifico, 96, 50129 Firenze FI

Progetto:

Ambito di trasformazione AT15
Via della Gora

Località:

Sesto Fiorentino

FABRICATO B

PIANO QUARTO_APPARTAMENTO N.28

- Appartamento SUL 84.69 mq
- Loggia 10.64 mq
- Balcone 17.26 mq
- Box / Posto Auto

Inquadramento

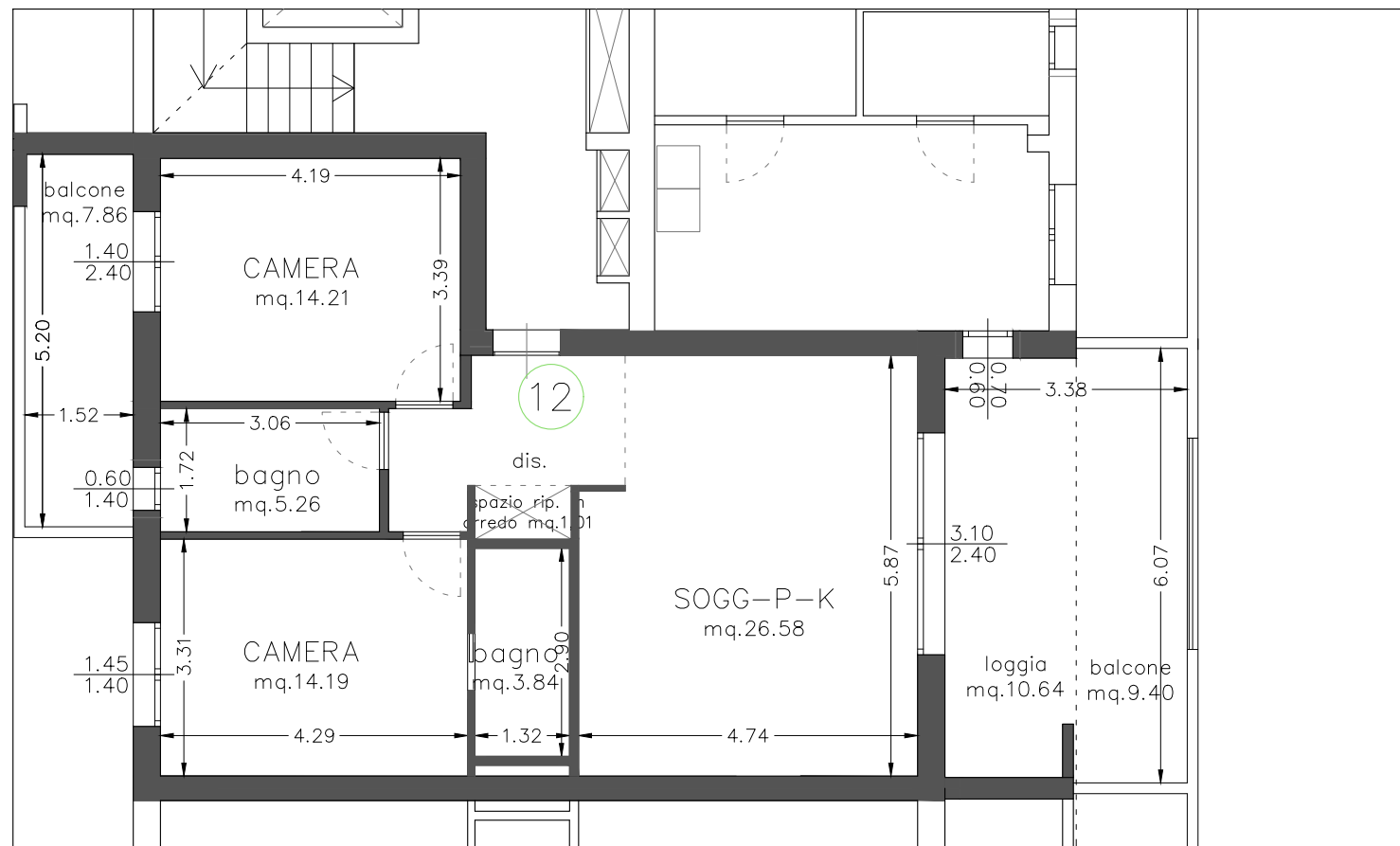
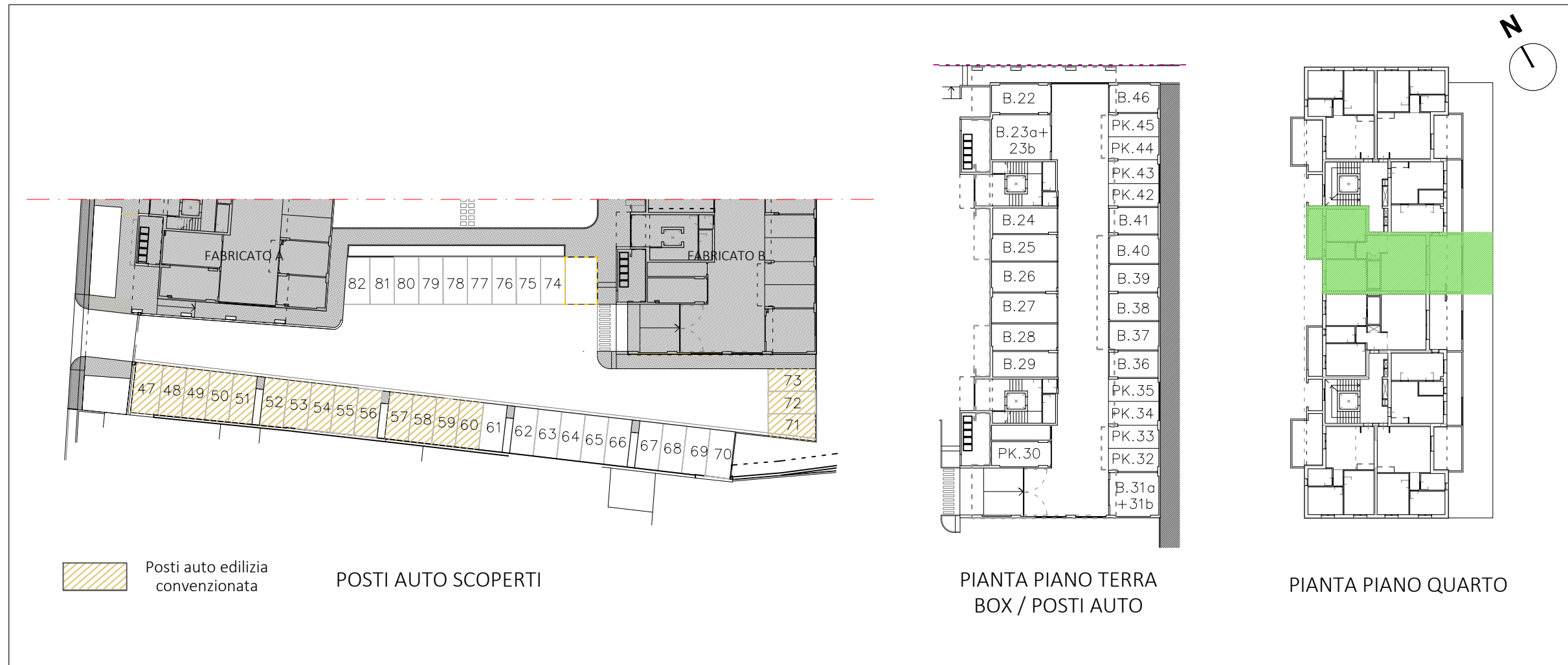

PIANTA QUOTATA | h. 2,75 m

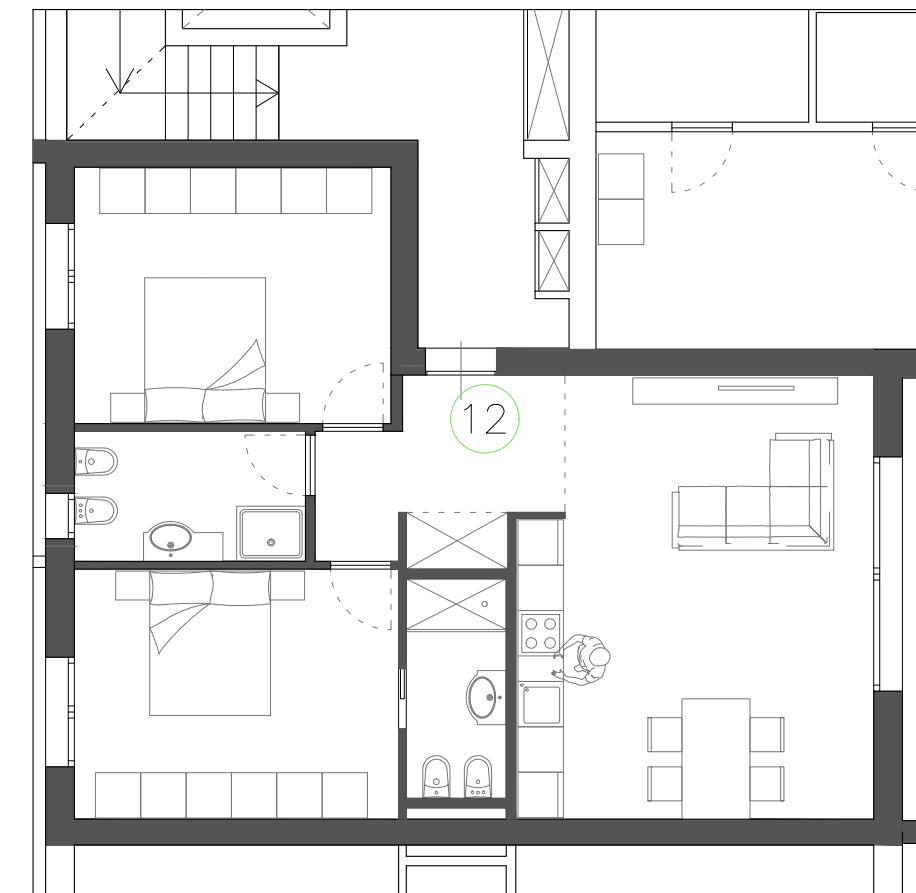

PIANTA ARREDATA

Le quote sono indicative, ogni misura dovrà essere verificata sul posto

SCALA
1:100

HEADQUARTER

Via Lorenzo Il Magnifico, 96, 50129 Firenze FI

Progetto:

Ambito di trasformazione AT15
Via della Gora

Località:

Sesto Fiorentino

FABRICATO B

PIANO QUARTO_APPARTAMENTO N.29

- Appartamento SUL 84.69 mq
- Loggia 10.63 mq
- Balcone 17.26 mq
- Box / Posto Auto

Inquadramento

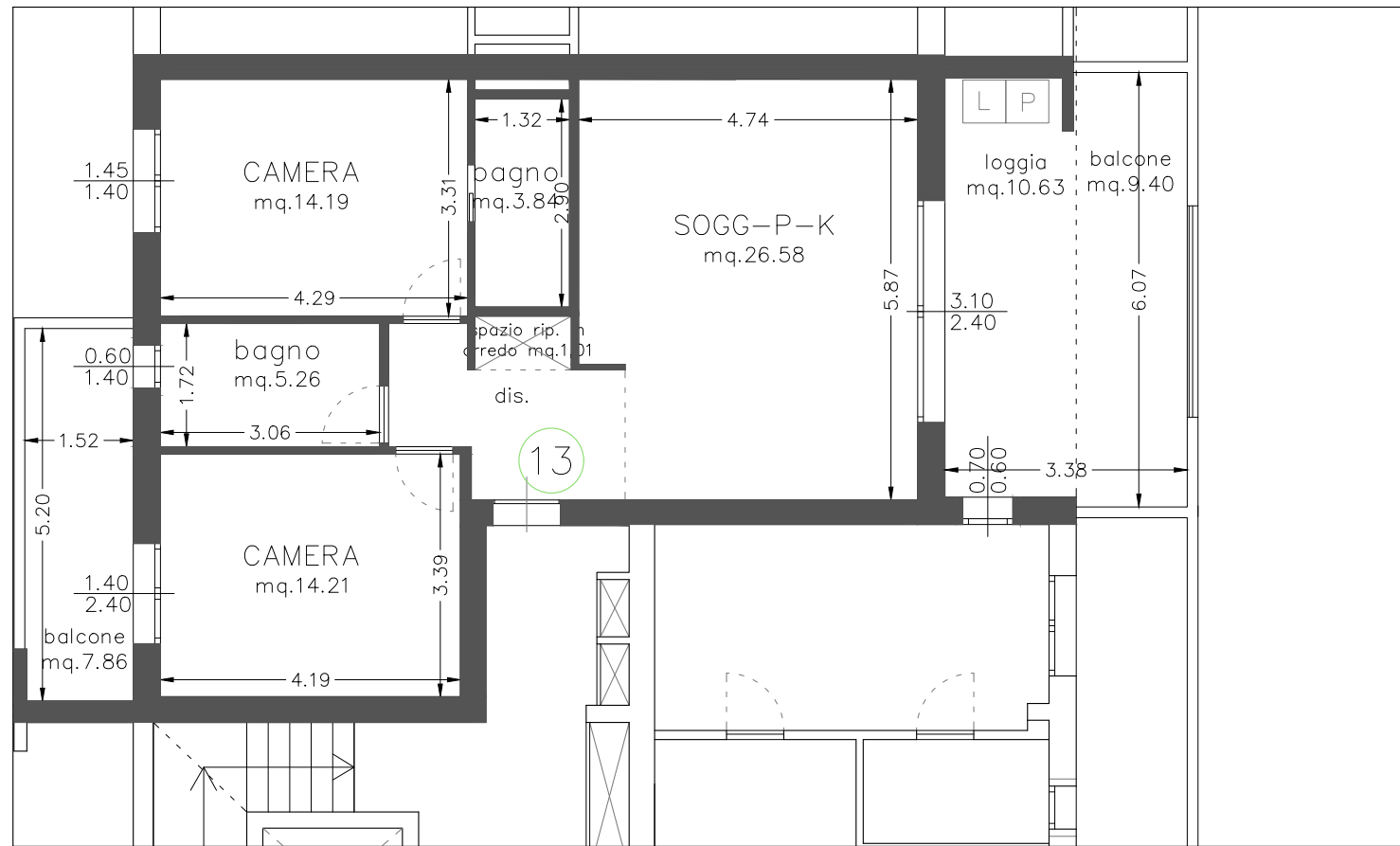
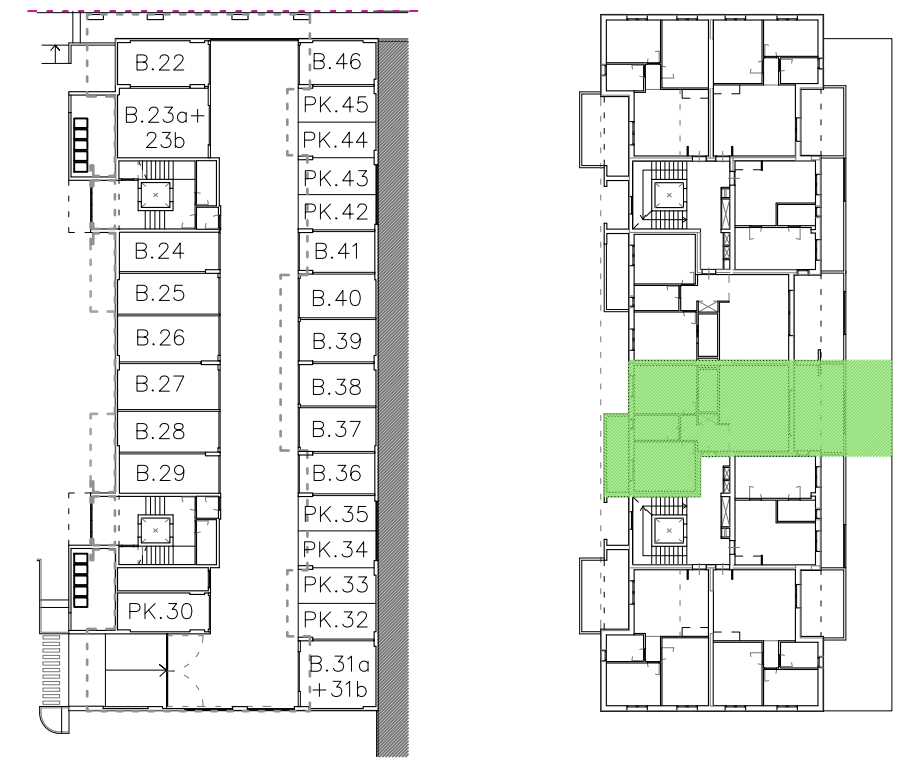
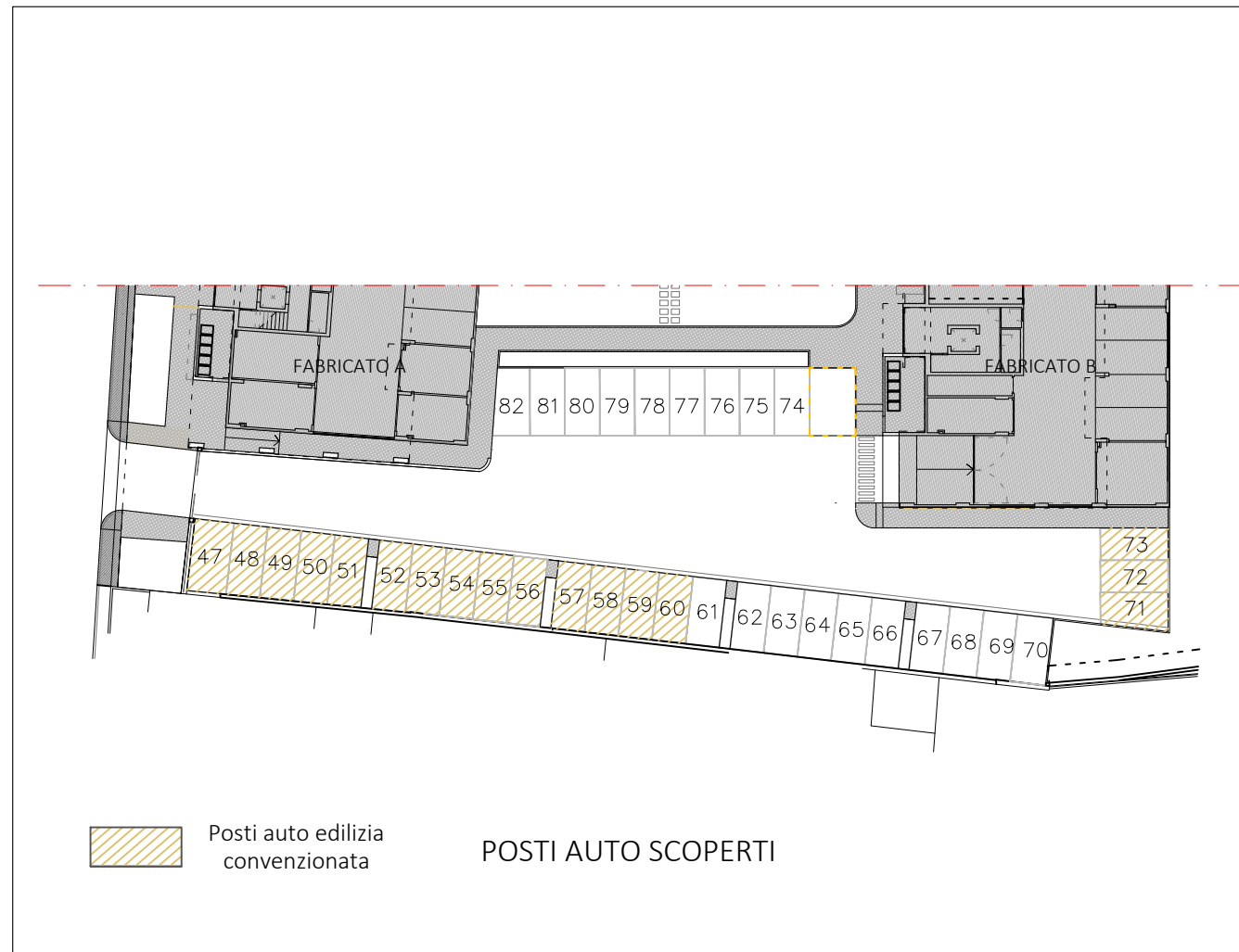

PIANTA QUOTATA | h. 2,75 m

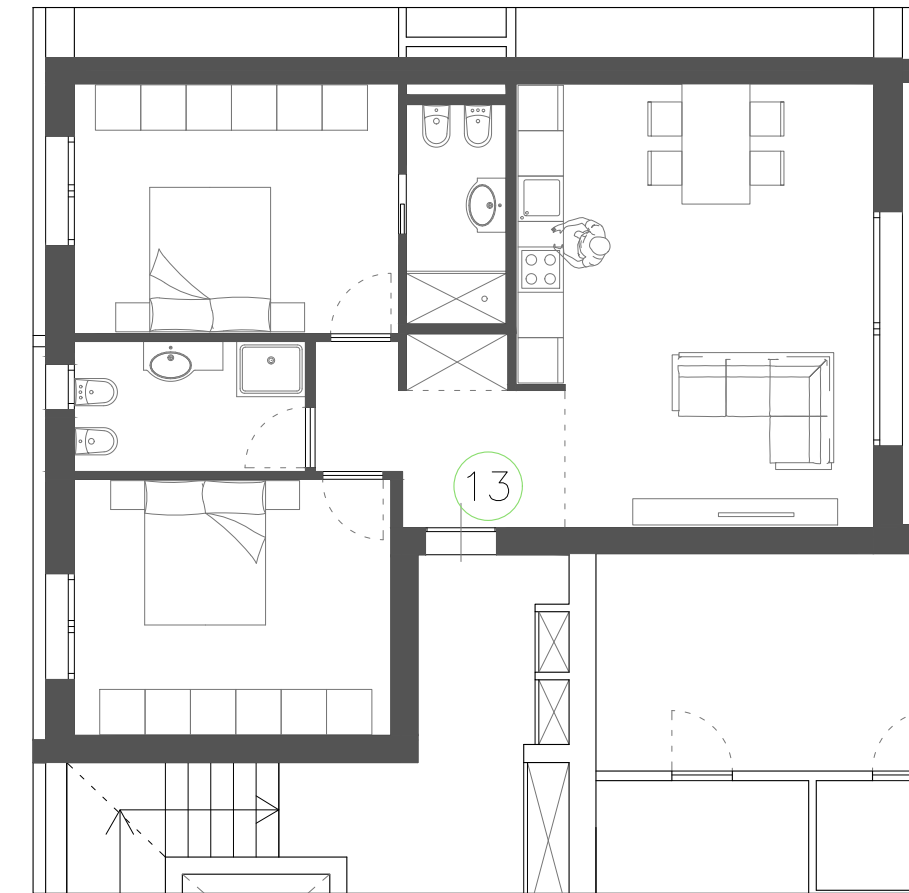

PIANTA ARREDATA

Le quote sono indicative, ogni misura dovrà essere verificata sul posto

SCALA
1:100

HEADQUARTER

Via Lorenzo Il Magnifico, 96, 50129 Firenze FI

Progetto:

Ambito di trasformazione AT15
Via della Gora

Località:

Sesto Fiorentino

FABRICATO B

PIANO QUARTO_APPARTAMENTO N.30

- Appartamento SUL 47.02 mq
- Balcone 11.97 mq
- Box / Posto Auto

Inquadramento

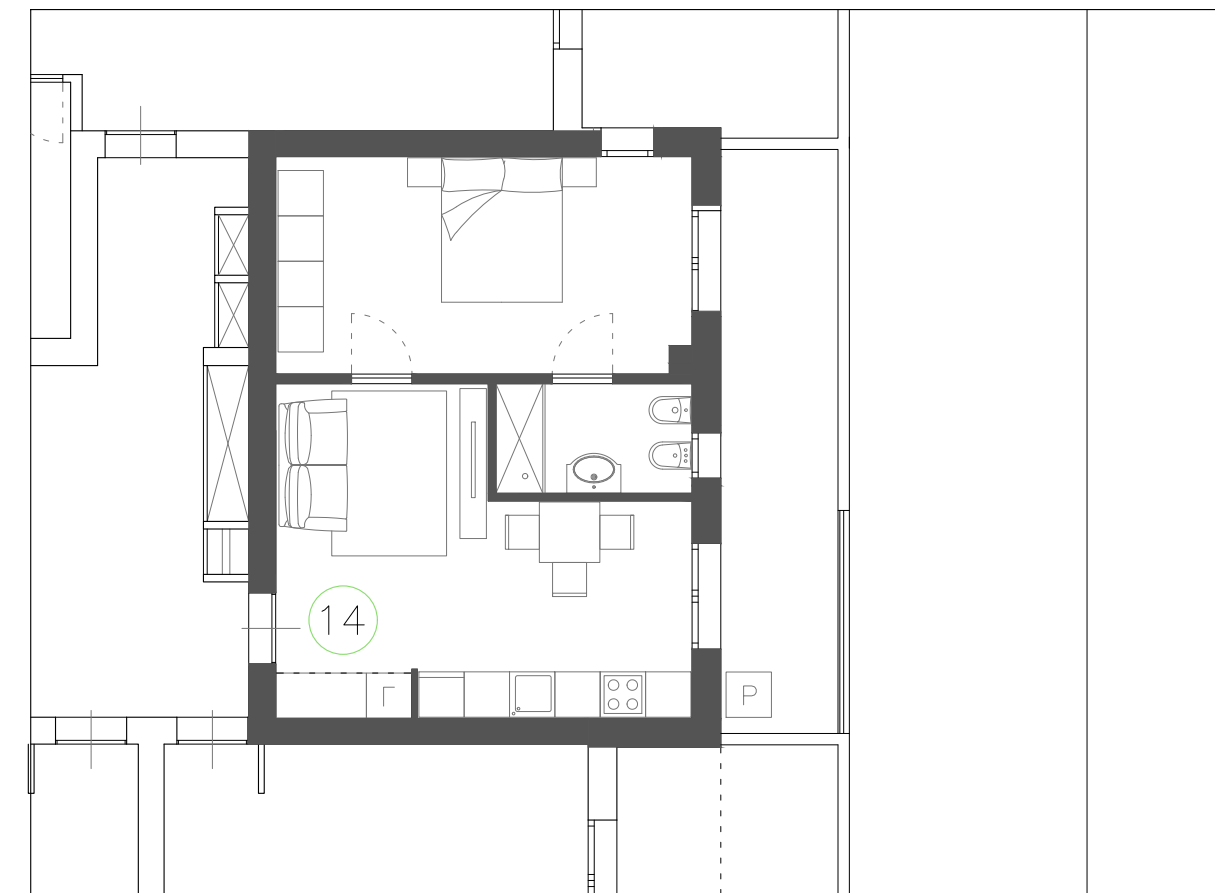
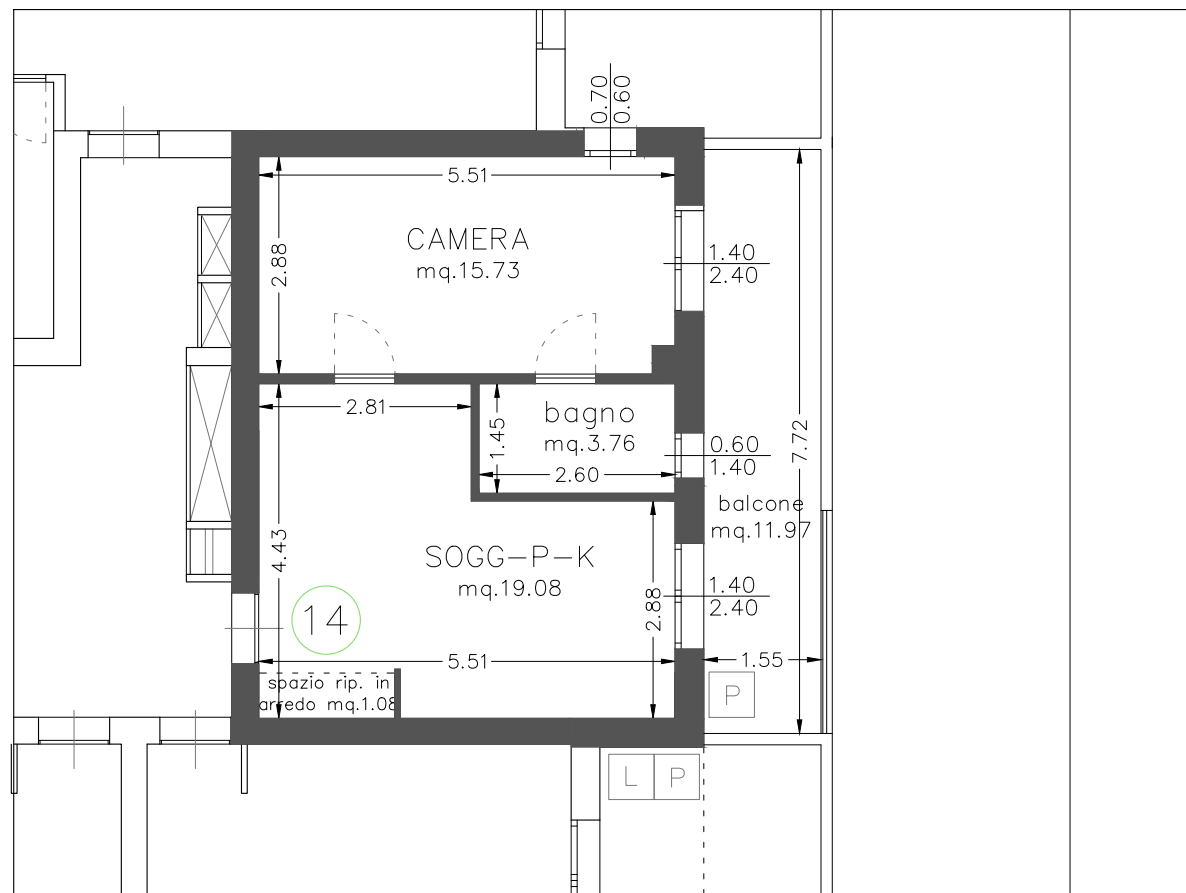
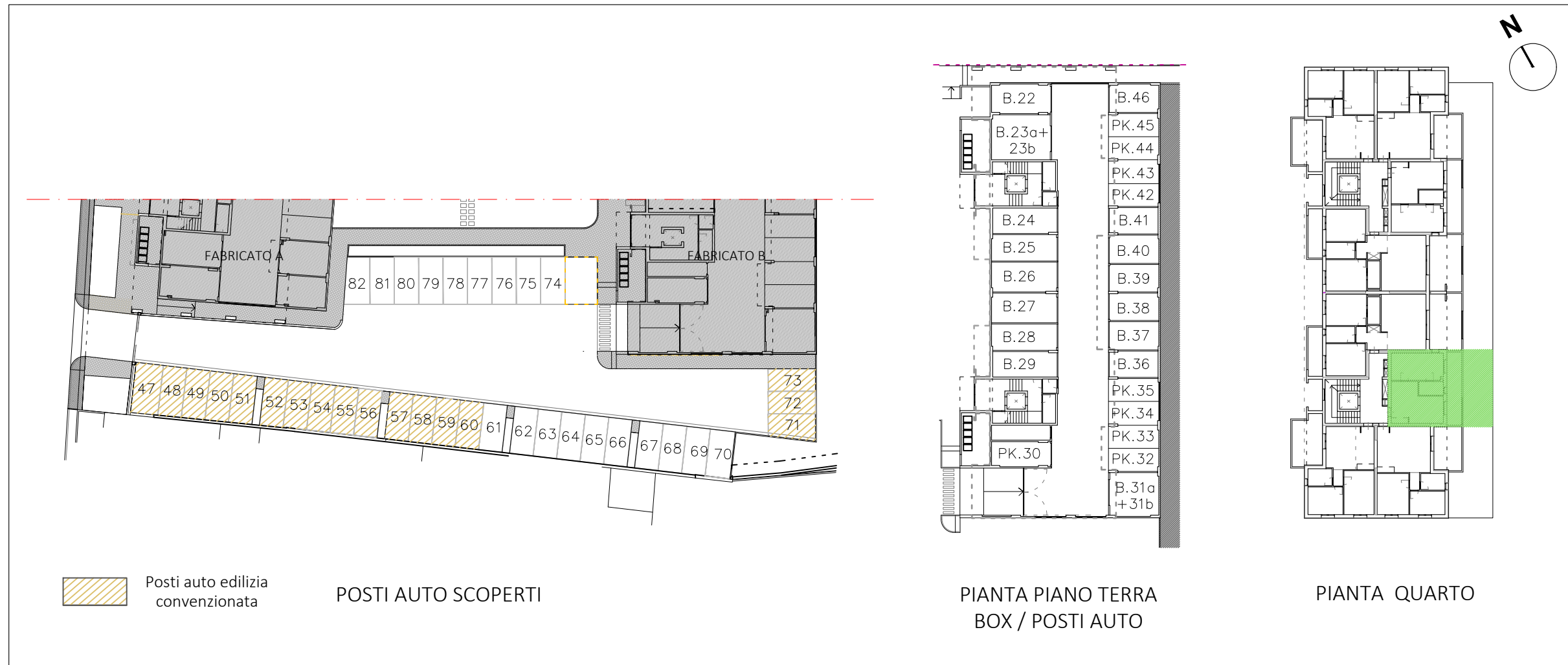

Le quote sono indicative, ogni misura dovrà essere verificata sul posto

SCALA
1:100

HEADQUARTER

Via Lorenzo Il Magnifico, 96, 50129 Firenze FI

Progetto:

Ambito di trasformazione AT15
Via della Gora

Località:

Sesto Fiorentino

FABRICATO B

PIANO QUARTO_APPARTAMENTO N.31

- Appartamento SUL 68.78 mq
- Loggia 6.22 mq
- Balcone 7.18 mq
- Box / Posto Auto

Inquadramento

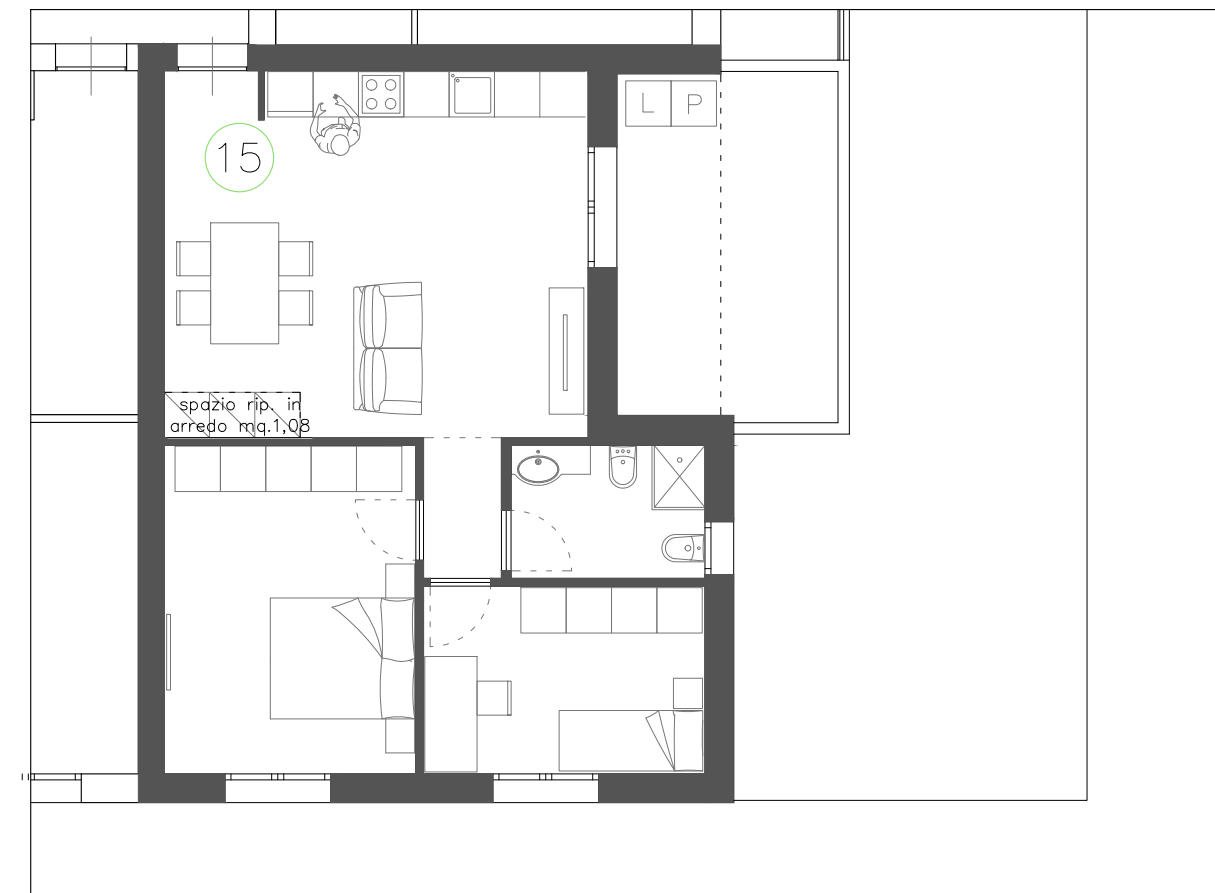
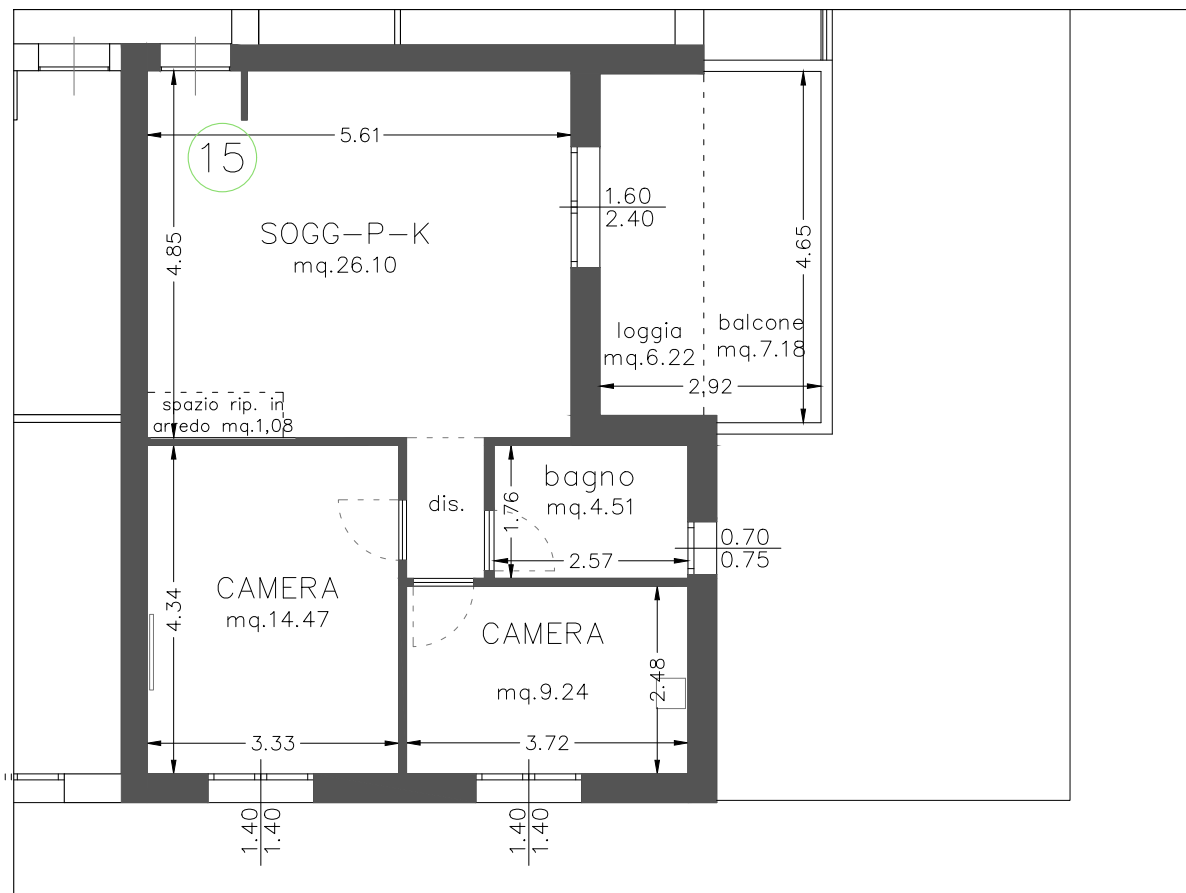
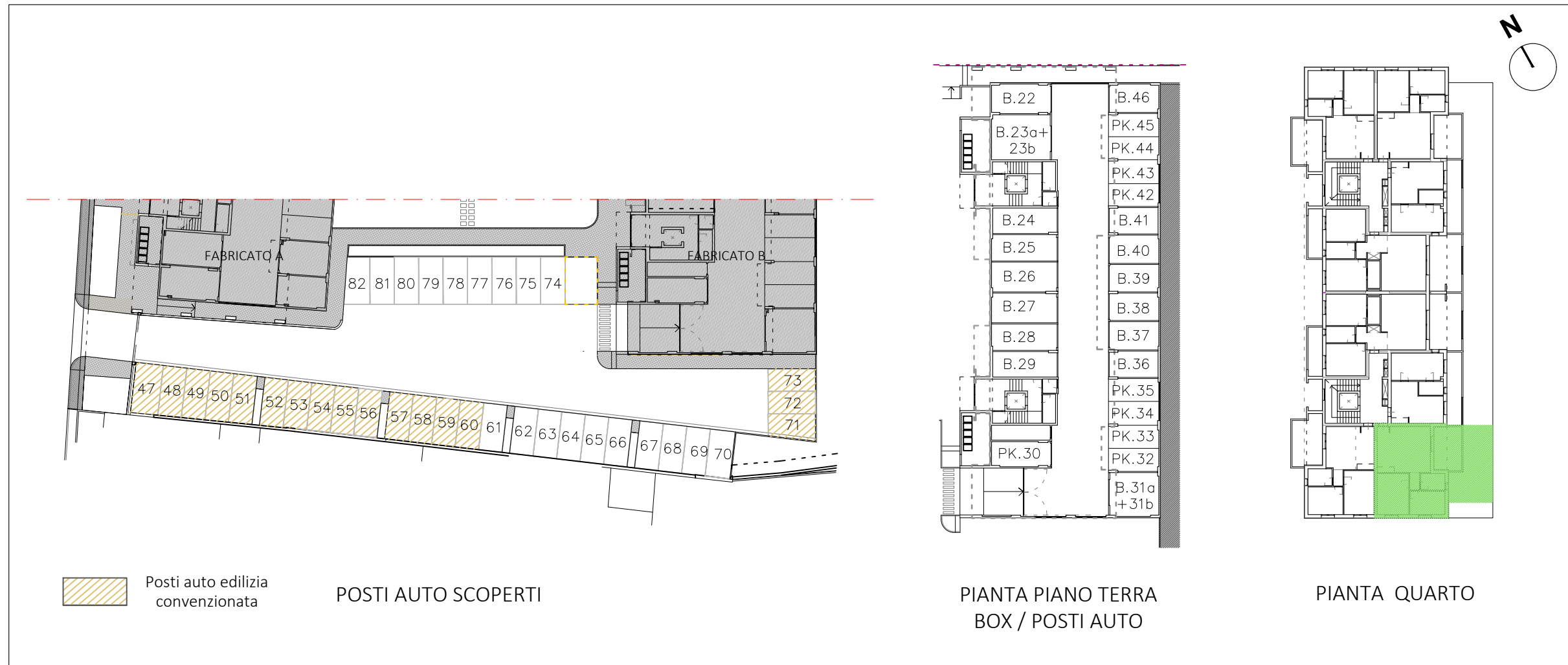

Le quote sono indicative, ogni misura dovrà essere verificata sul posto

SCALA
1:100

HEADQUARTER

Via Lorenzo Il Magnifico, 96, 50129 Firenze FI

Progetto:

Ambito di trasformazione AT15
Via della Gora

Località:

Sesto Fiorentino

FABRICATO B

PIANO QUARTO_APPARTAMENTO N.32

- Appartamento SUL 66.86 mq
- Loggia 8.93 mq
- Balcone 7.46 mq
- Box / Posto Auto

Inquadramento

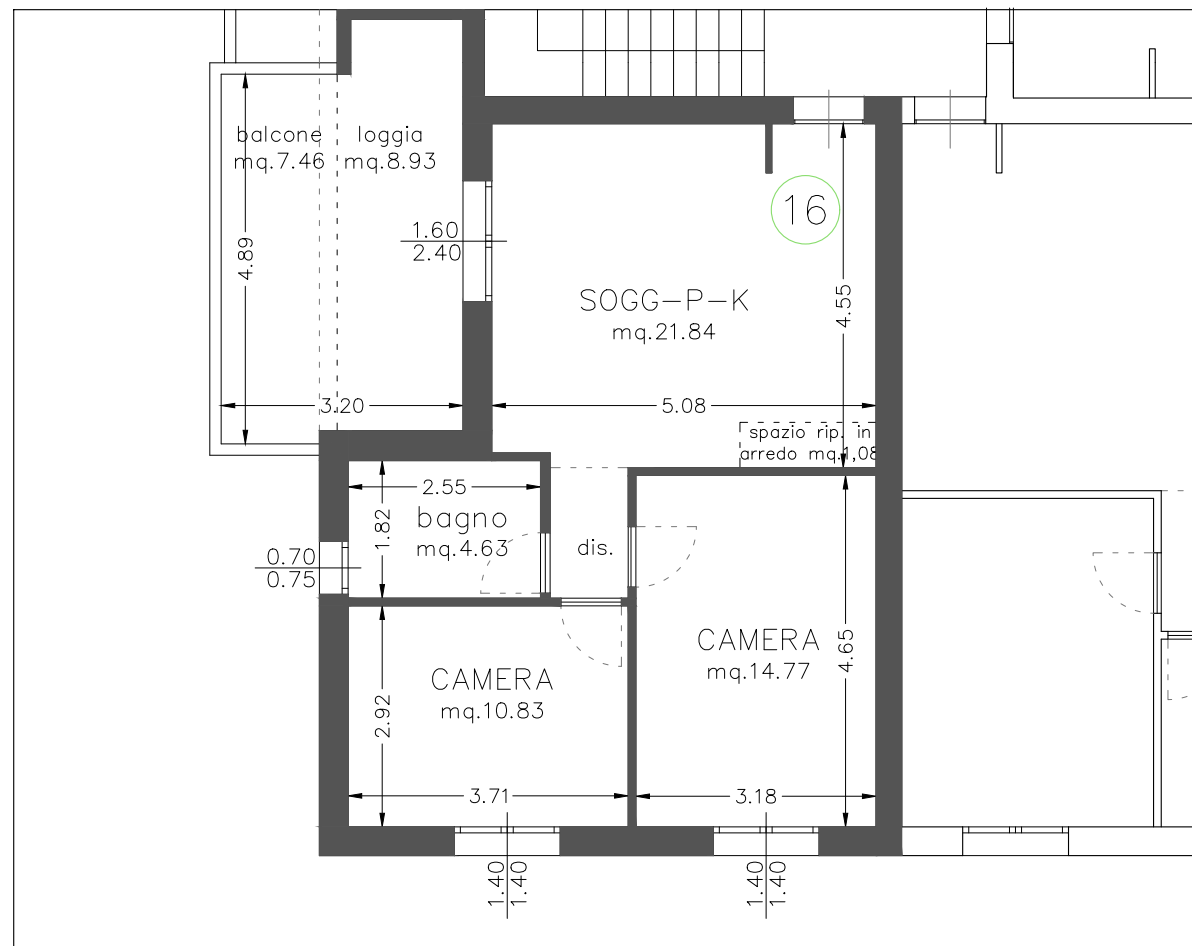
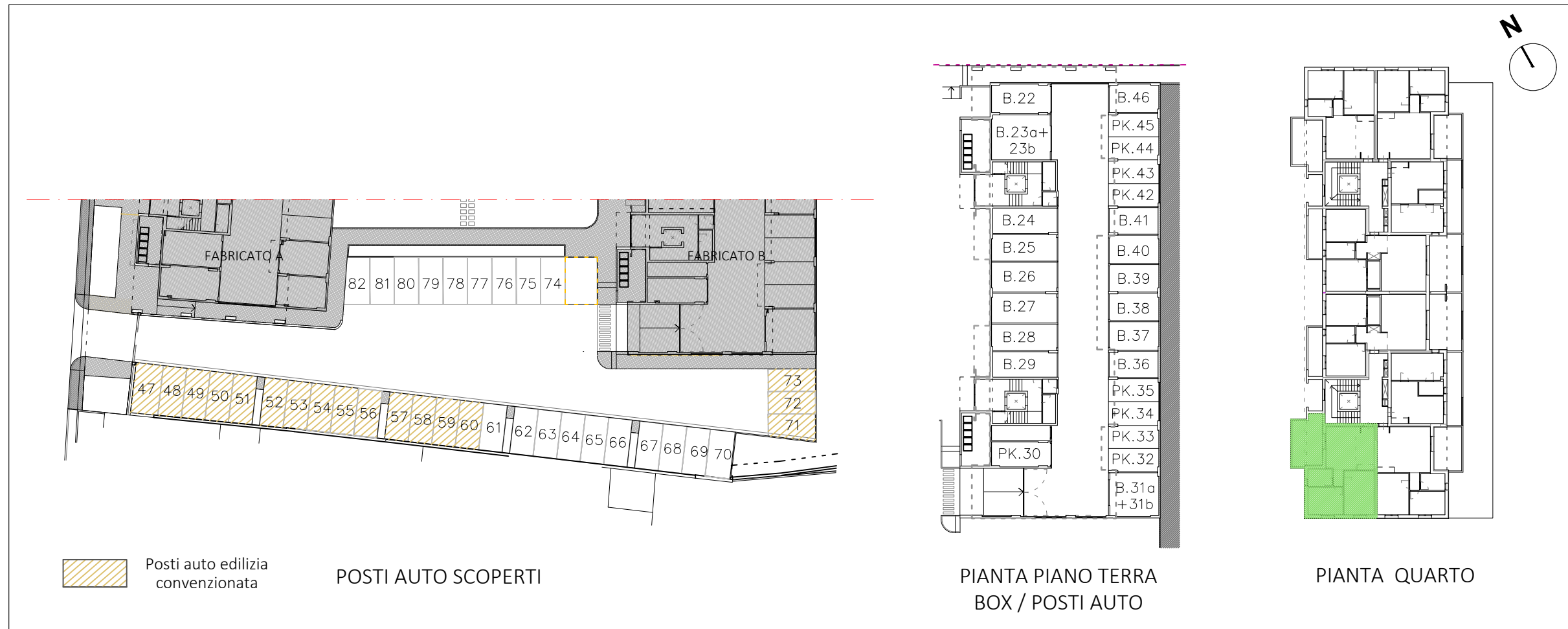

PIANTA QUOTATA | h. 2,75 m



PIANTA ARREDATA

Le quote sono indicative, ogni misura dovrà essere verificata sul posto

SCALA
1:100

HEADQUARTER

Via Lorenzo Il Magnifico, 96, 50129 Firenze FI

Progetto:

Ambito di trasformazione AT15
Via della Gora

Località:

Sesto Fiorentino

FABRICATO B

PIANO QUINTO_APPARTAMENTO N.33

- Appartamento SUL 66.86 mq
- Loggia 8.93 mq
- Balcone 7.46 mq
- Box / Posto Auto

Inquadramento

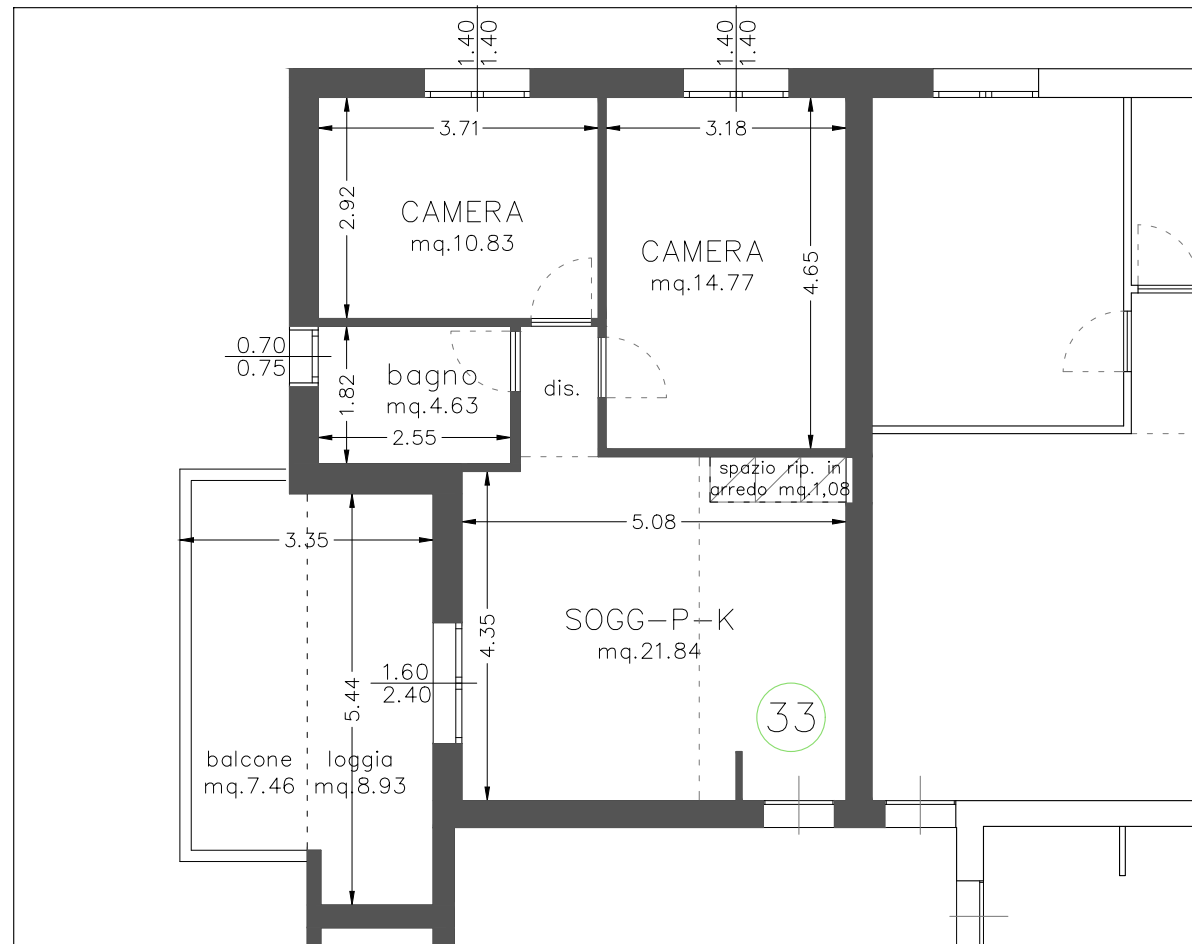
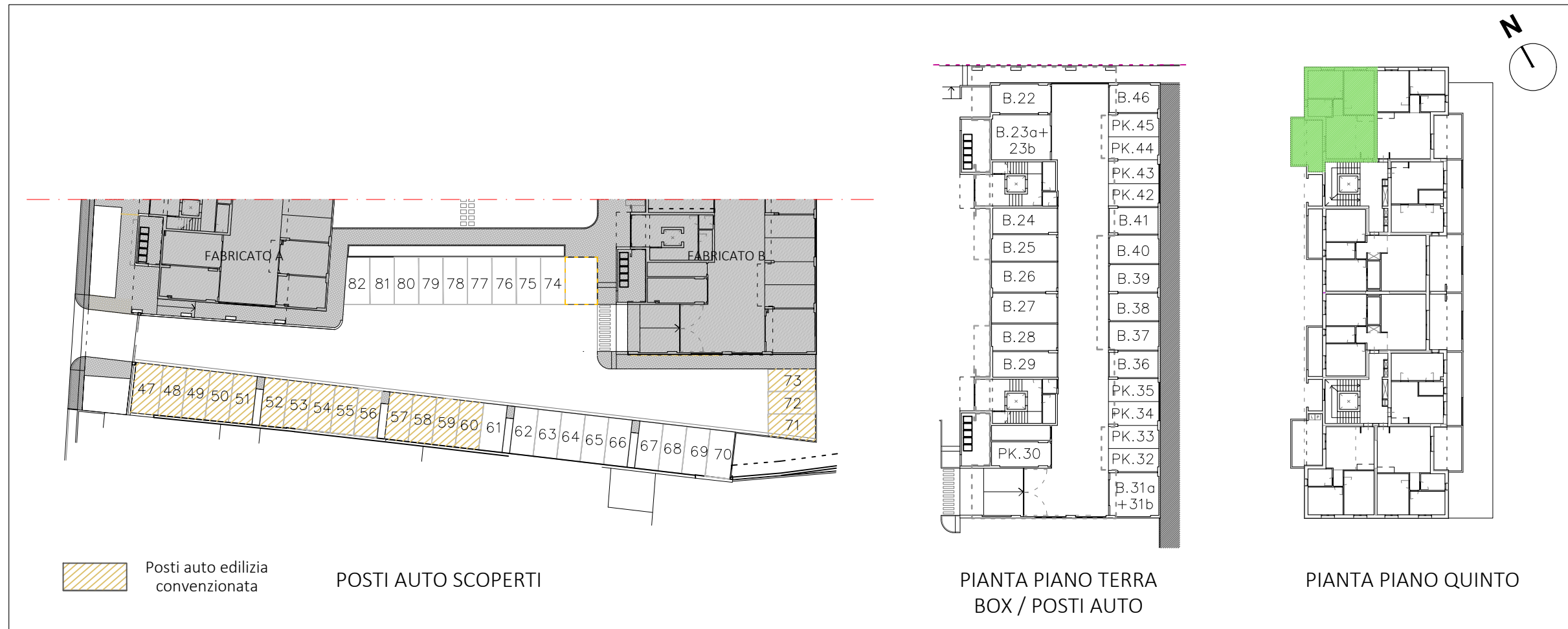

PIANTA QUOTATA | h. 2,75 m

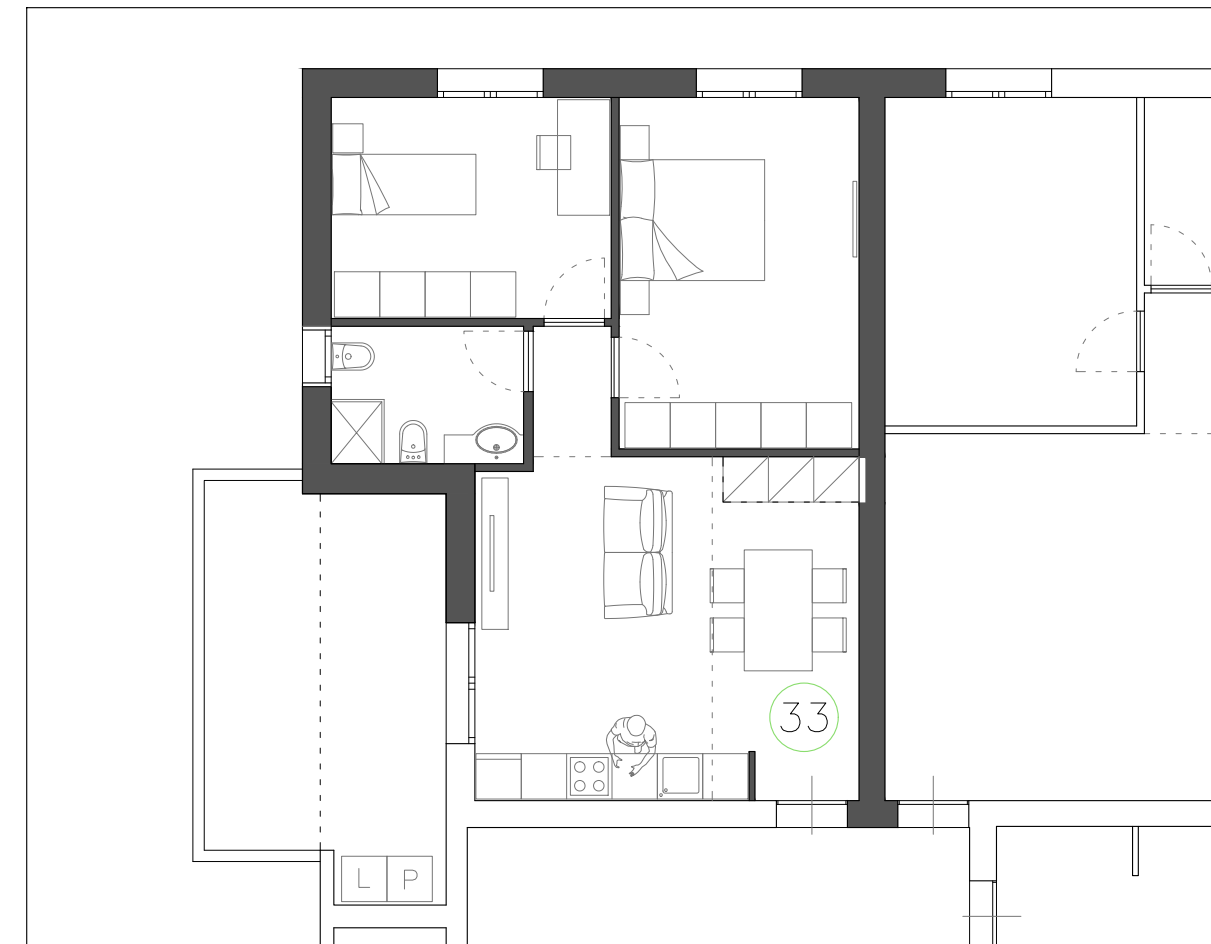

PIANTA ARREDATA

Le quote sono indicative, ogni misura dovrà essere verificata sul posto

SCALA
1:100

HEADQUARTER

Via Lorenzo Il Magnifico, 96, 50129 Firenze FI

Progetto:

Ambito di trasformazione AT15
Via della Gora

Località:

Sesto Fiorentino

FABRICATO B

PIANO QUINTO_APPARTAMENTO N.34

- Appartamento SUL 66.78 mq
- Loggia 6.22 mq
- Balcone 7.18 mq
- Box / Posto Auto

Inquadramento

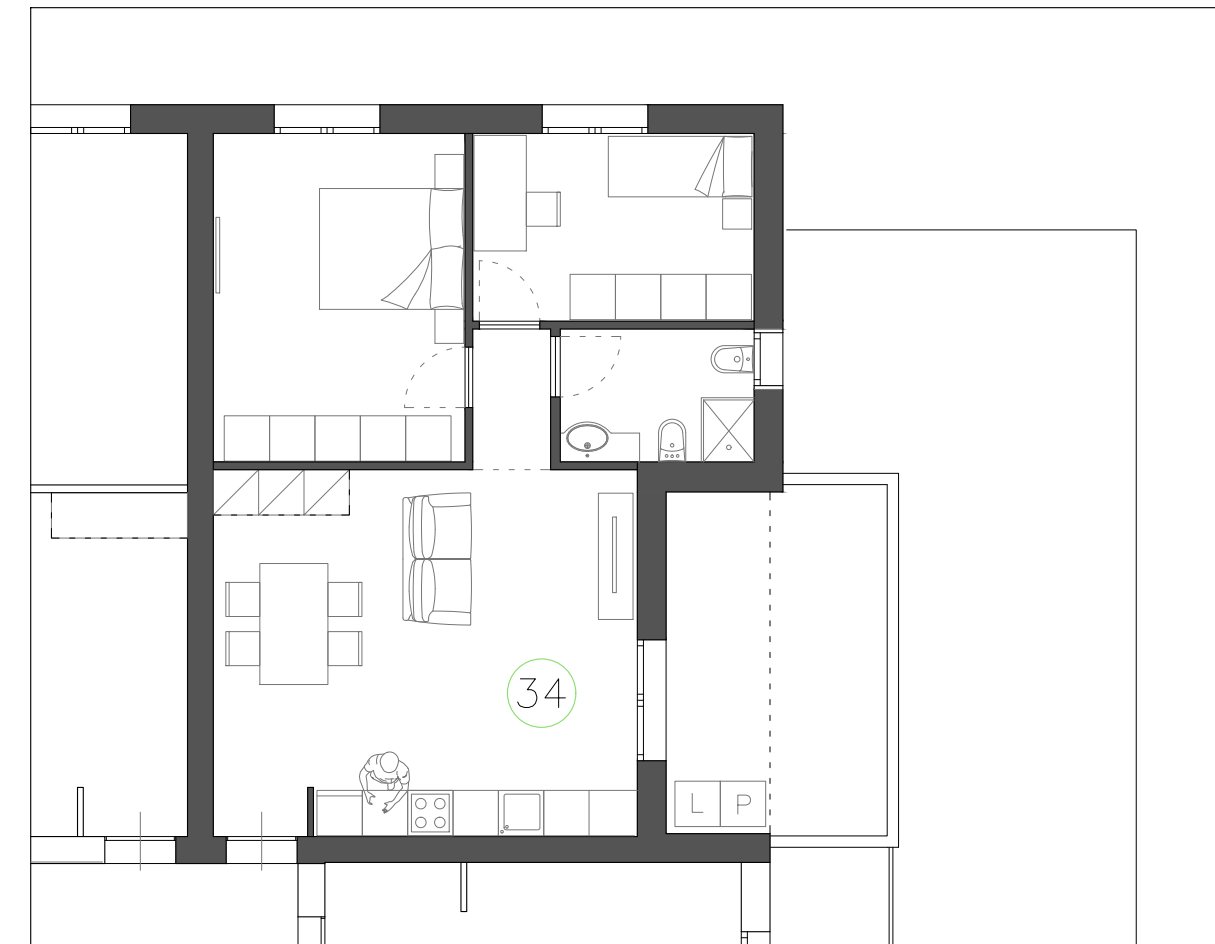
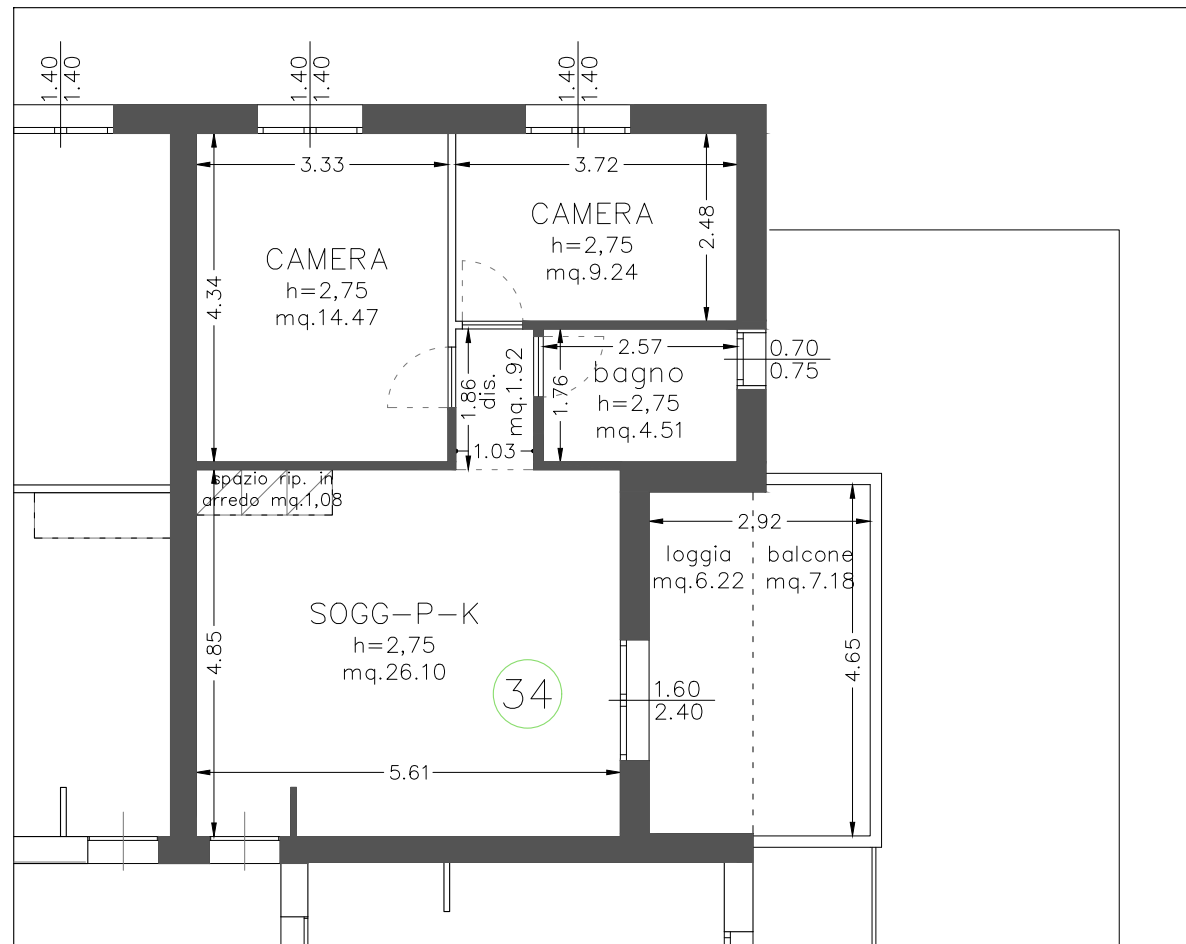
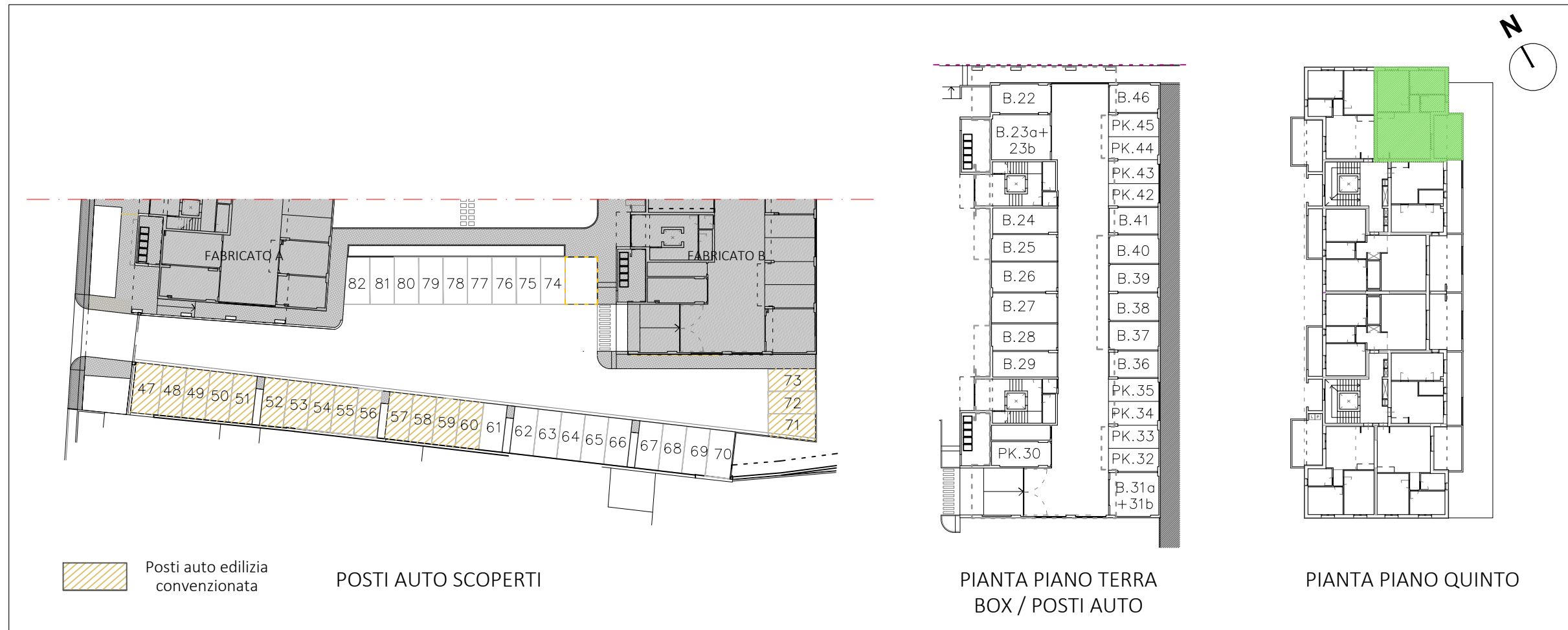

Le quote sono indicative, ogni misura dovrà essere verificata sul posto

SCALA
1:100

HEADQUARTER

Via Lorenzo Il Magnifico, 96, 50129 Firenze FI

Progetto:

Ambito di trasformazione AT15
Via della Gora

Località:

Sesto Fiorentino

FABRICATO B

PIANO QUINTO_APPARTAMENTO N.35

- Appartamento SUL 47.02 mq
- Balcone 11.97 mq
- Box / Posto Auto

Inquadramento

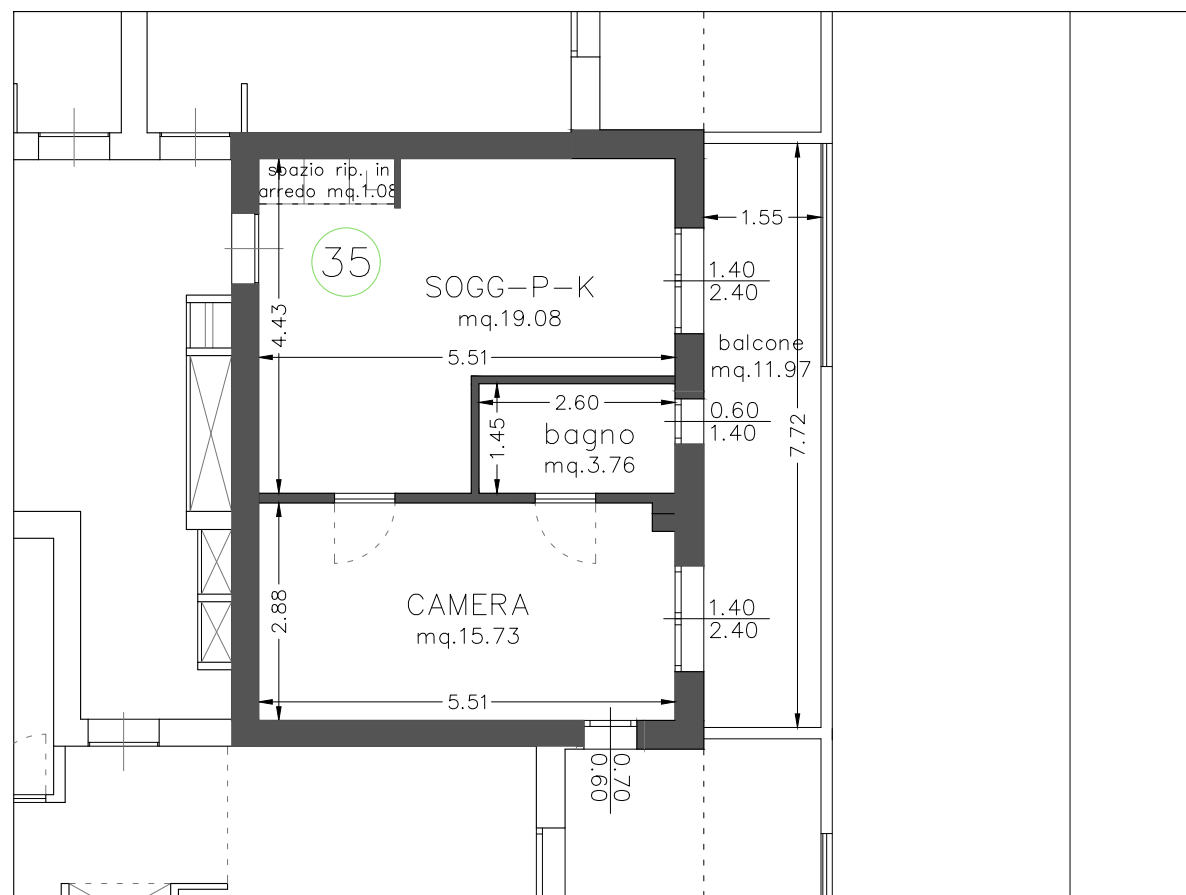
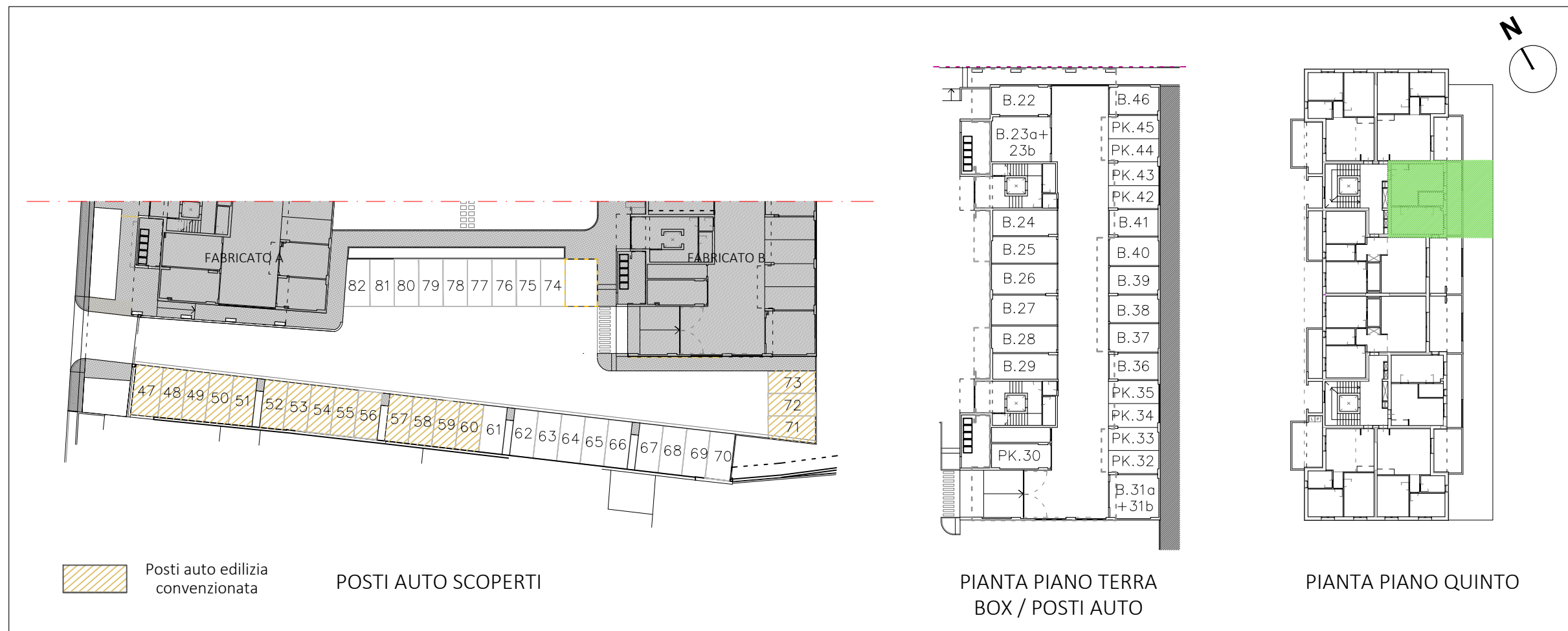

PIANTA QUOTATA | h. 2,75 m

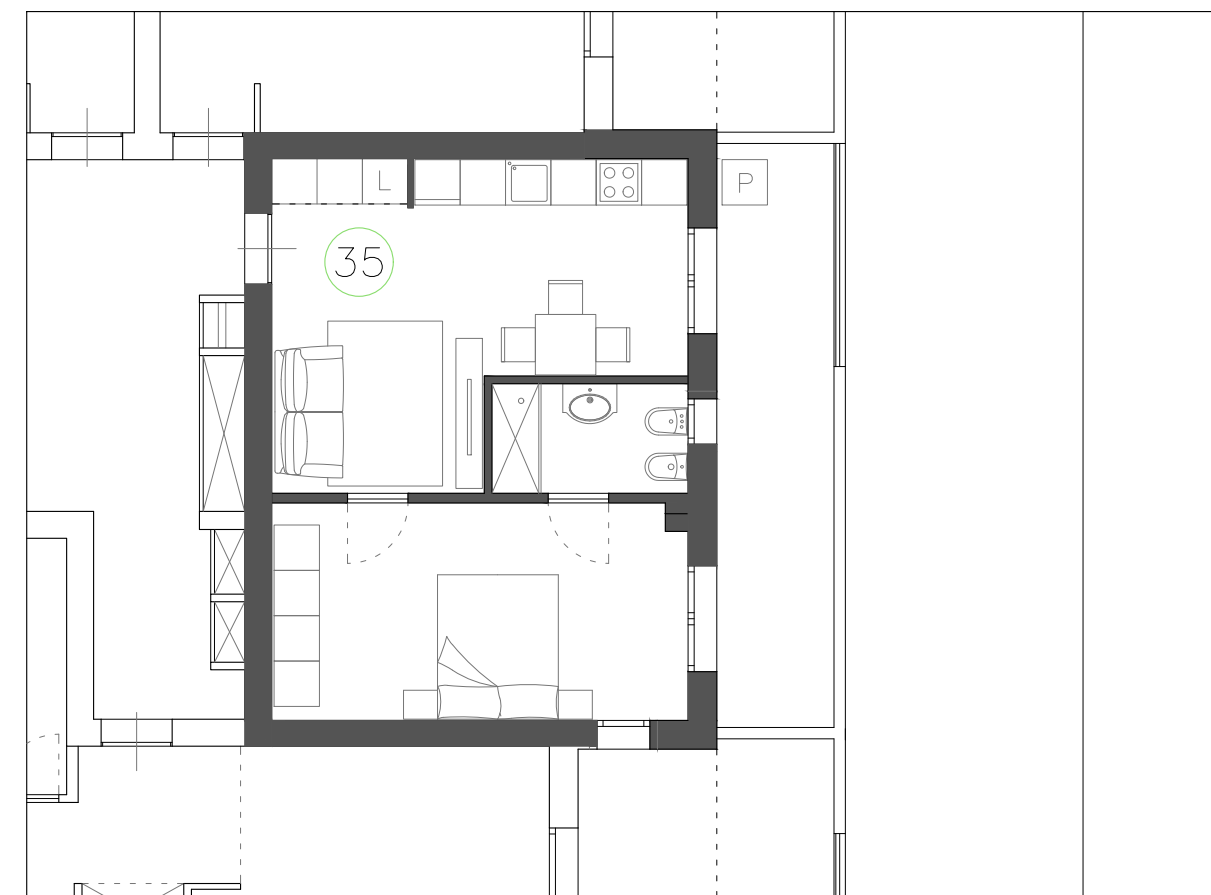

PIANTA ARREDATA

Le quote sono indicative, ogni misura dovrà essere verificata sul posto

SCALA
1:100

HEADQUARTER

Via Lorenzo Il Magnifico, 96, 50129 Firenze FI

Progetto:

Ambito di trasformazione AT15
Via della Gora

Località:

Sesto Fiorentino

FABRICATO B

PIANO QUINTO_APPARTAMENTO N.36

- Appartamento SUL 84.69 mq
- Loggia 10.64 mq
- Balcone 17.26 mq
- Box / Posto Auto

Inquadramento

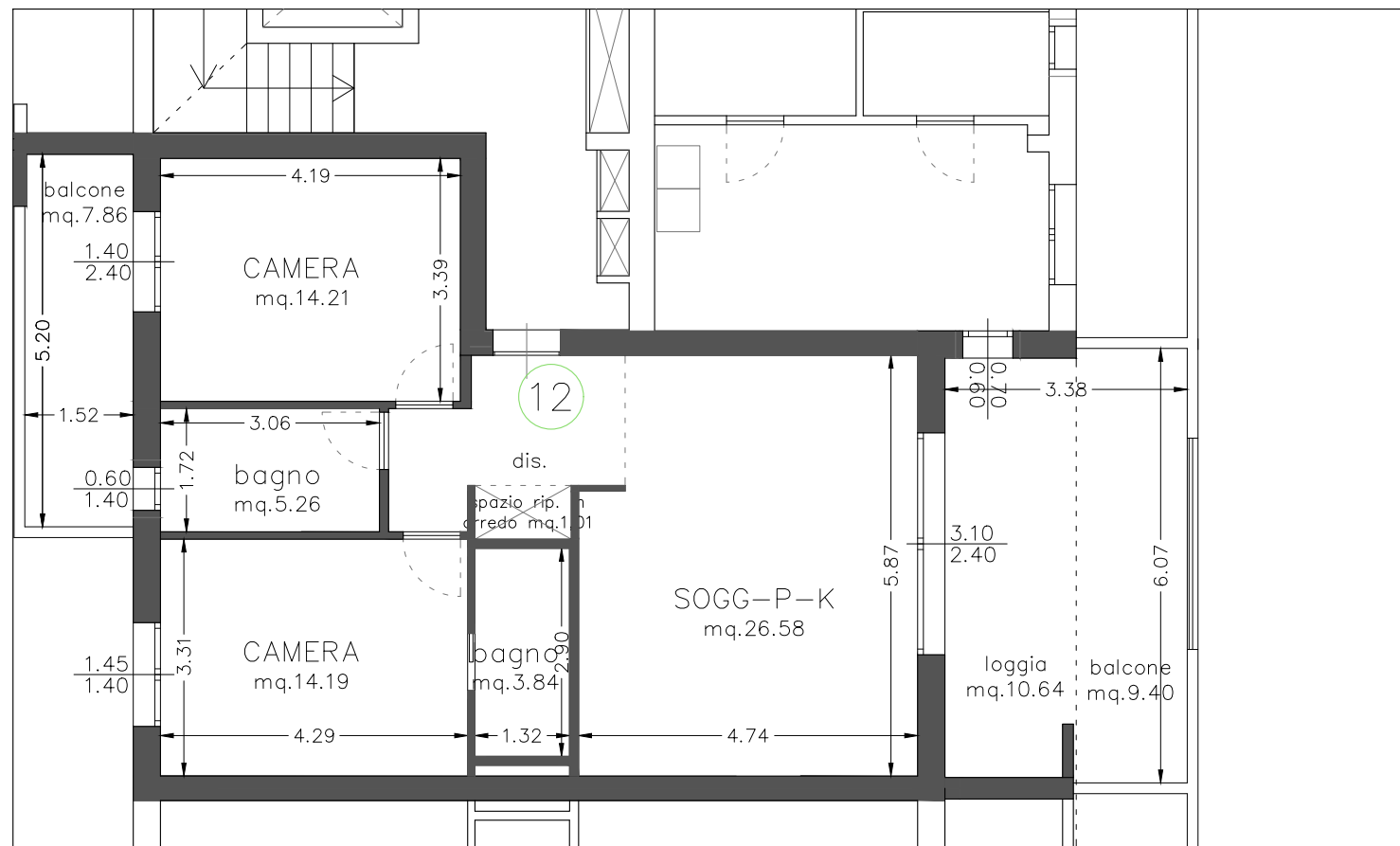
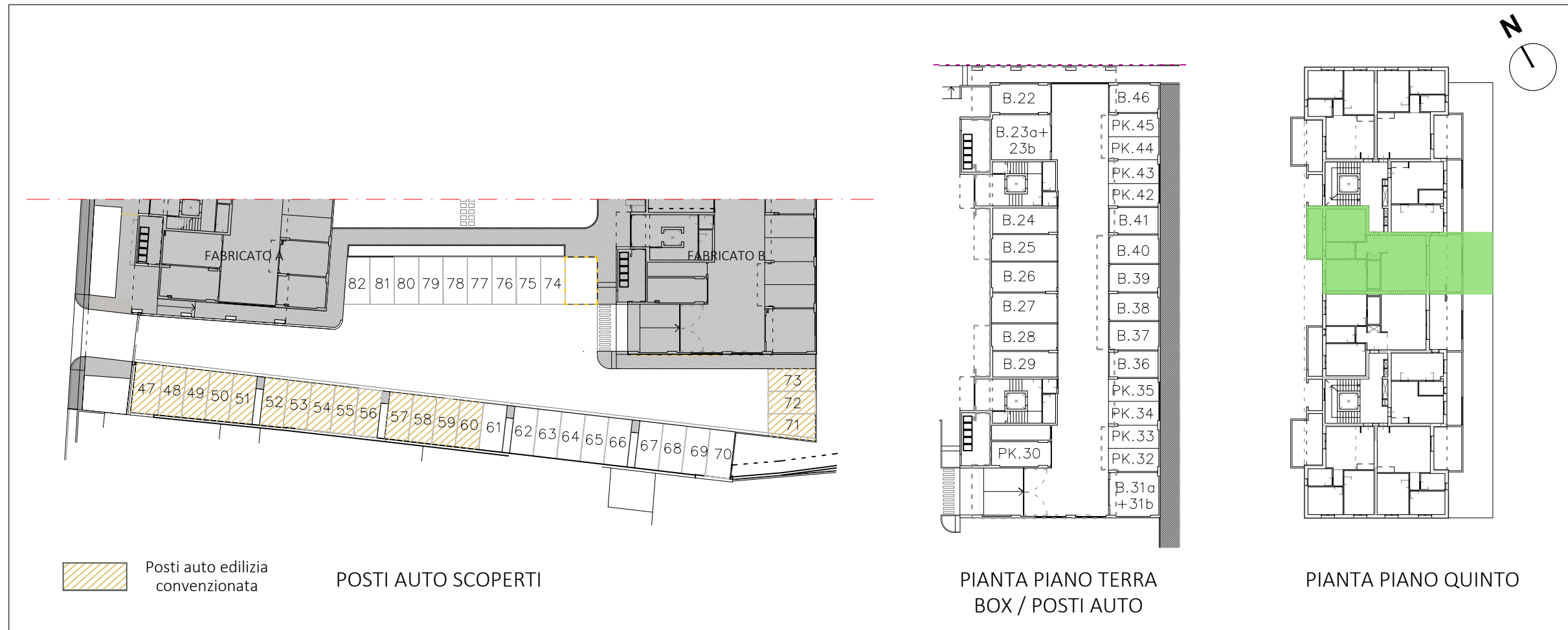
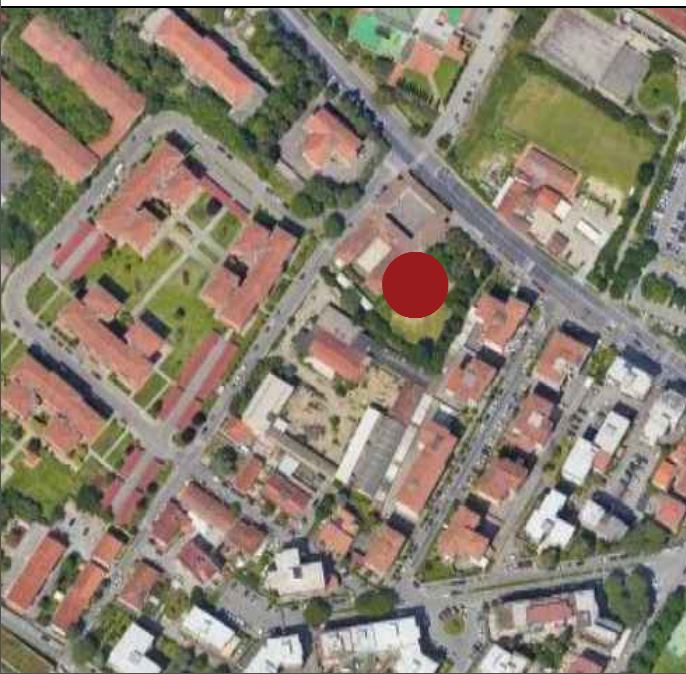

PIANTA QUOTATA | h. 2,75 m

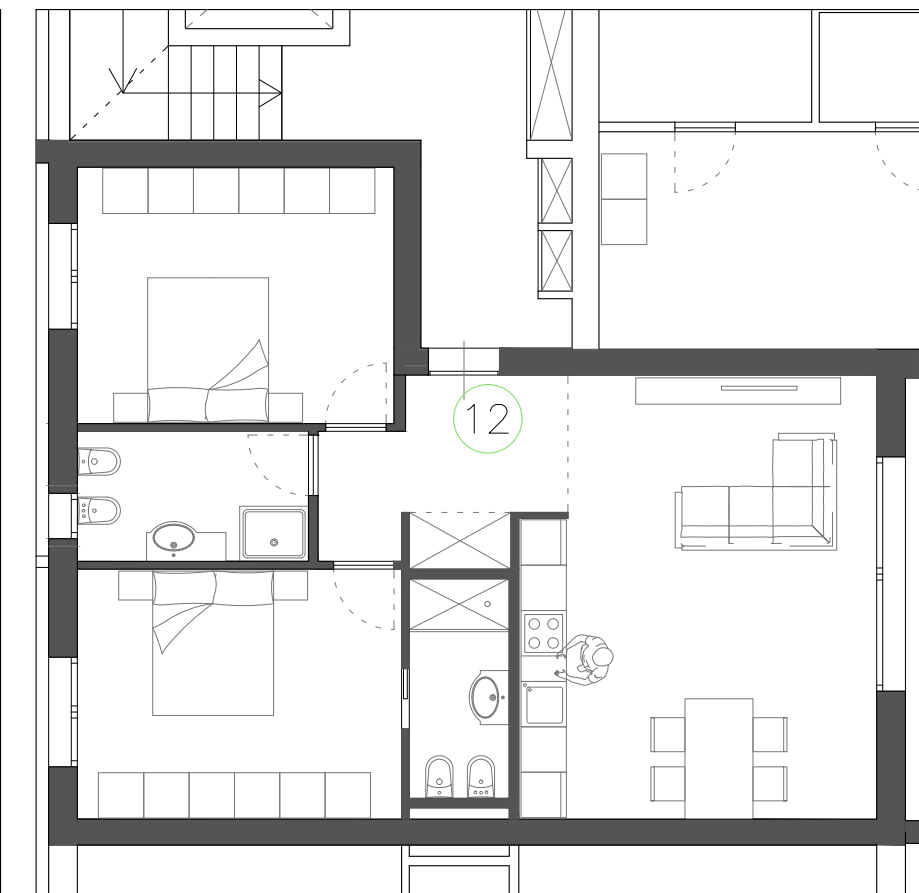

PIANTA ARREDATA

Le quote sono indicative, ogni misura dovrà essere verificata sul posto

SCALA
1:100

HEADQUARTER

Via Lorenzo Il Magnifico, 96, 50129 Firenze FI

Progetto:

Ambito di trasformazione AT15
Via della Gora

Località:

Sesto Fiorentino

FABRICATO B

PIANO QUINTO_APPARTAMENTO N.37

- Appartamento SUL 84.69 mq
- Loggia 10.63 mq
- Balcone 17.26 mq
- Box / Posto Auto

Inquadramento

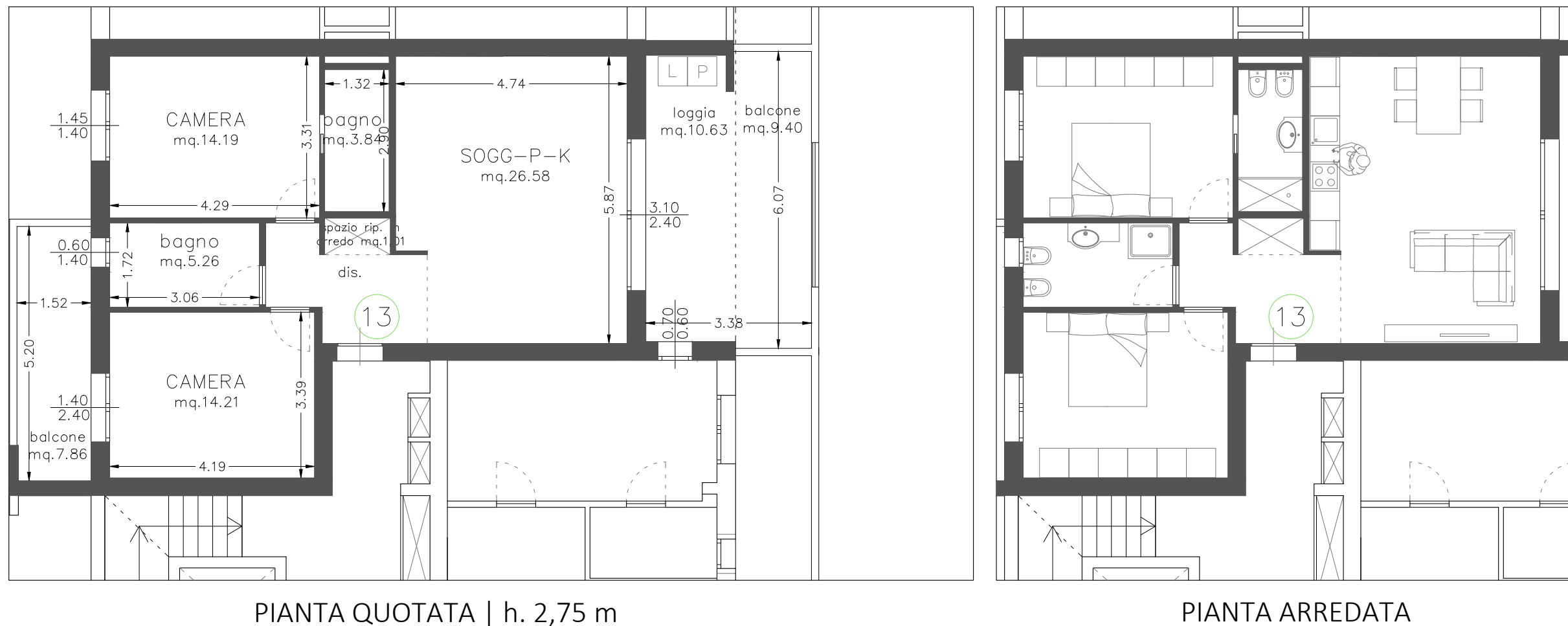
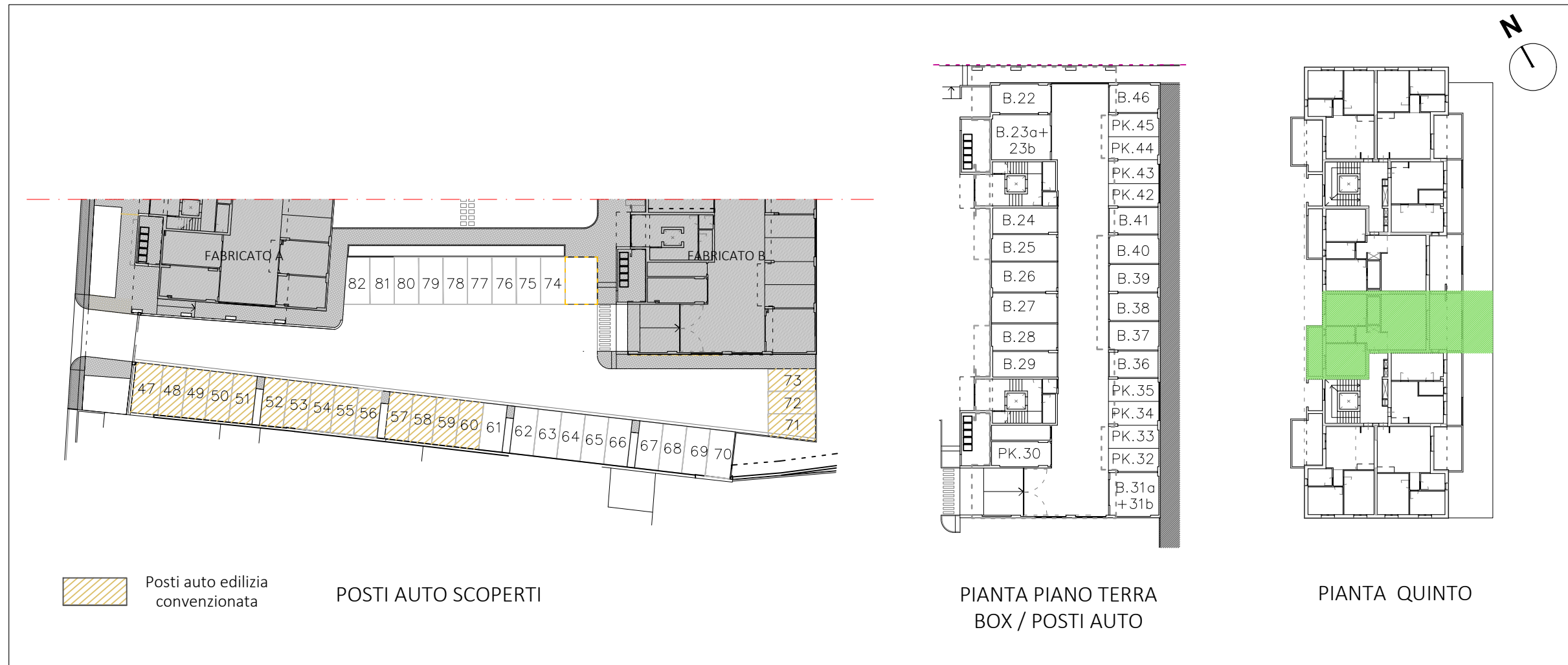

Le quote sono indicative, ogni misura dovrà essere verificata sul posto

SCALA
1:100

HEADQUARTER

Via Lorenzo Il Magnifico, 96, 50129 Firenze FI

Progetto:

Ambito di trasformazione AT15
Via della Gora

Località:

Sesto Fiorentino

FABRICATO B

PIANO QUINTO_APPARTAMENTO N.38

- Appartamento SUL 47.02 mq
- Balcone 11.97 mq
- Box / Posto Auto

Inquadramento

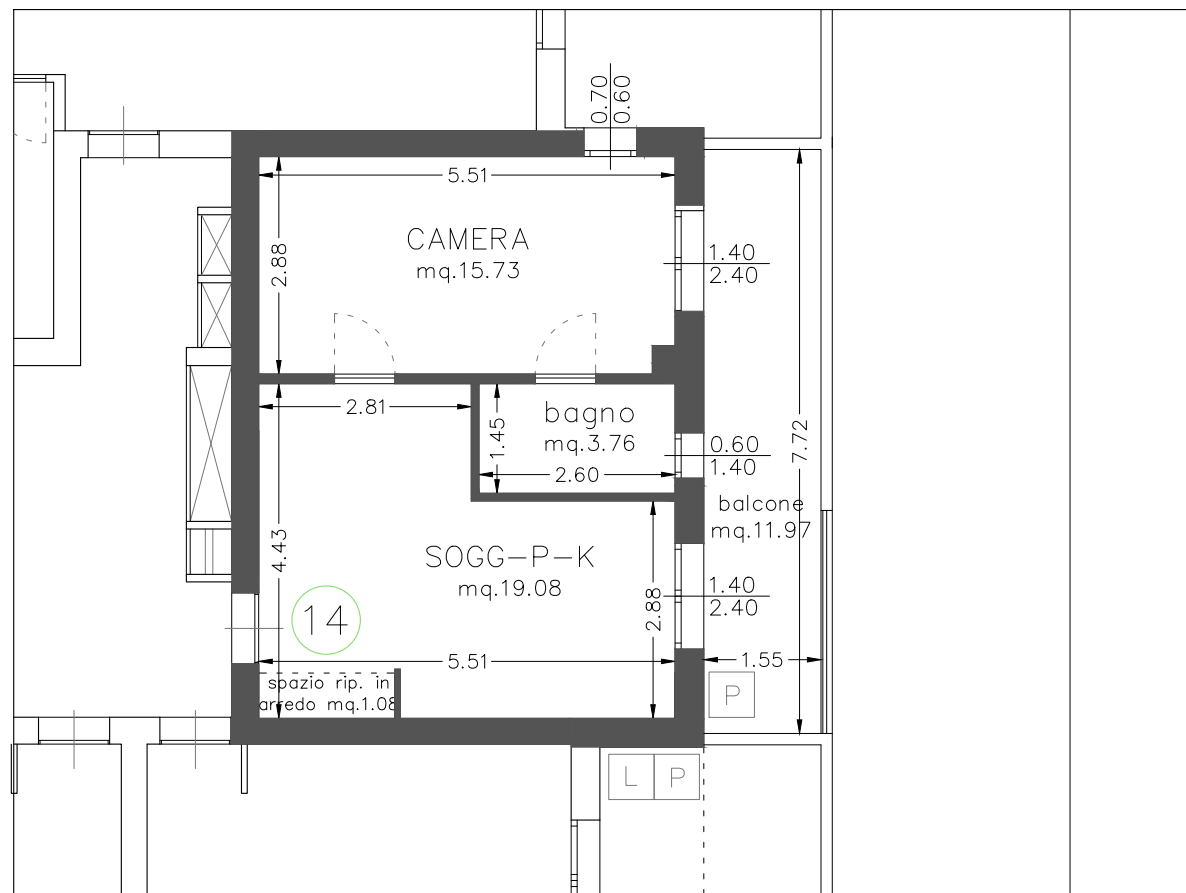
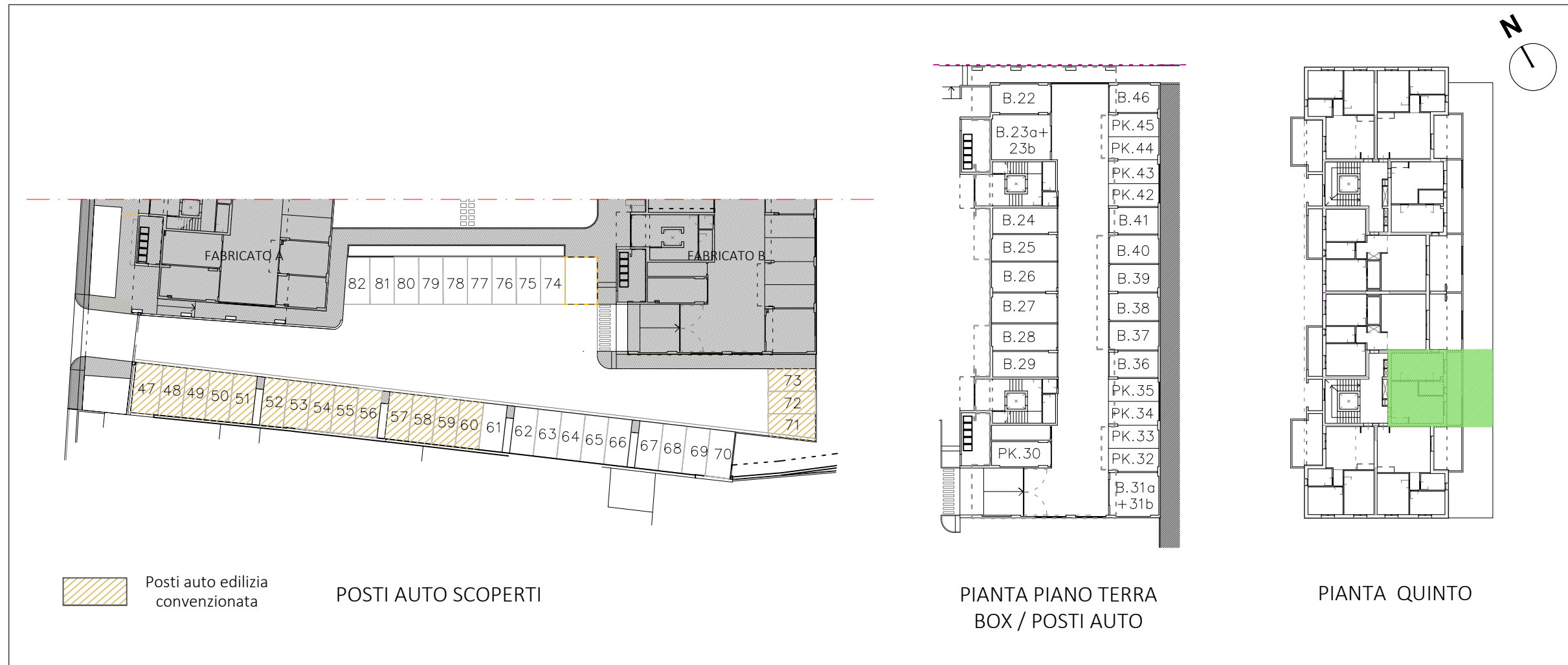

PIANTA QUOTATA | h. 2,75 m

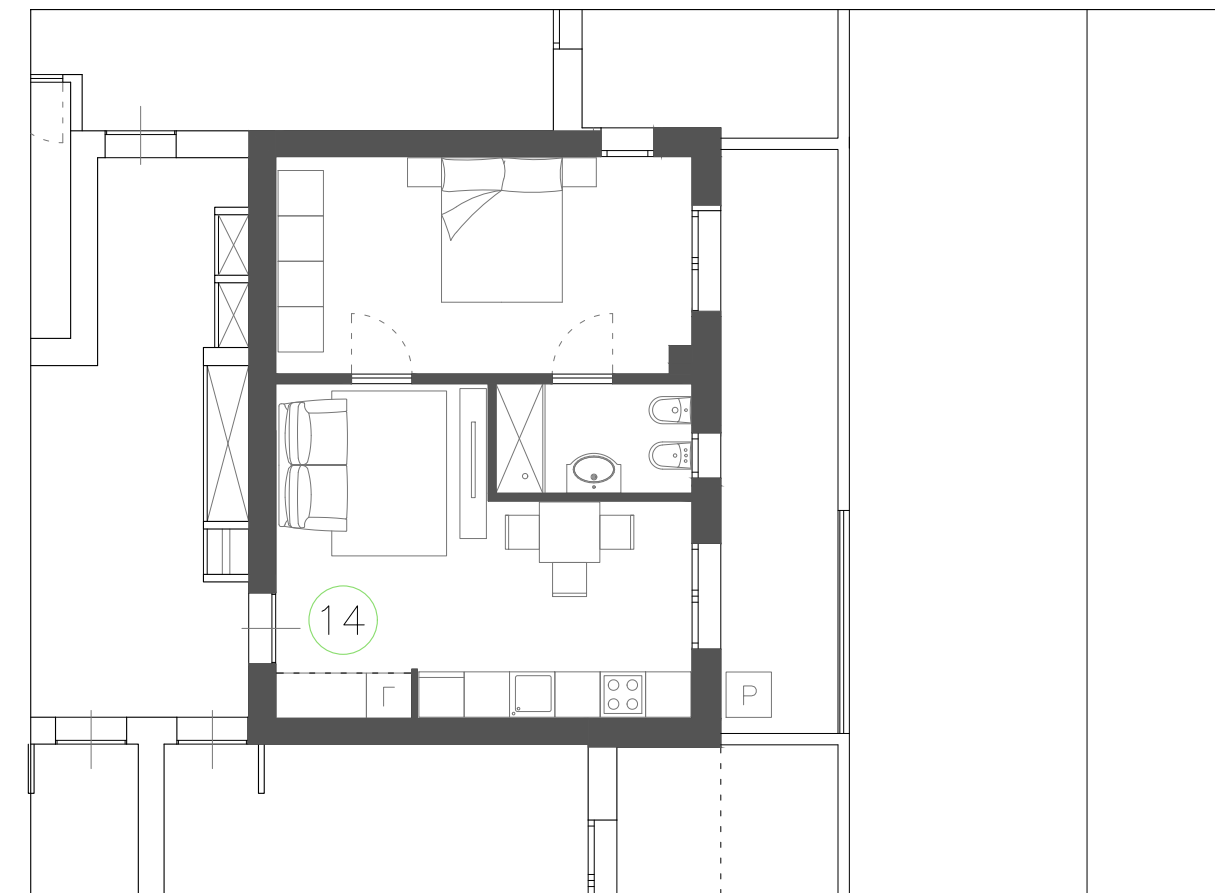

PIANTA ARREDATA

Le quote sono indicative, ogni misura dovrà essere verificata sul posto

SCALA
1:100

HEADQUARTER

Via Lorenzo Il Magnifico, 96, 50129 Firenze FI

Progetto:
Ambito di trasformazione AT15
Via della Gora

Località:
Sesto Fiorentino

FABRICATO B

PIANO QUINTO_APPARTAMENTO N.39

- Appartamento SUL 68.78 mq
- Loggia 6.22 mq
- Balcone 7.18 mq
- Box / Posto Auto

Inquadramento

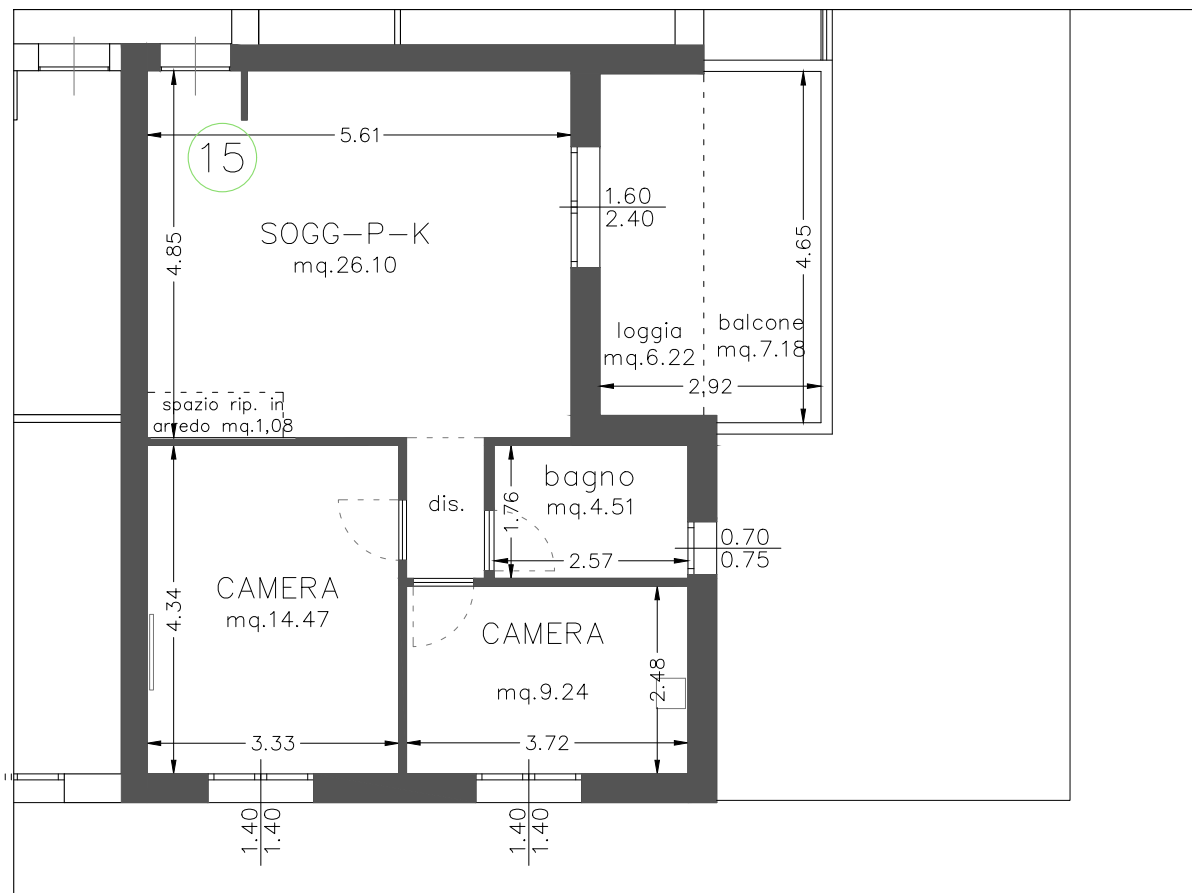
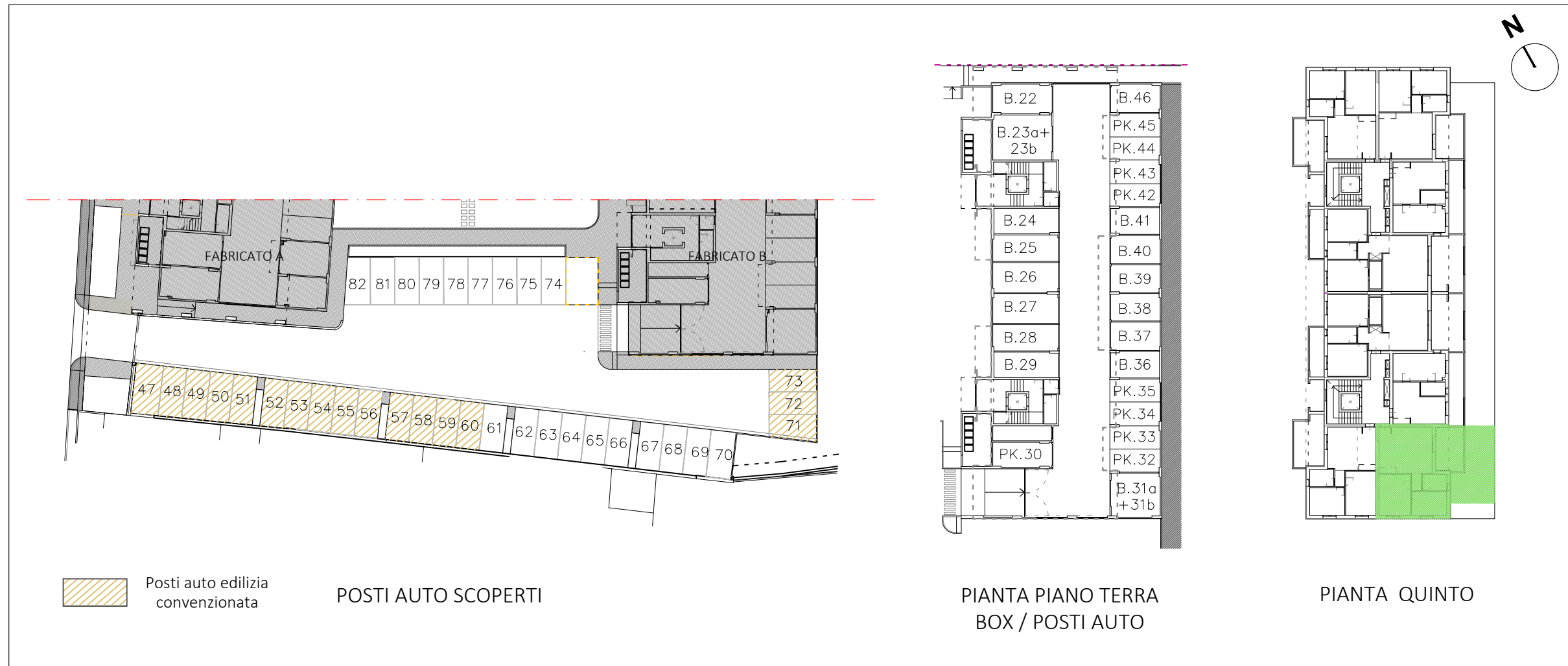

PIANTA QUOTATA | h. 2,75 m

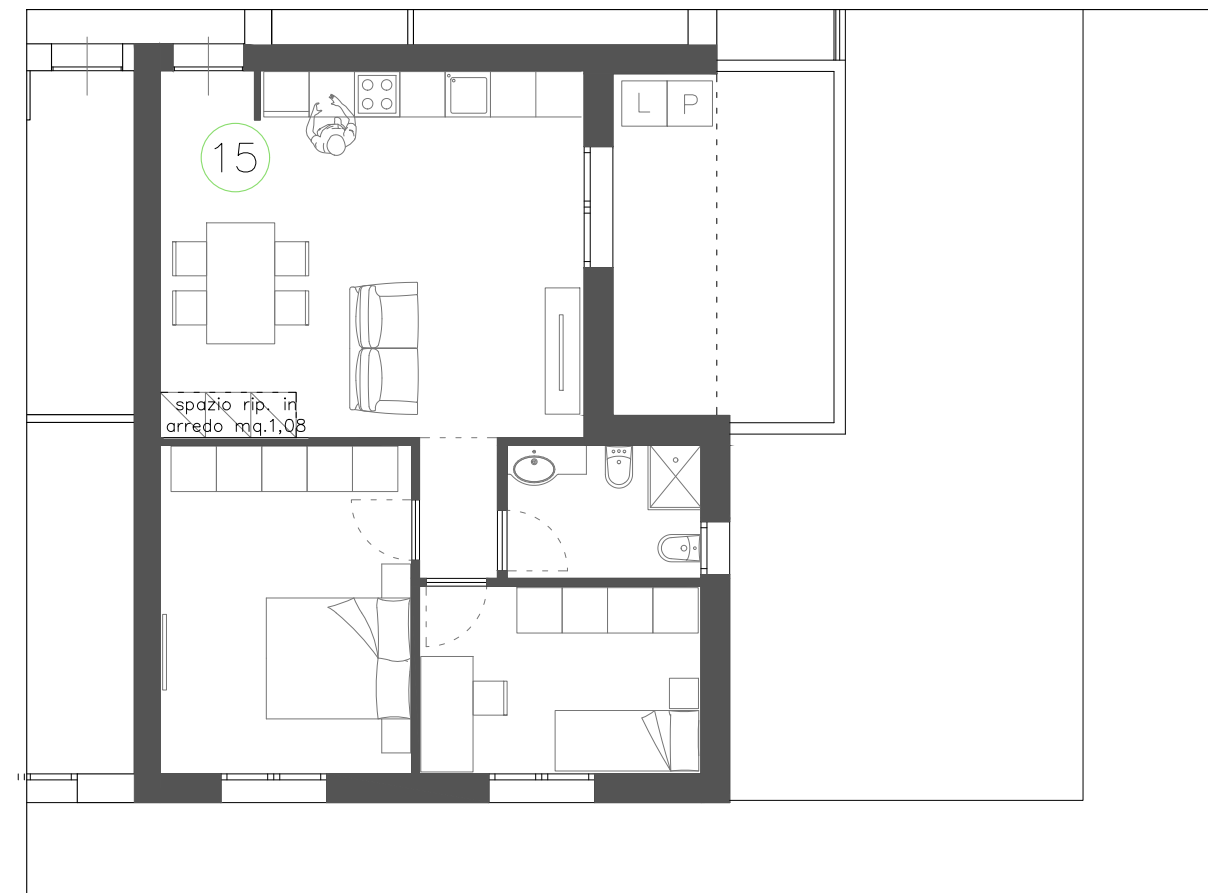

PIANTA ARREDATA

Le quote sono indicative, ogni misura dovrà essere verificata sul posto

SCALA
1:100

HEADQUARTER

Via Lorenzo Il Magnifico, 96, 50129 Firenze FI

Progetto:

Ambito di trasformazione AT15
Via della Gora

Località:

Sesto Fiorentino

FABRICATO B

PIANO QUINTO_APPARTAMENTO N.40

- Appartamento SUL 66.86 mq
- Loggia 8.93 mq
- Balcone 7.46 mq
- Box / Posto Auto

Inquadramento

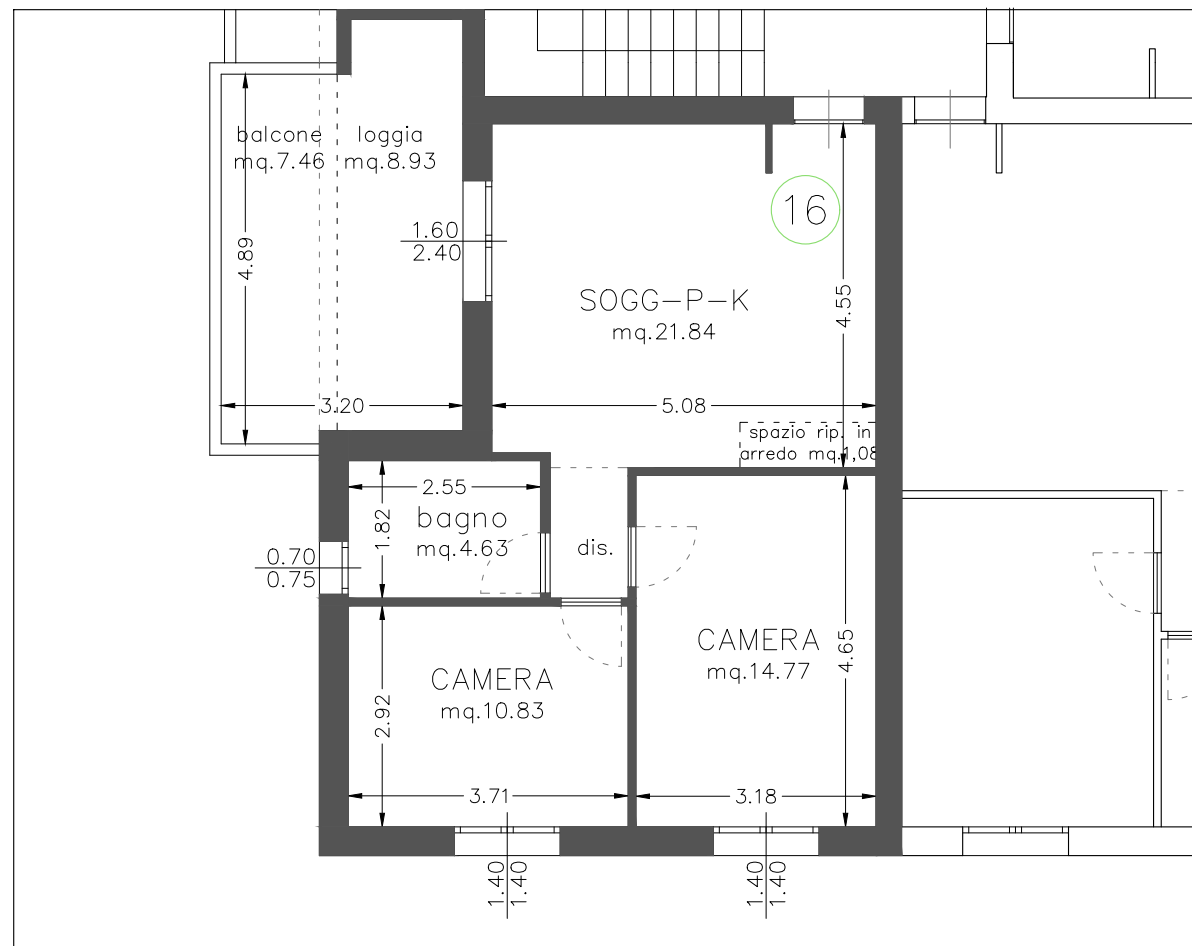
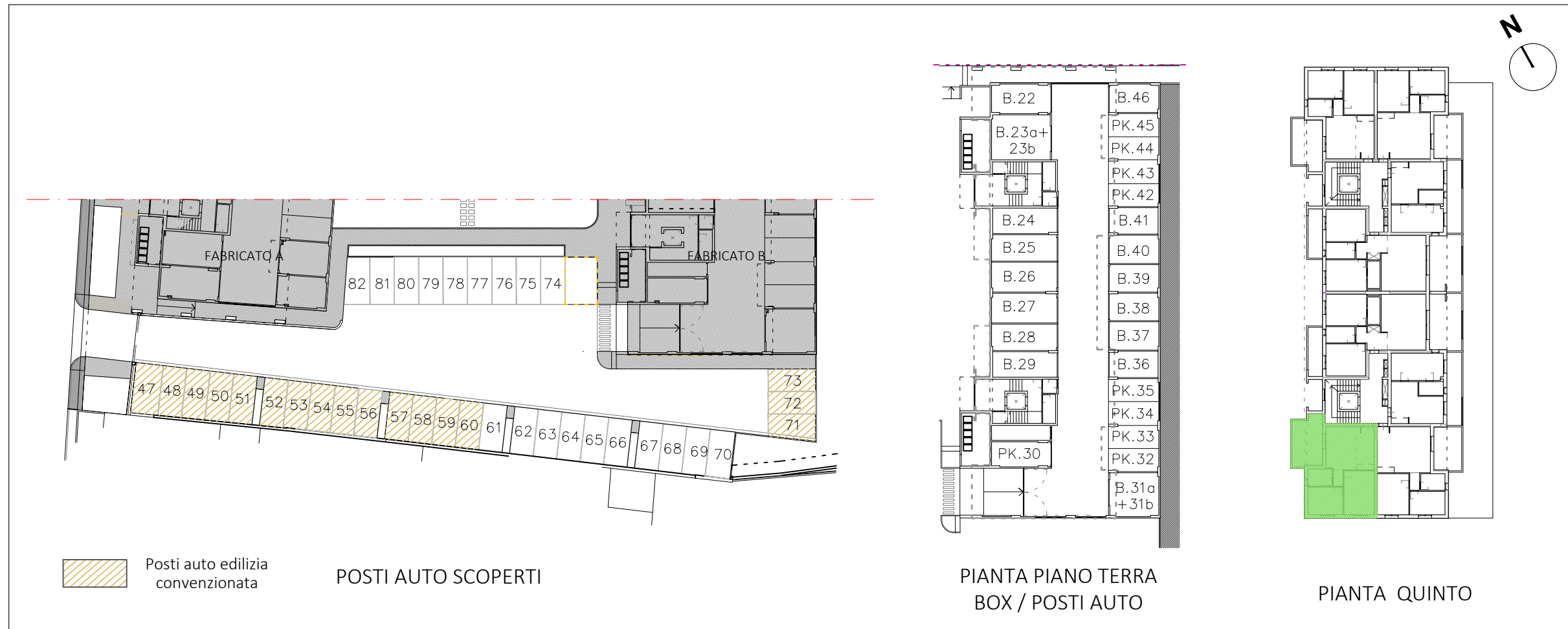

PIANTA QUOTATA | h. 2,75 m



PIANTA ARREDATA

Le quote sono indicative, ogni misura dovrà essere verificata sul posto

SCALA
1:100

HEADQUARTER

Via Lorenzo Il Magnifico, 96, 50129 Firenze FI

Progetto:

Ambito di trasformazione AT15
Via della Gora

Località:

Sesto Fiorentino

FABRICATO B

PIANO SECONDO_APPARTAMENTO N.9

- Appartamento SUL 66.86 mq
- Loggia 8.93 mq
- Balcone 7.46 mq
- Box / Posto Auto

Inquadramento

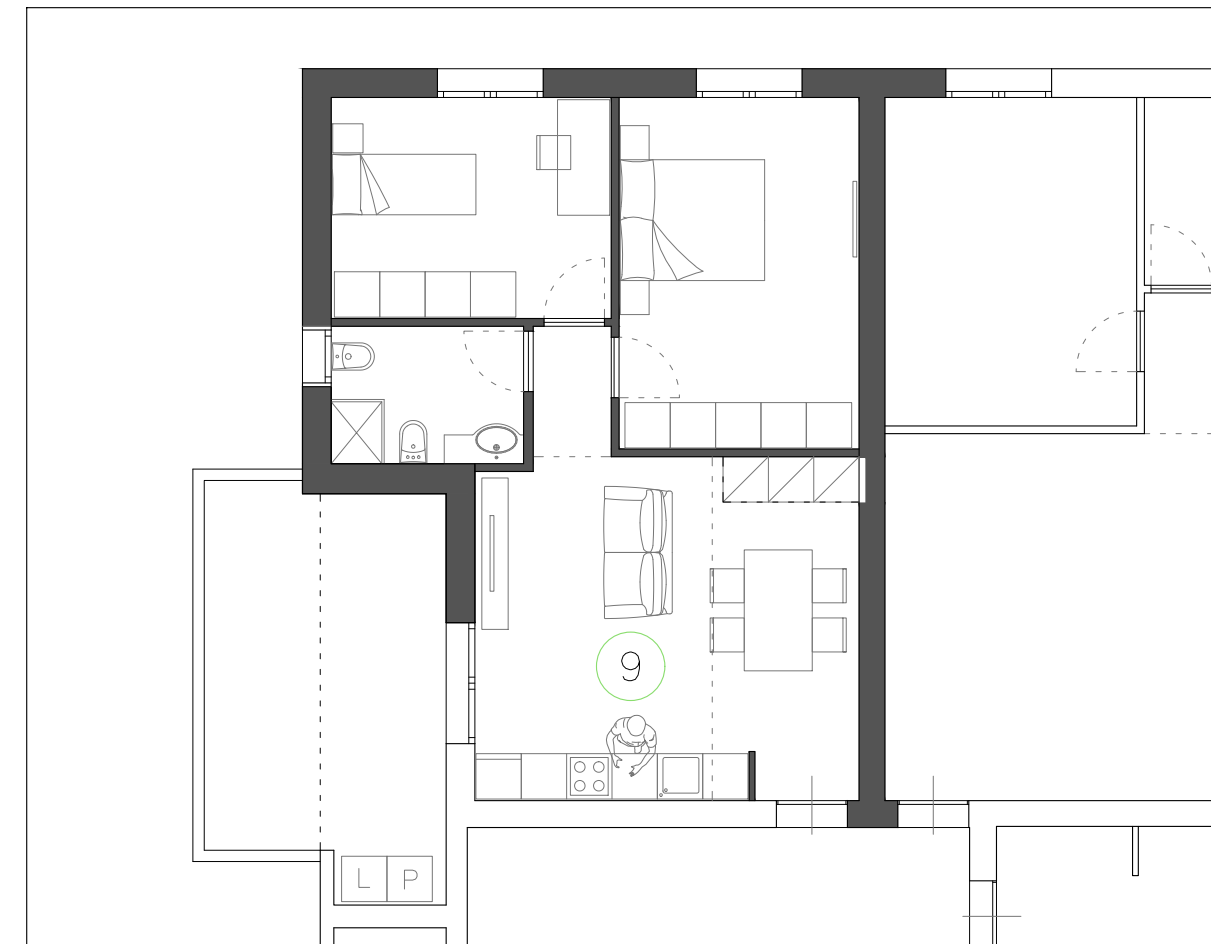
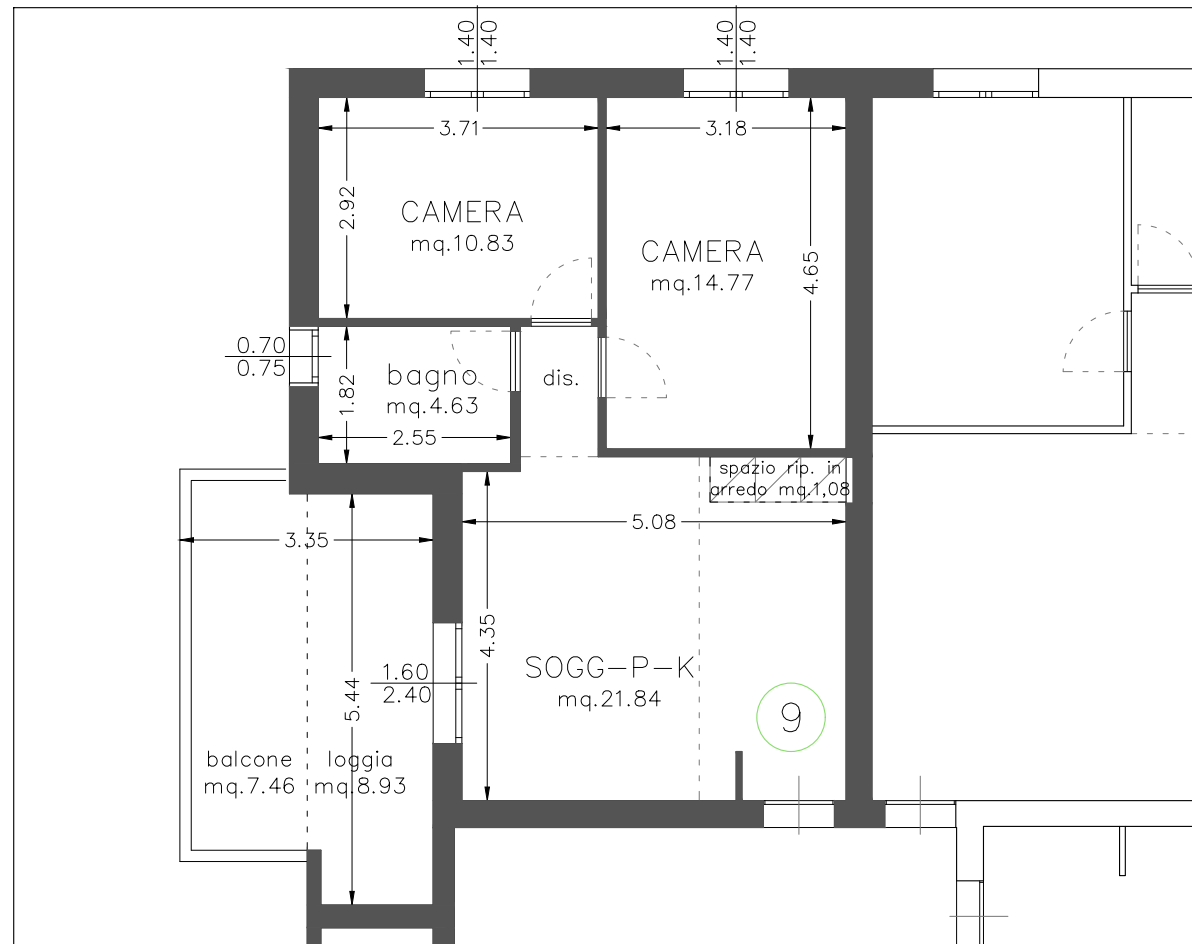
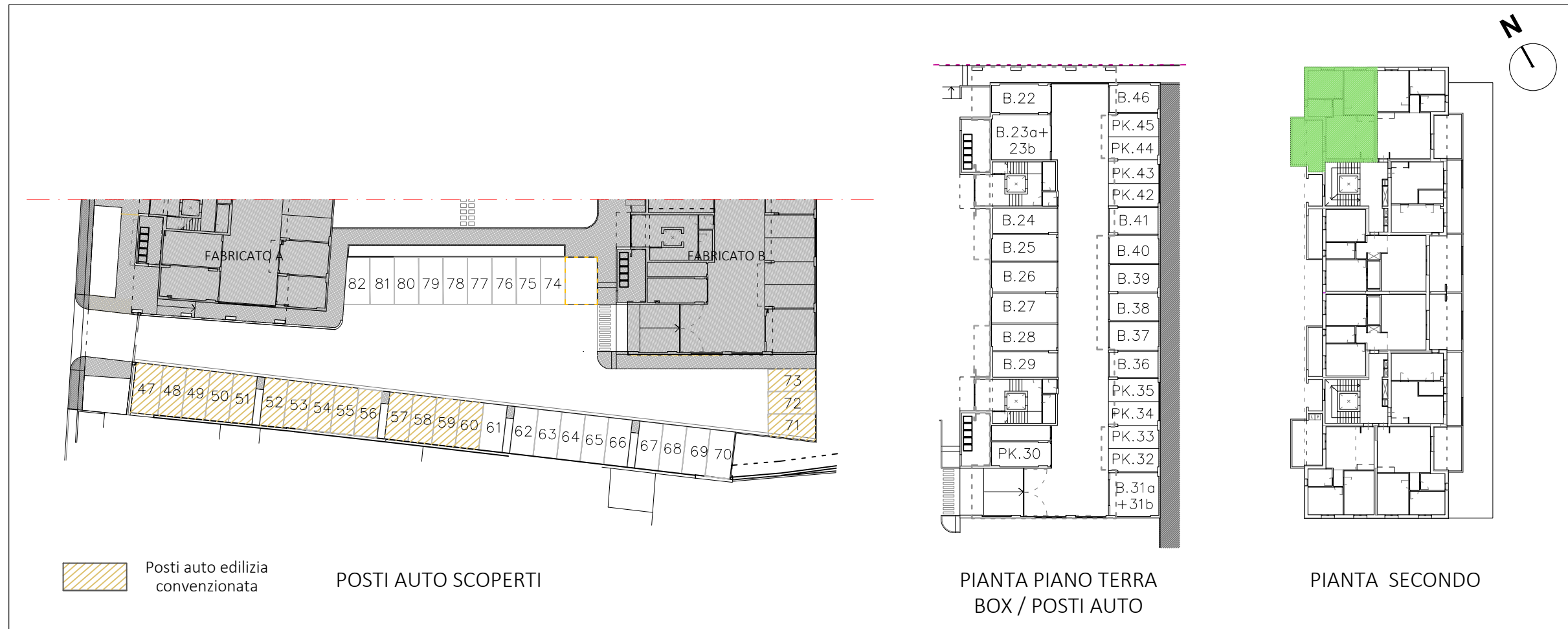

Le quote sono indicative, ogni misura dovrà essere verificata sul posto

SCALA
1:100

HEADQUARTER

Via Lorenzo Il Magnifico, 96, 50129 Firenze FI

Progetto:

Ambito di trasformazione AT15
Via della Gora

Località:

Sesto Fiorentino

FABRICATO B

PIANO SECONDO_APPARTAMENTO
N.10

- Appartamento SUL 66.78 mq
- Loggia 6.22 mq
- Balcone 7.18 mq
- Box / Posto Auto

Inquadramento

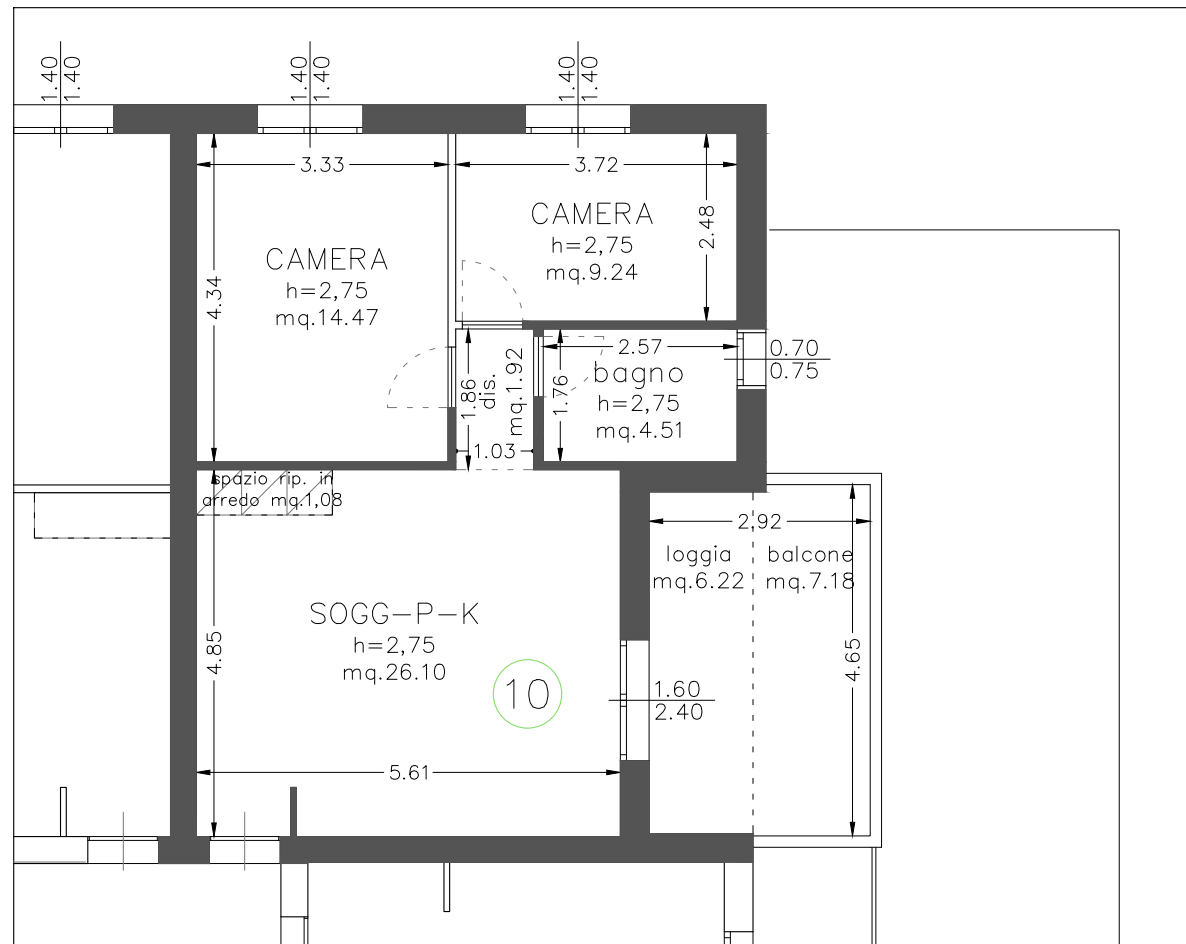
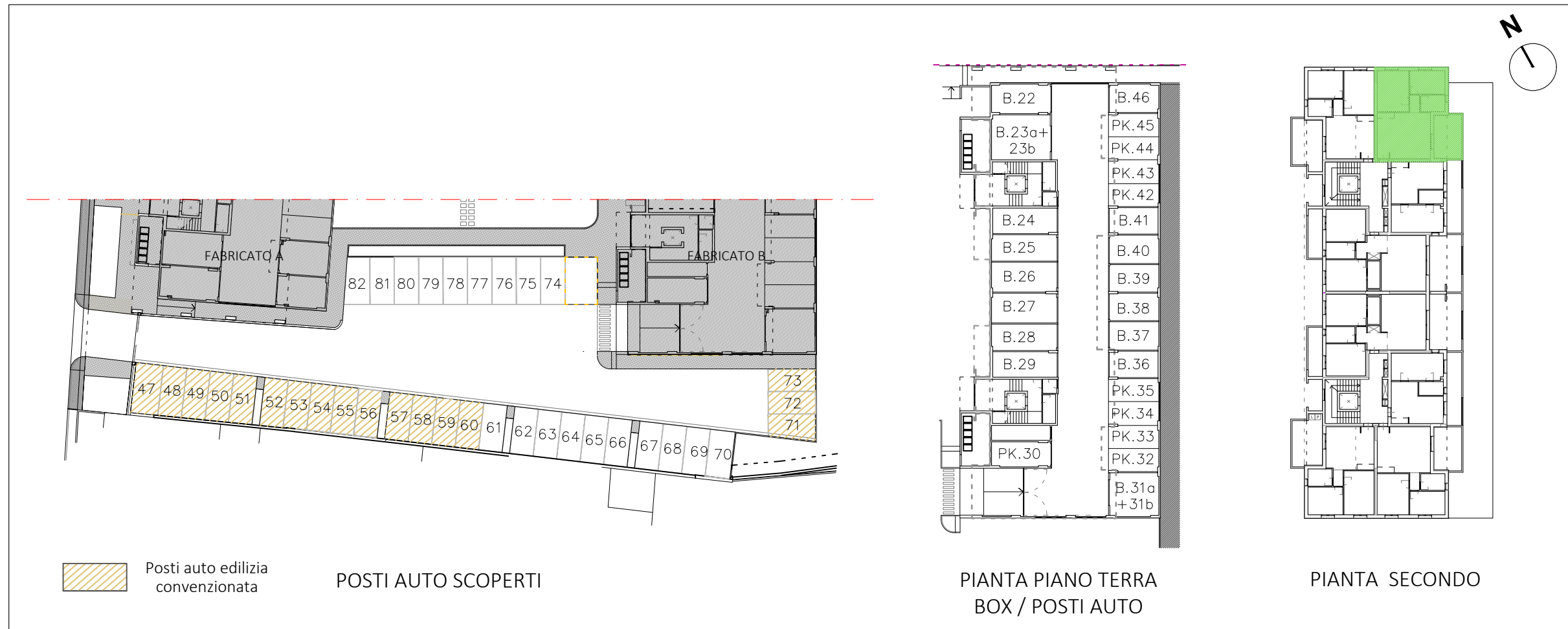

PIANTA QUOTATA | h. 2,75 m

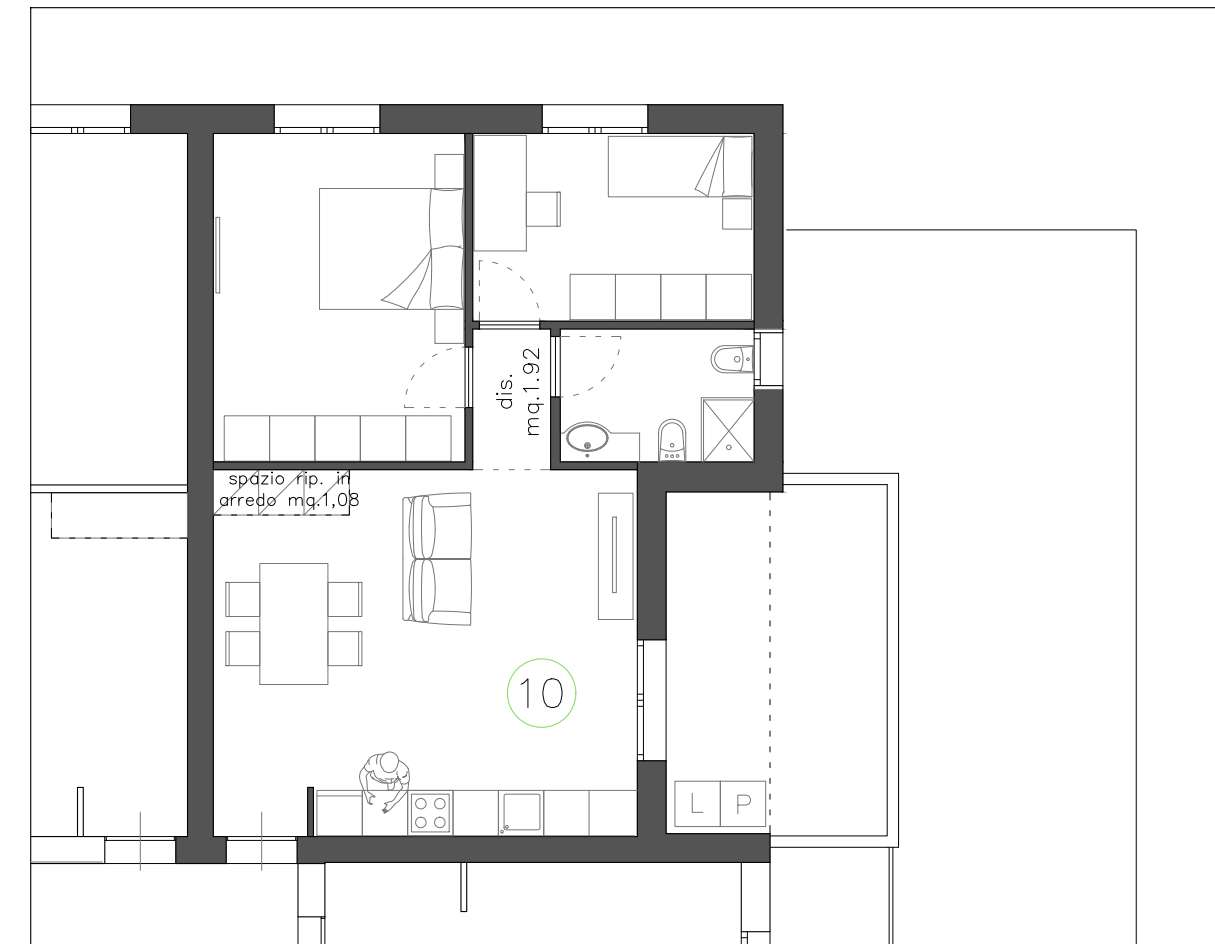

PIANTA ARREDATA

Le quote sono indicative, ogni misura dovrà essere verificata sul posto

SCALA
1:100

HEADQUARTER

Via Lorenzo Il Magnifico, 96, 50129 Firenze FI

Progetto:

Ambito di trasformazione AT15
Via della Gora

Località:

Sesto Fiorentino

FABRICATO B

PIANO SECONDO_APPARTAMENTO
N.11

- Appartamento SUL 47.02 mq
- Balcone 11.97 mq
- Box / Posto Auto

Inquadramento

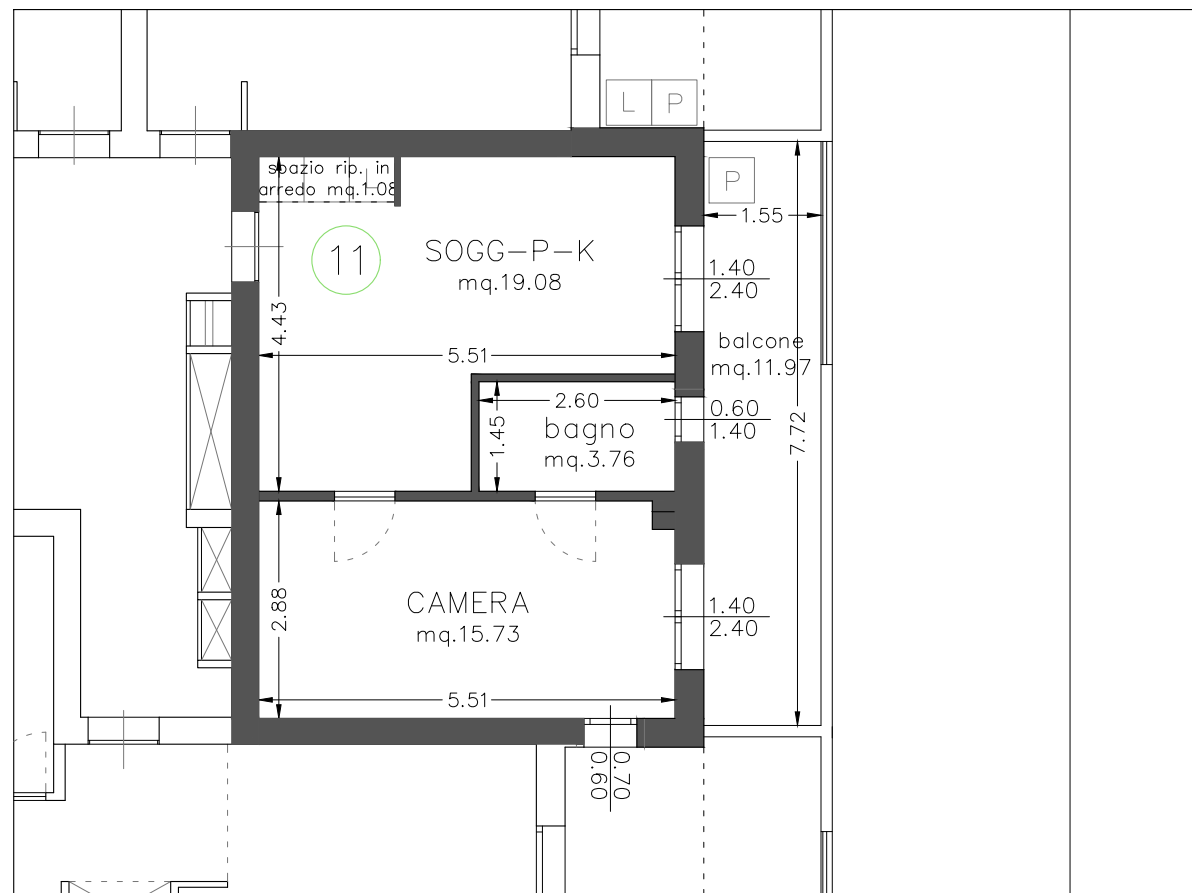
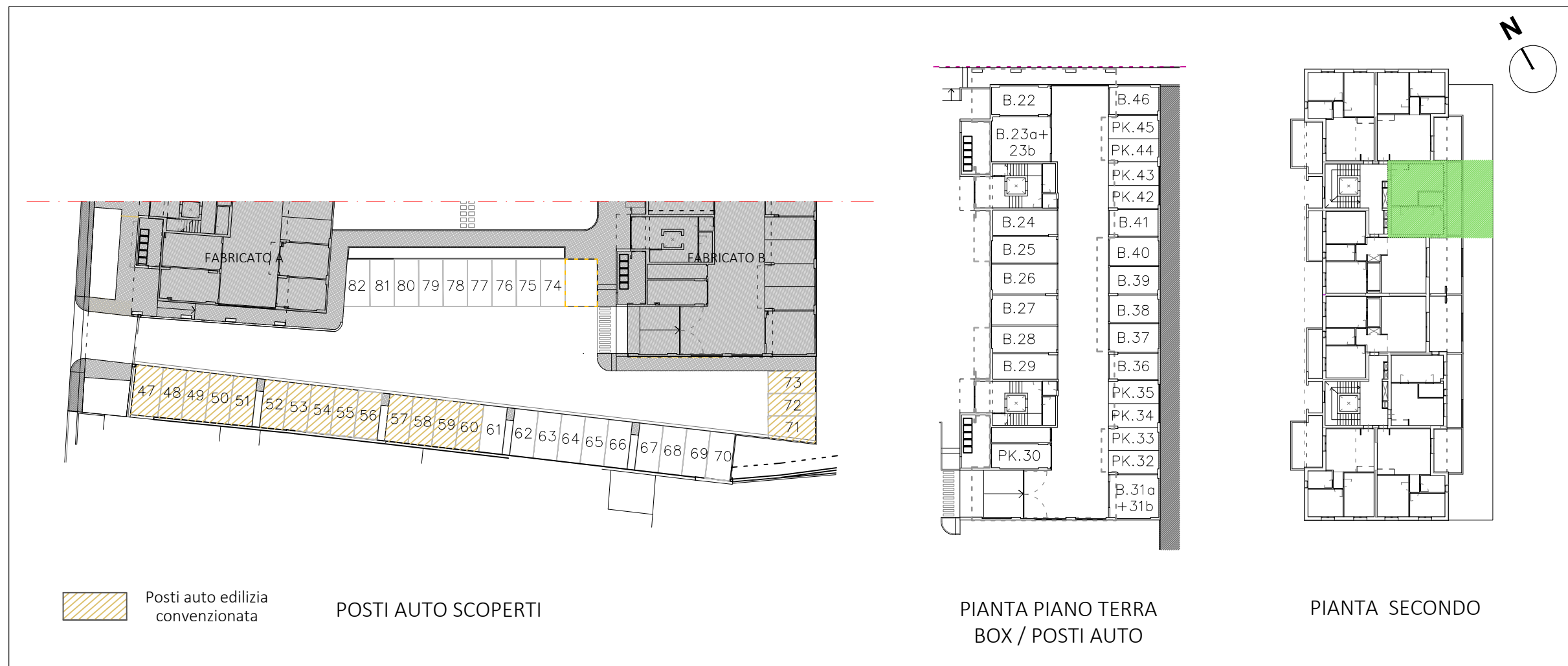

PIANTA QUOTATA | h. 2,75 m

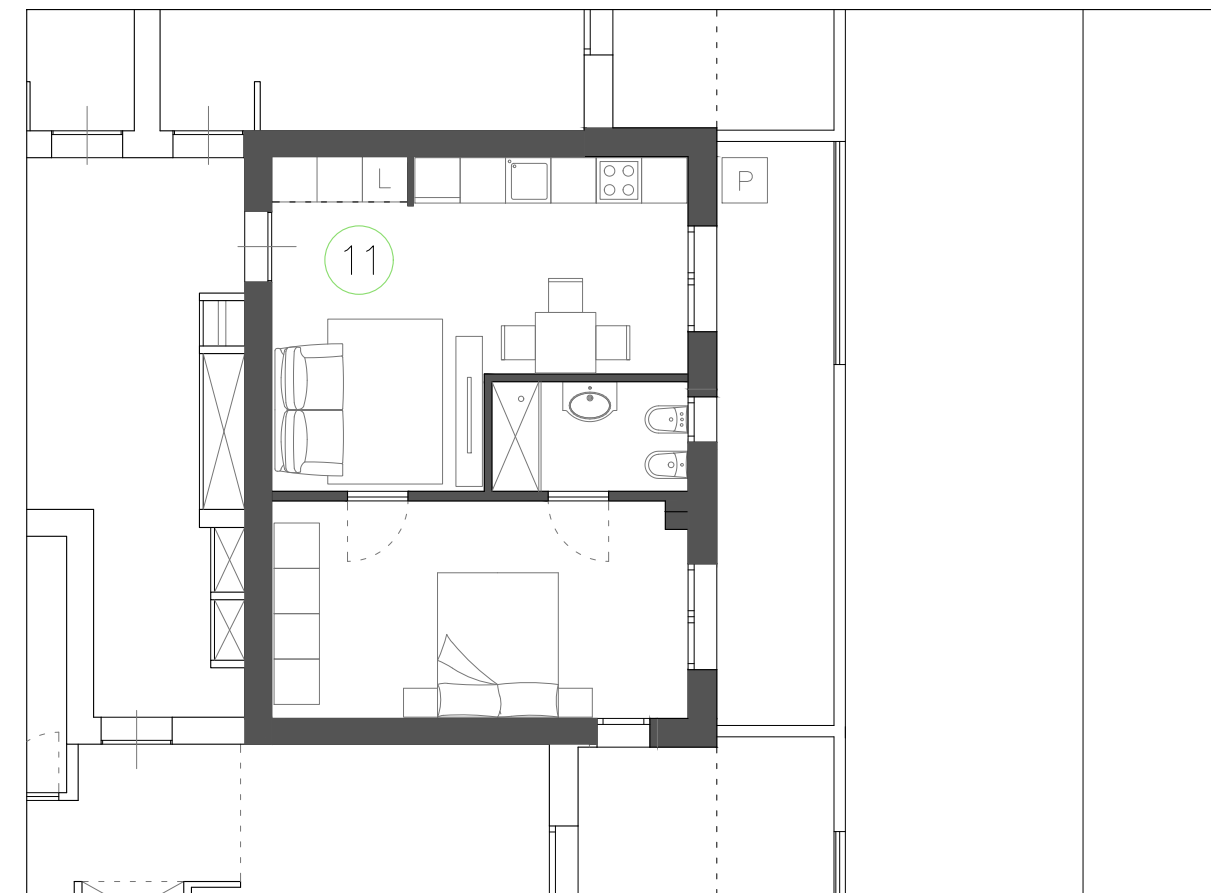

PIANTA ARREDATA

Le quote sono indicative, ogni misura dovrà essere verificata sul posto

SCALA
1:100

HEADQUARTER

Via Lorenzo Il Magnifico, 96, 50129 Firenze FI

Progetto:

Ambito di trasformazione AT15
Via della Gora

Località:

Sesto Fiorentino

FABRICATO B

PIANO SECONDO_APPARTAMENTO
N.12

- Appartamento SUL 84.69 mq
- Loggia 10.64 mq
- Balcone 17.26 mq
- Box / Posto Auto

Inquadramento

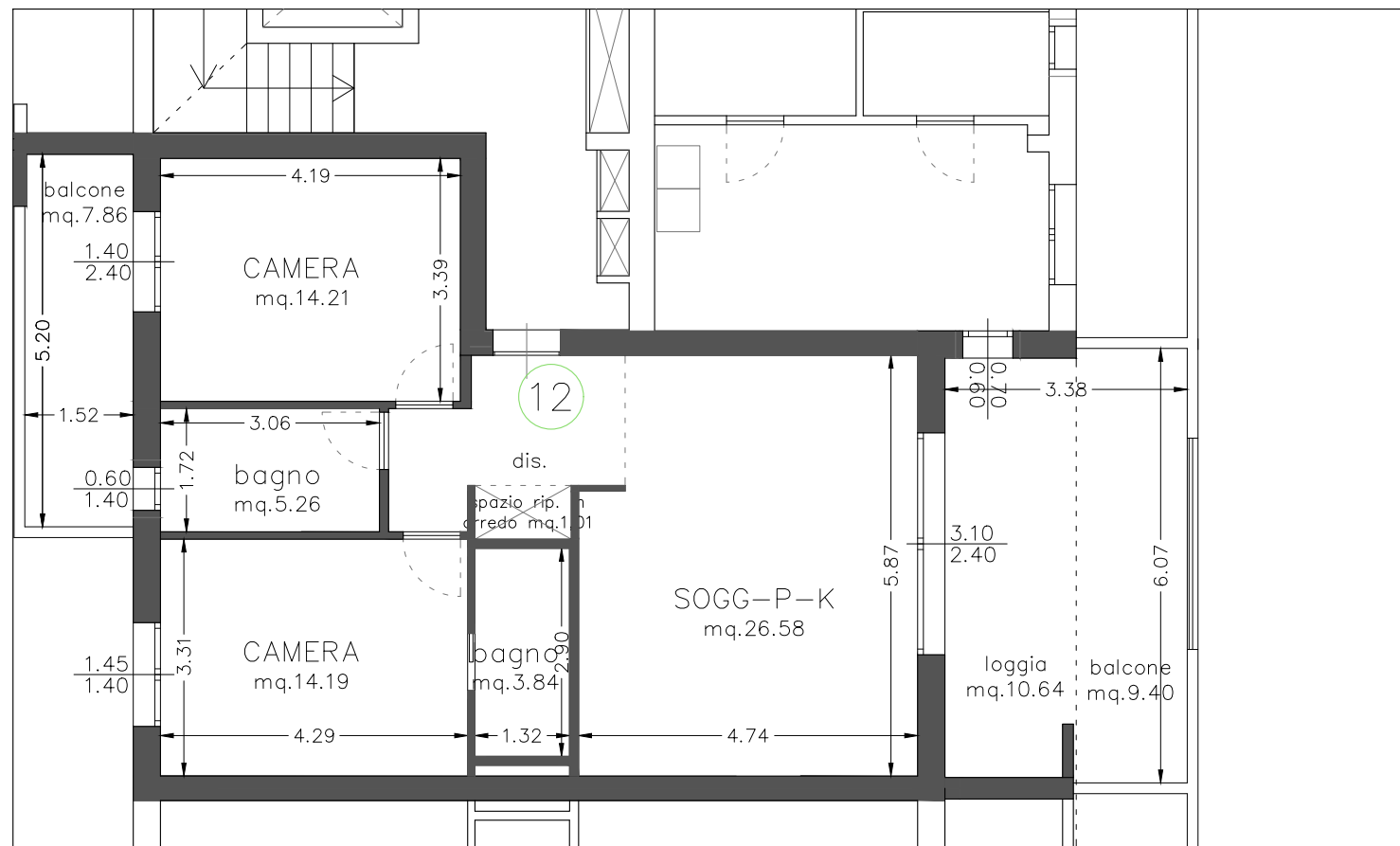
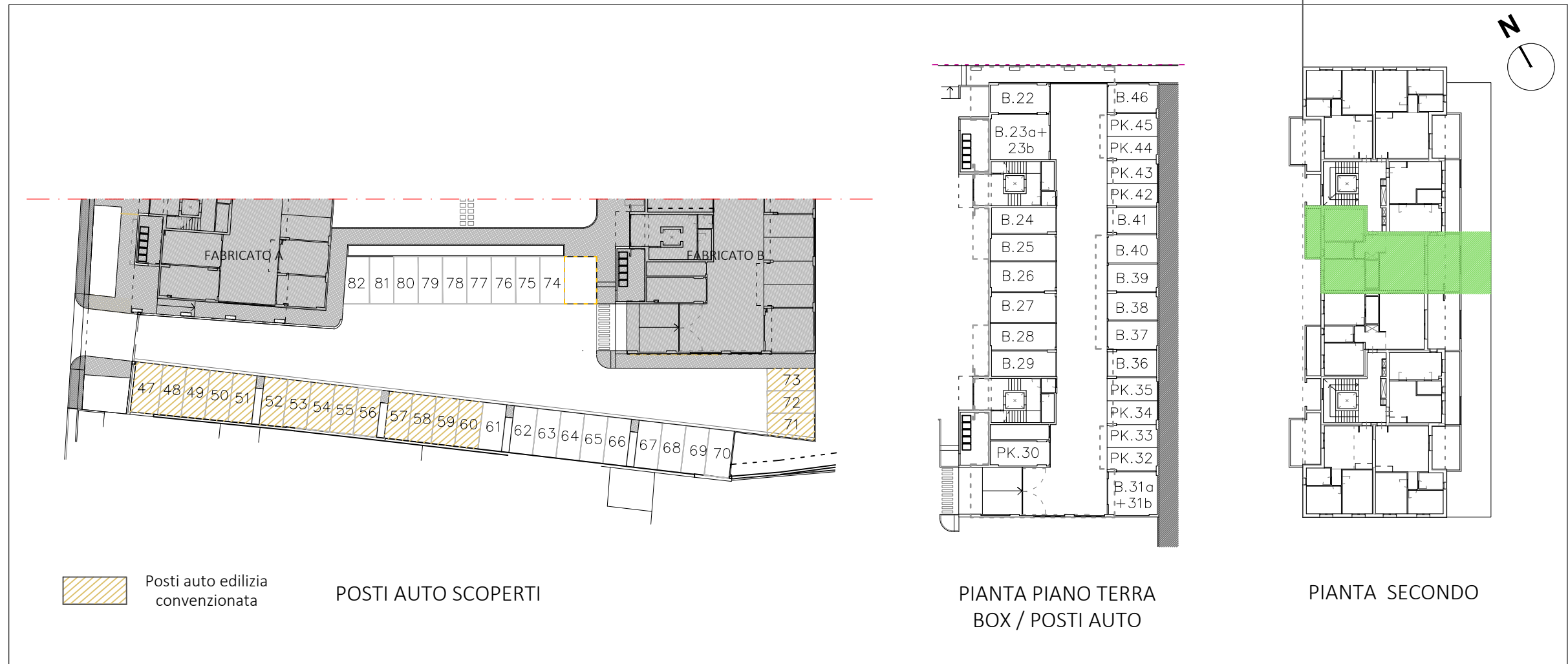
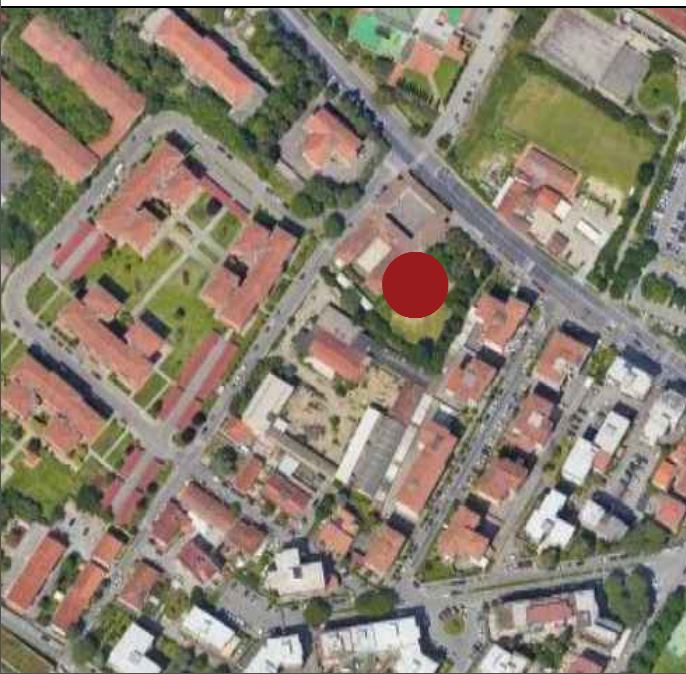

PIANTA QUOTATA | h. 2,75 m

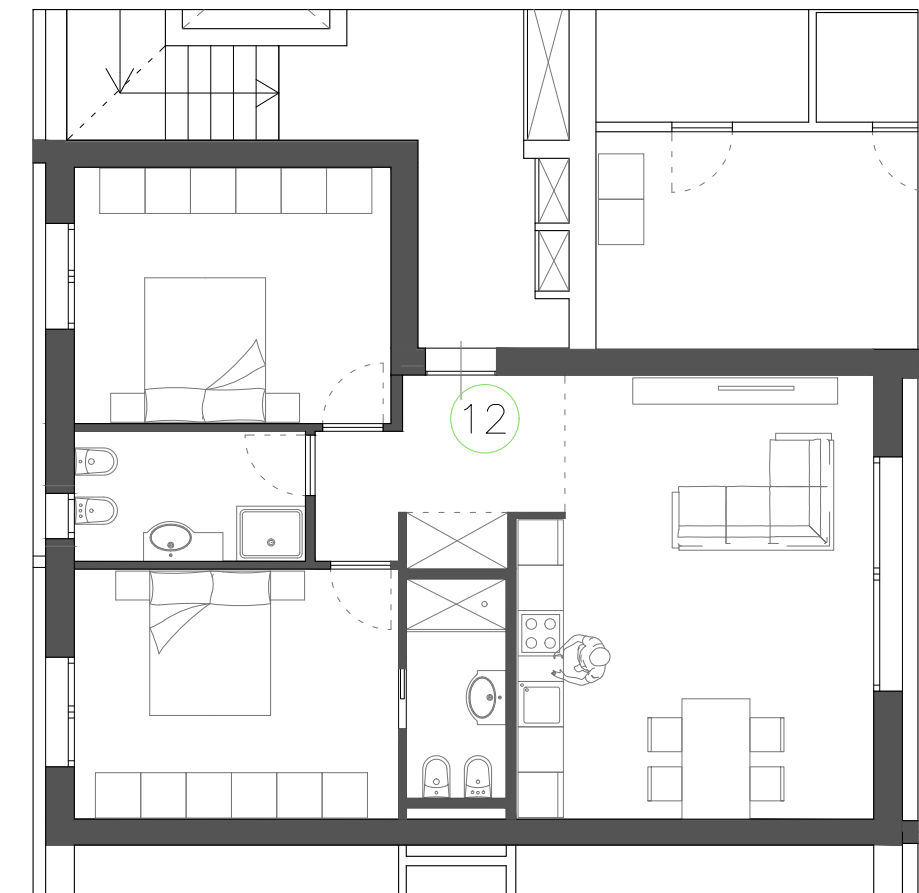

PIANTA ARREDATA

Le quote sono indicative, ogni misura dovrà essere verificata sul posto

SCALA
1:100

HEADQUARTER

Via Lorenzo Il Magnifico, 96, 50129 Firenze FI

Progetto:

Ambito di trasformazione AT15
Via della Gora

Località:

Sesto Fiorentino

FABRICATO B

PIANO SECONDO_APPARTAMENTO
N.13

- Appartamento SUL 84.69 mq
- Loggia 10.63 mq
- Balcone 17.26 mq
- Box / Posto Auto

Inquadramento

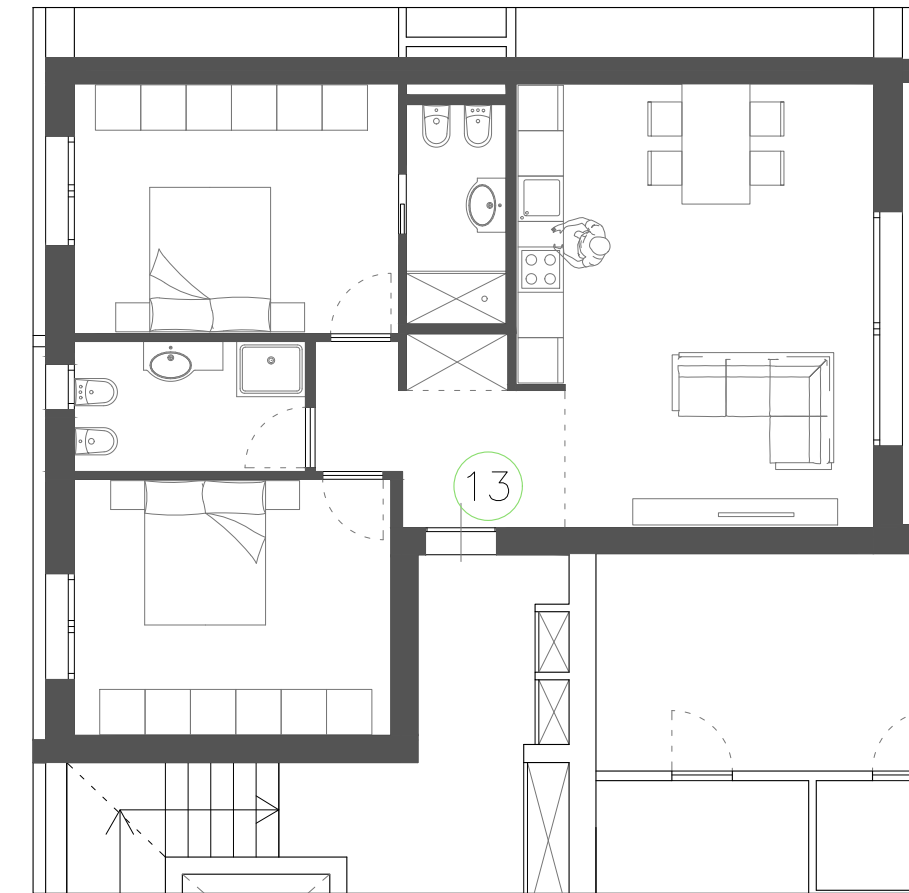
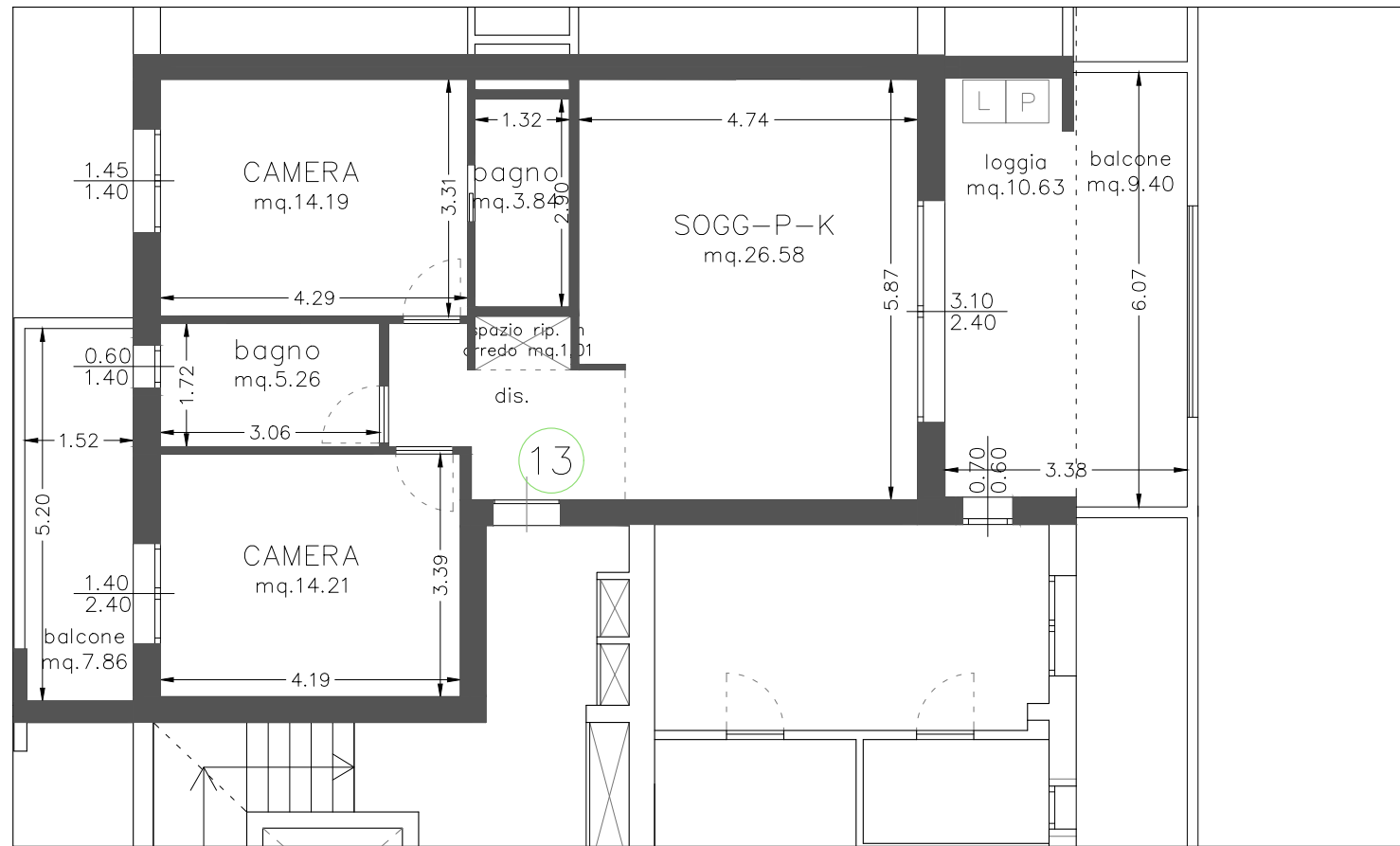
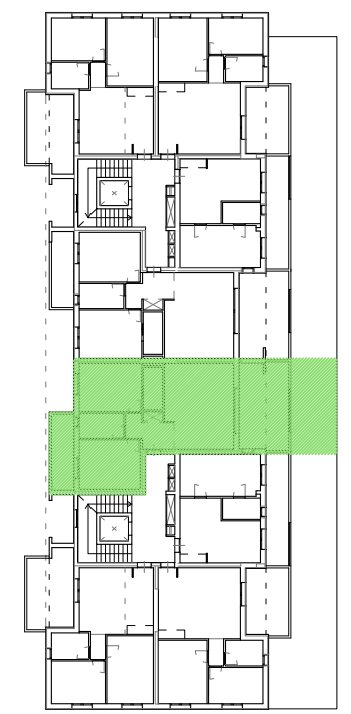
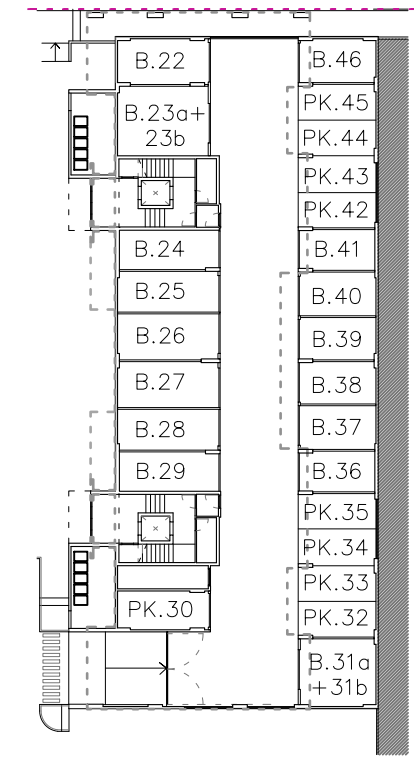
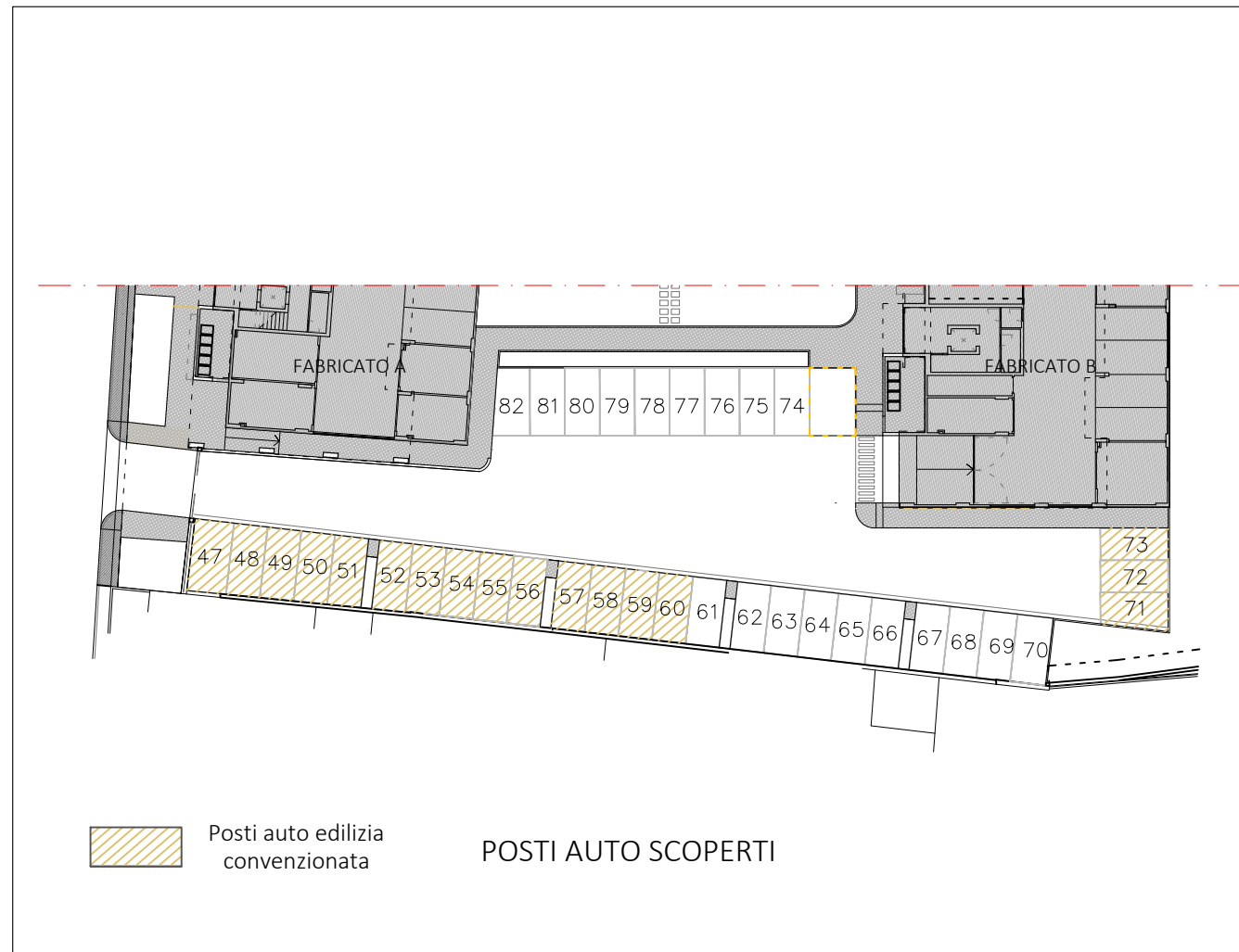

Le quote sono indicative, ogni misura dovrà essere verificata sul posto

SCALA
1:100

HEADQUARTER

Via Lorenzo Il Magnifico, 96, 50129 Firenze FI

Progetto:

Ambito di trasformazione AT15
Via della Gora

Località:

Sesto Fiorentino

FABRICATO B

PIANO SECONDO_APPARTAMENTO
N.14

- Appartamento SUL 47.02 mq
- Balcone 11.97 mq
- Box / Posto Auto

Inquadramento

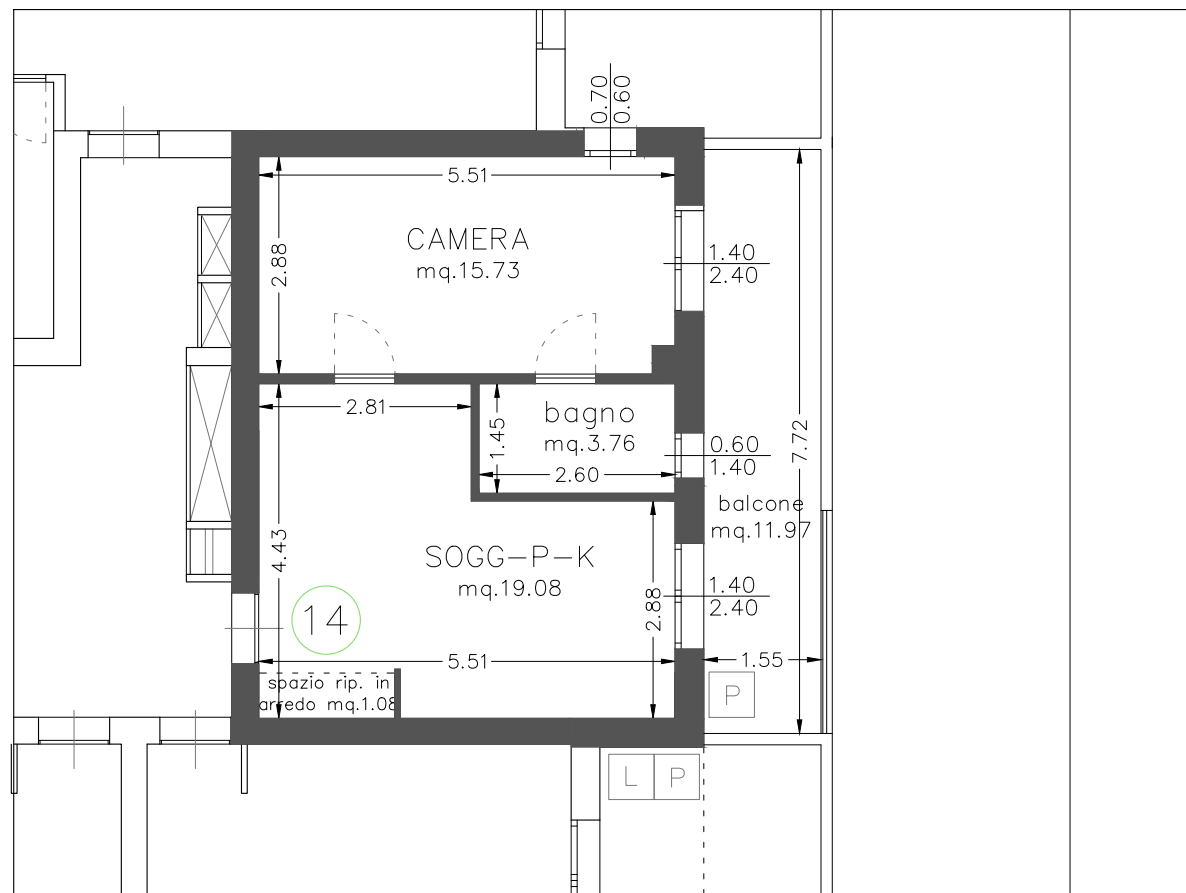
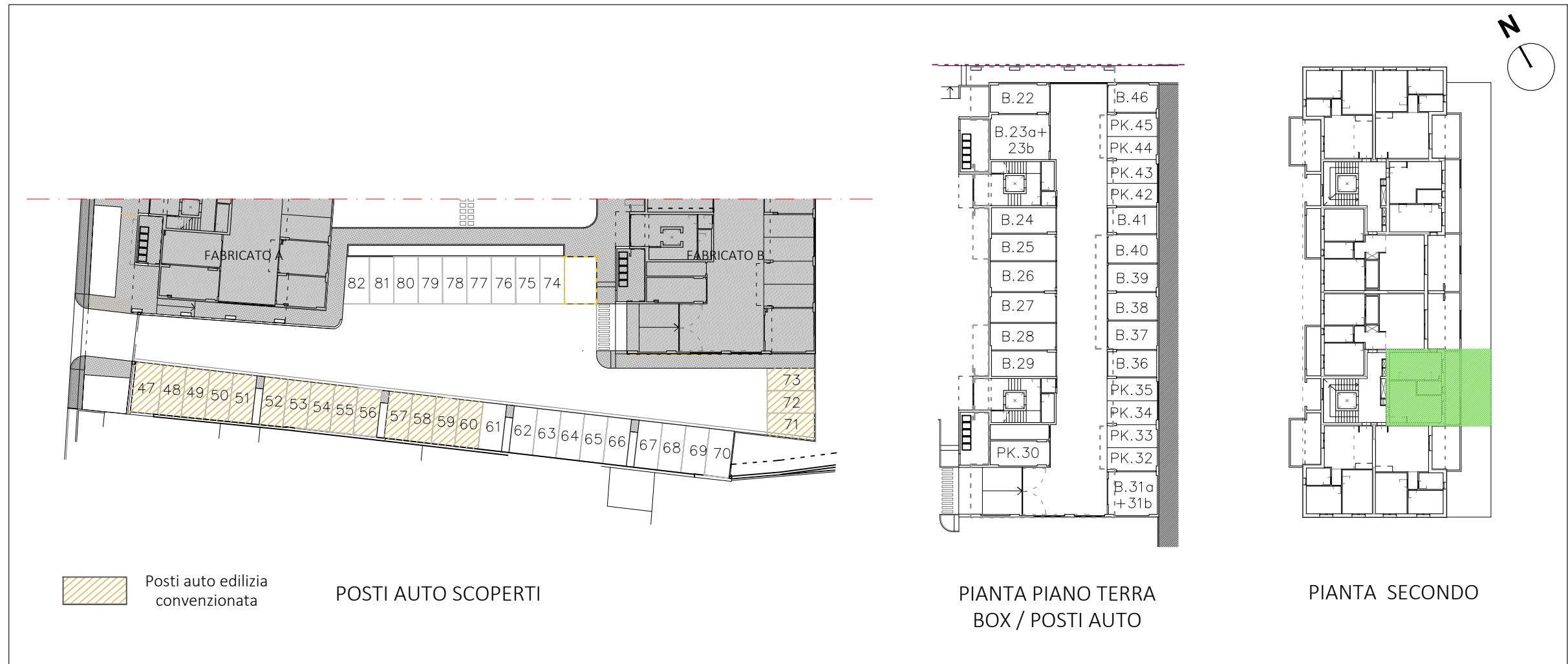

PIANTA QUOTATA | h. 2,75 m

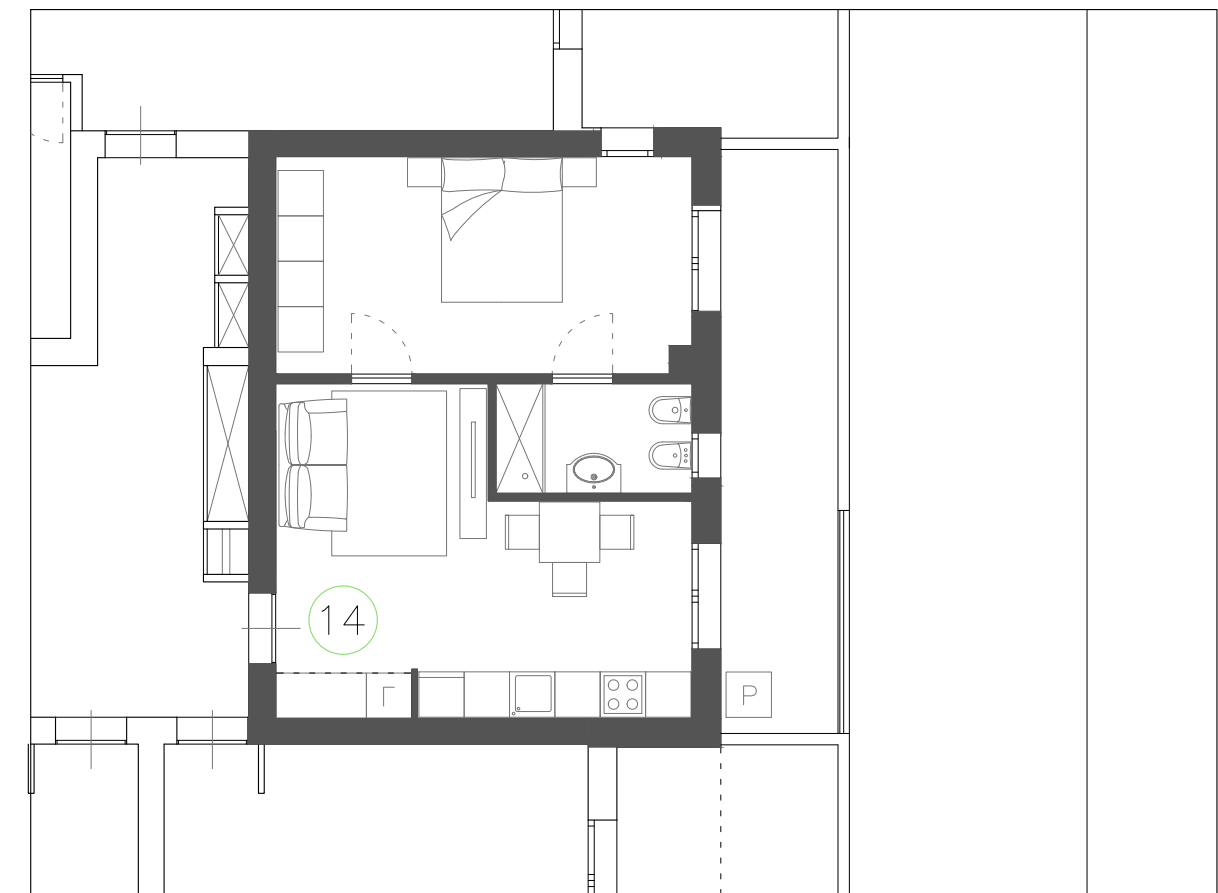

PIANTA ARREDATA

Le quote sono indicative, ogni misura dovrà essere verificata sul posto

SCALA
1:100

HEADQUARTER

Via Lorenzo Il Magnifico, 96, 50129 Firenze FI

Progetto:

Ambito di trasformazione AT15
Via della Gora

Località:

Sesto Fiorentino

FABRICATO B

PIANO SECONDO_APPARTAMENTO
N.15

- Appartamento SUL 68.78 mq
- Loggia 6.22 mq
- Balcone 7.18 mq
- Box / Posto Auto

Inquadramento

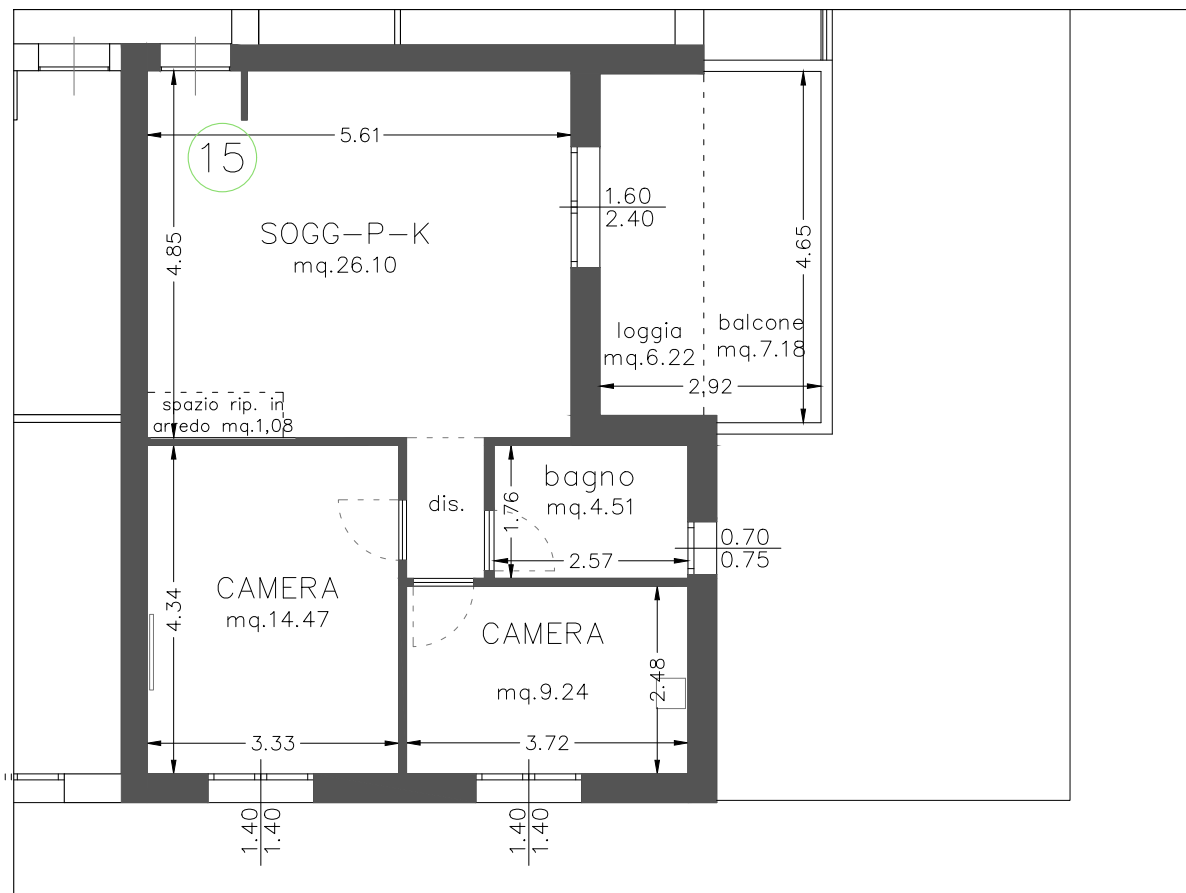
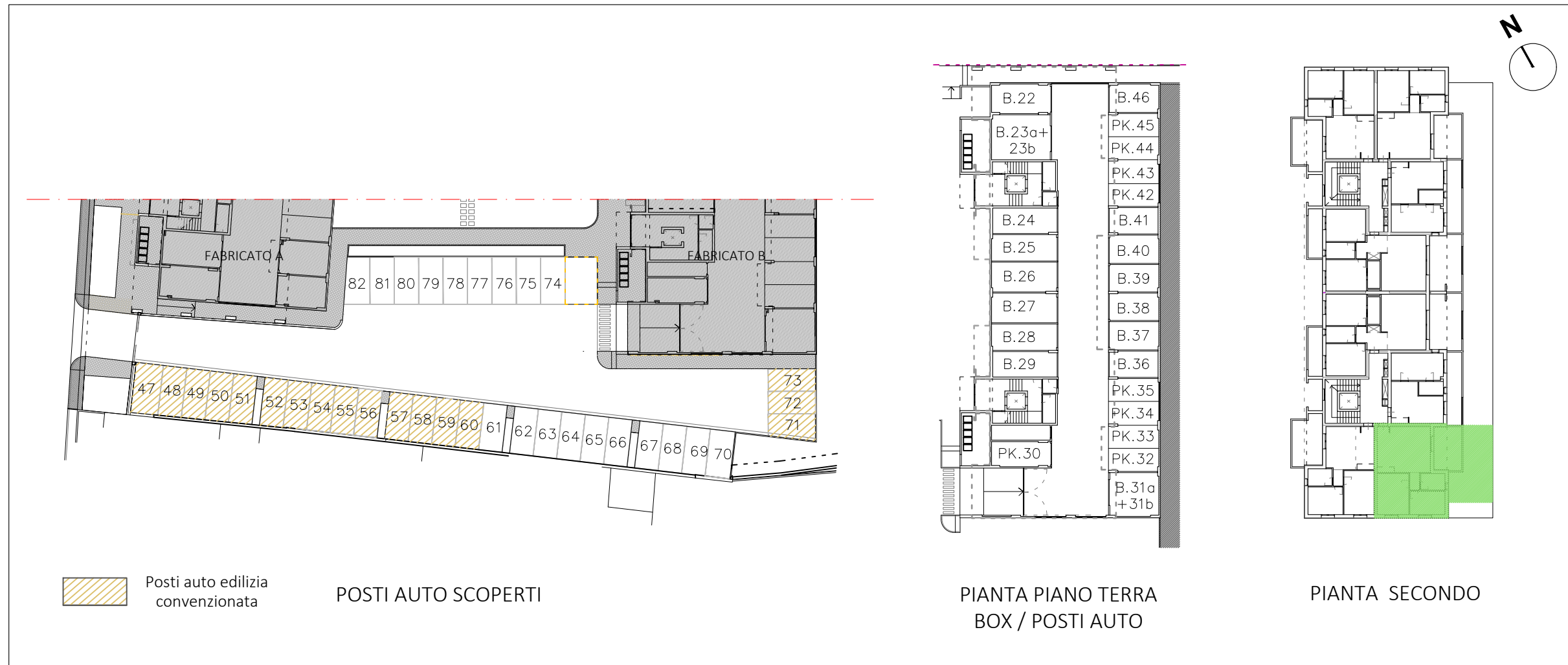

PIANTA QUOTATA | h. 2,75 m

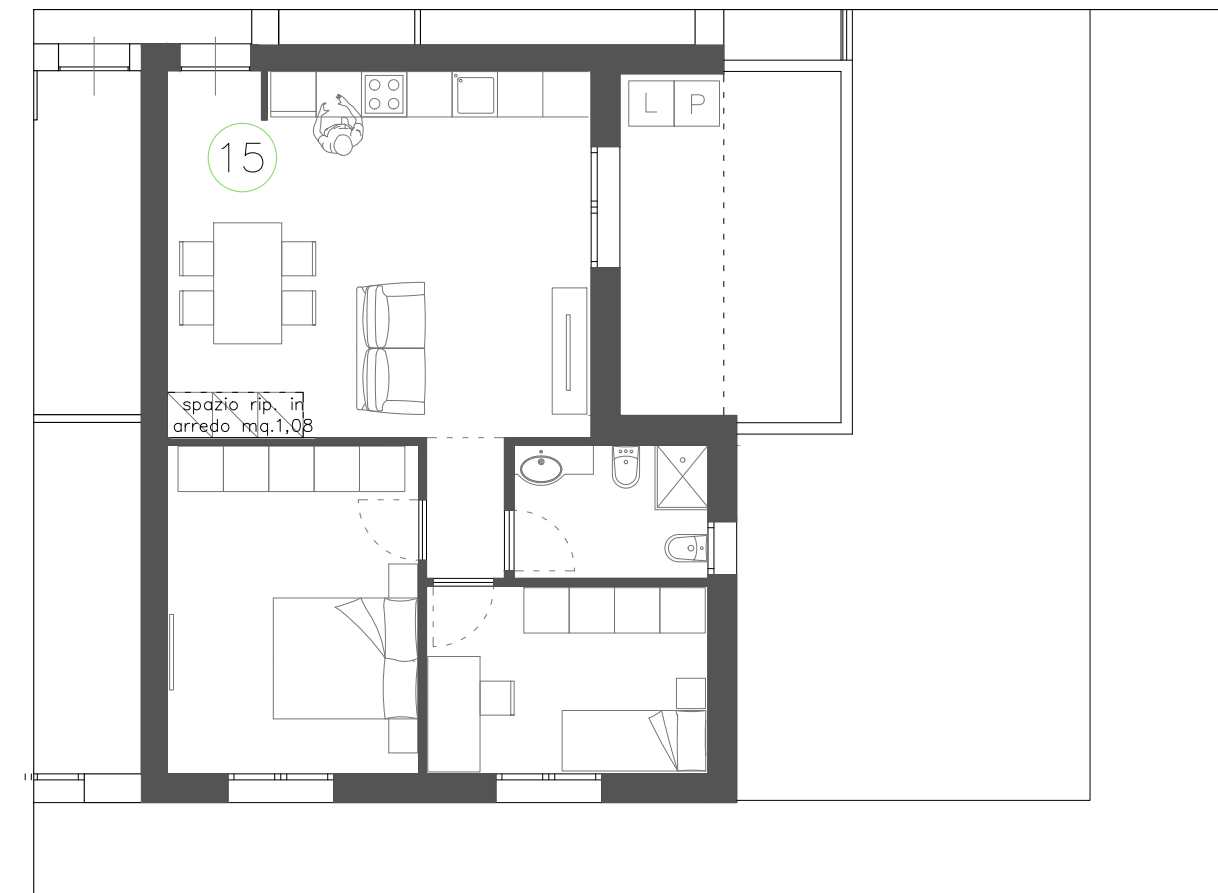

PIANTA ARREDATA

Le quote sono indicative, ogni misura dovrà essere verificata sul posto

SCALA
1:100

HEADQUARTER

Via Lorenzo Il Magnifico, 96, 50129 Firenze FI

Progetto:

Ambito di trasformazione AT15
Via della Gora

Località:

Sesto Fiorentino

FABRICATO B

PIANO SECONDO_APPARTAMENTO N.16

- Appartamento SUL 66.86 mq
- Loggia 8.93 mq
- Balcone 7.46 mq
- Box / Posto Auto

Inquadramento

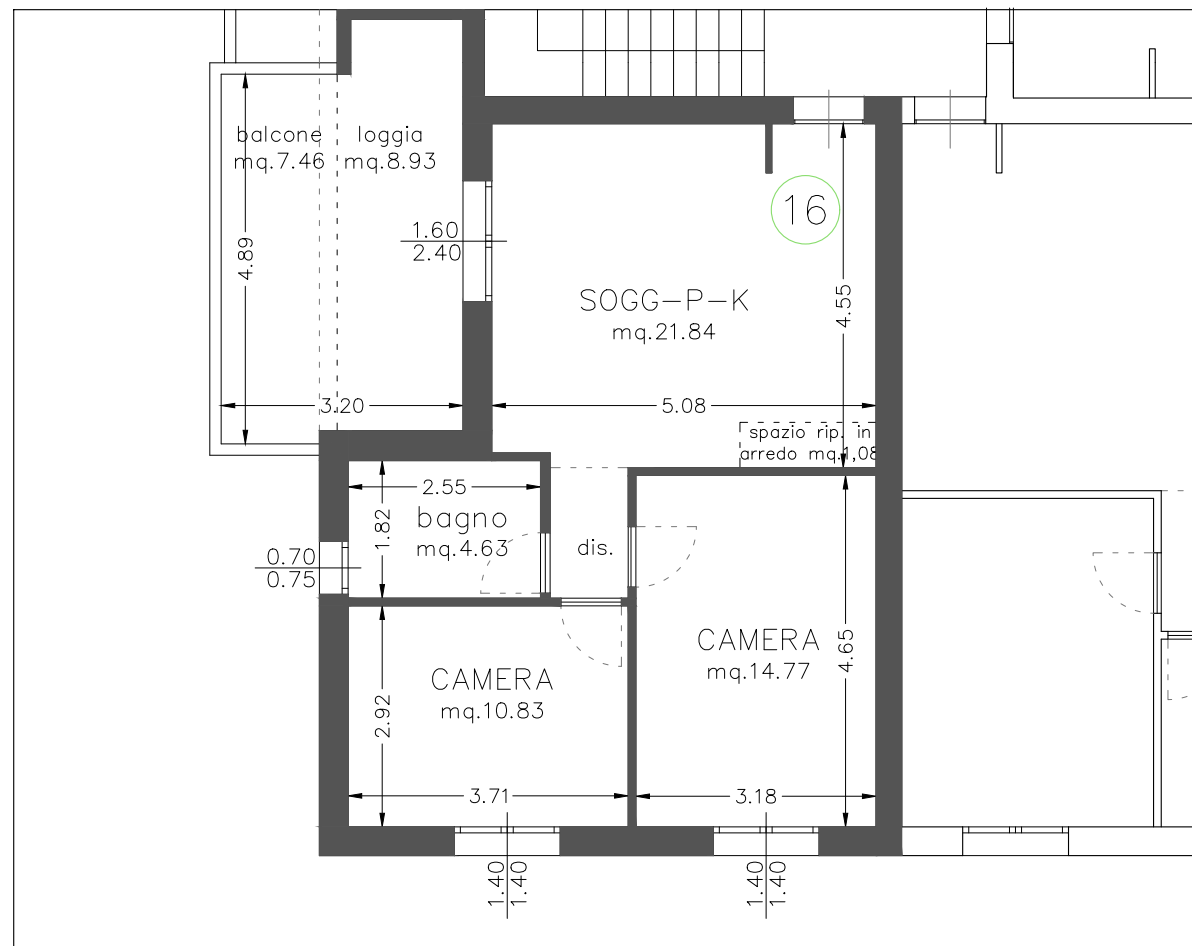
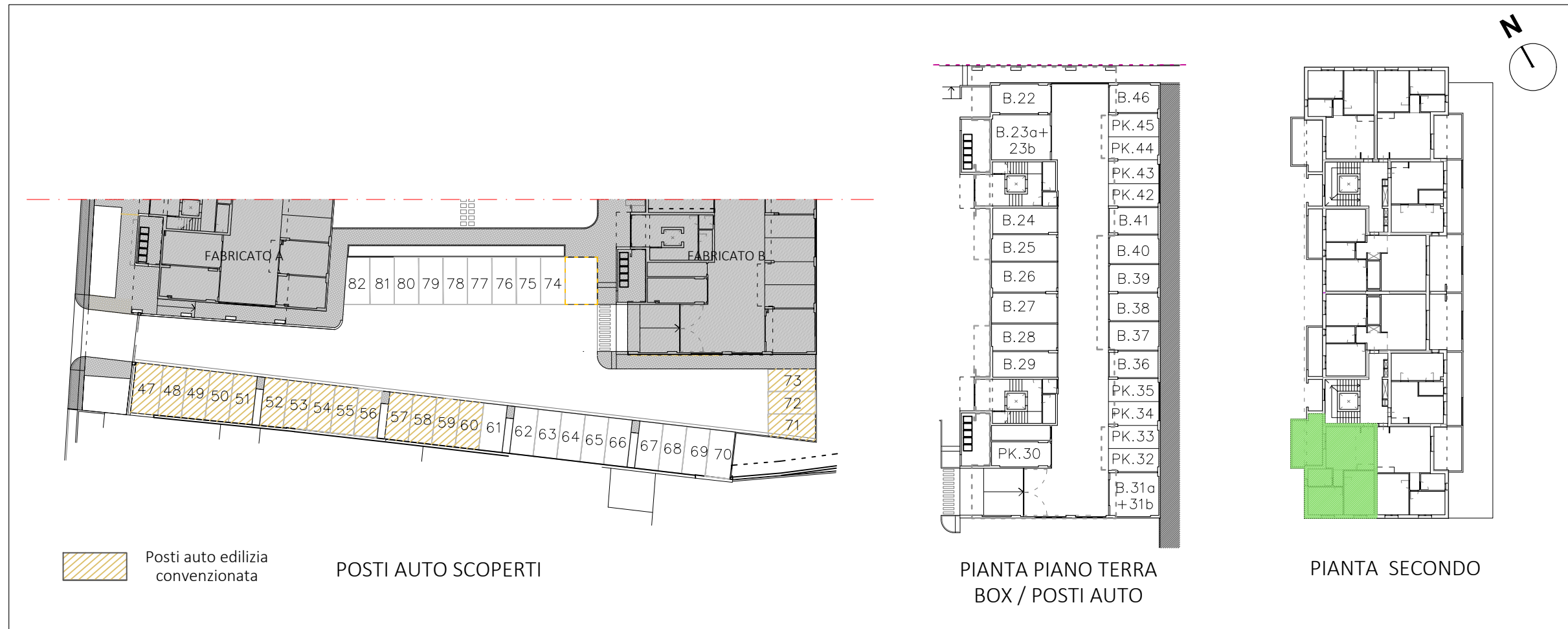

PIANTA QUOTATA | h. 2,75 m



PIANTA ARREDATA

Le quote sono indicative, ogni misura dovrà essere verificata sul posto

SCALA
1:100

HEADQUARTER

Via Lorenzo Il Magnifico, 96, 50129 Firenze FI

Progetto:

Ambito di trasformazione AT15
Via della Gora

Località:

Sesto Fiorentino

FABRICATO B

PIANO TERZO_APPARTAMENTO N.17

- Appartamento SUL 66.86 mq
- Loggia 8.93 mq
- Balcone 7.46 mq
- Box / Posto Auto

Inquadramento

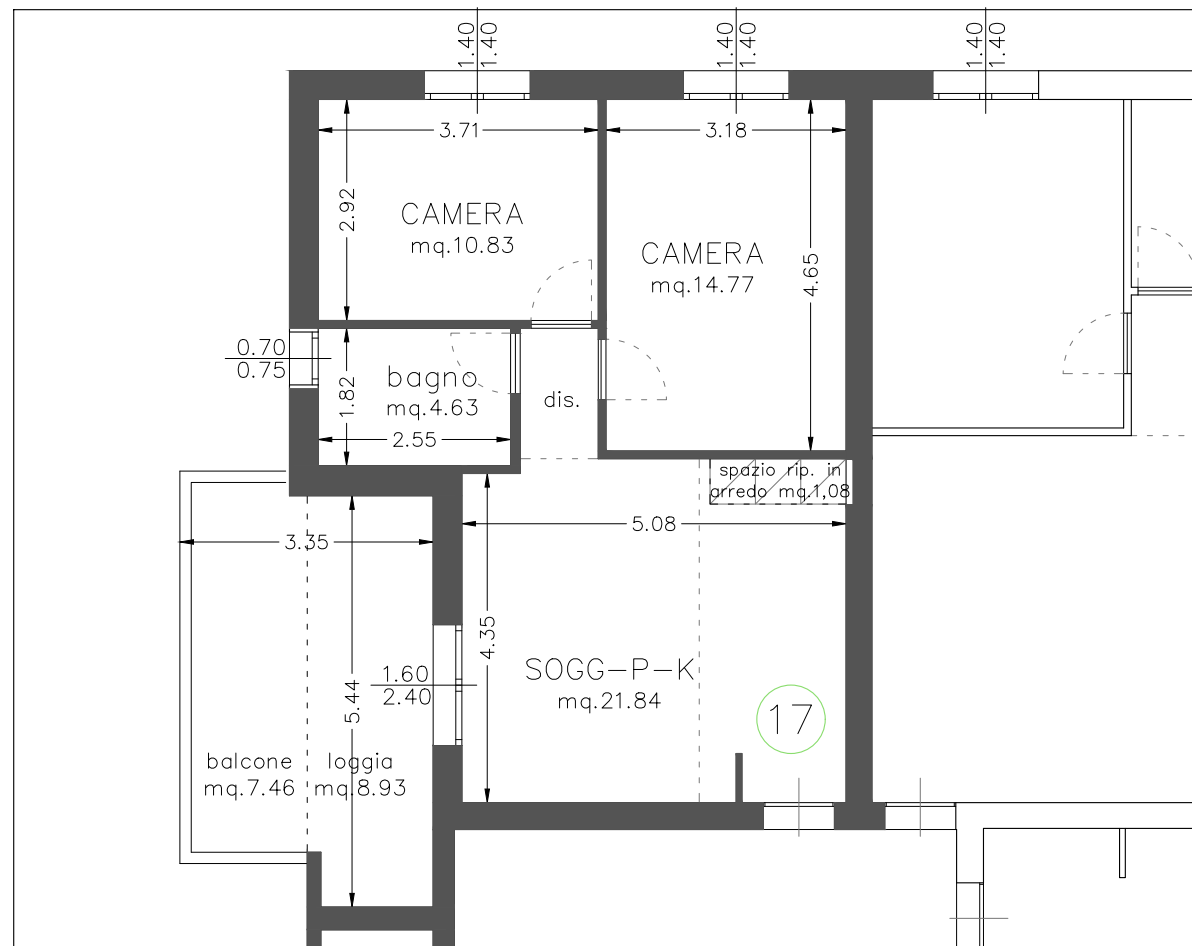
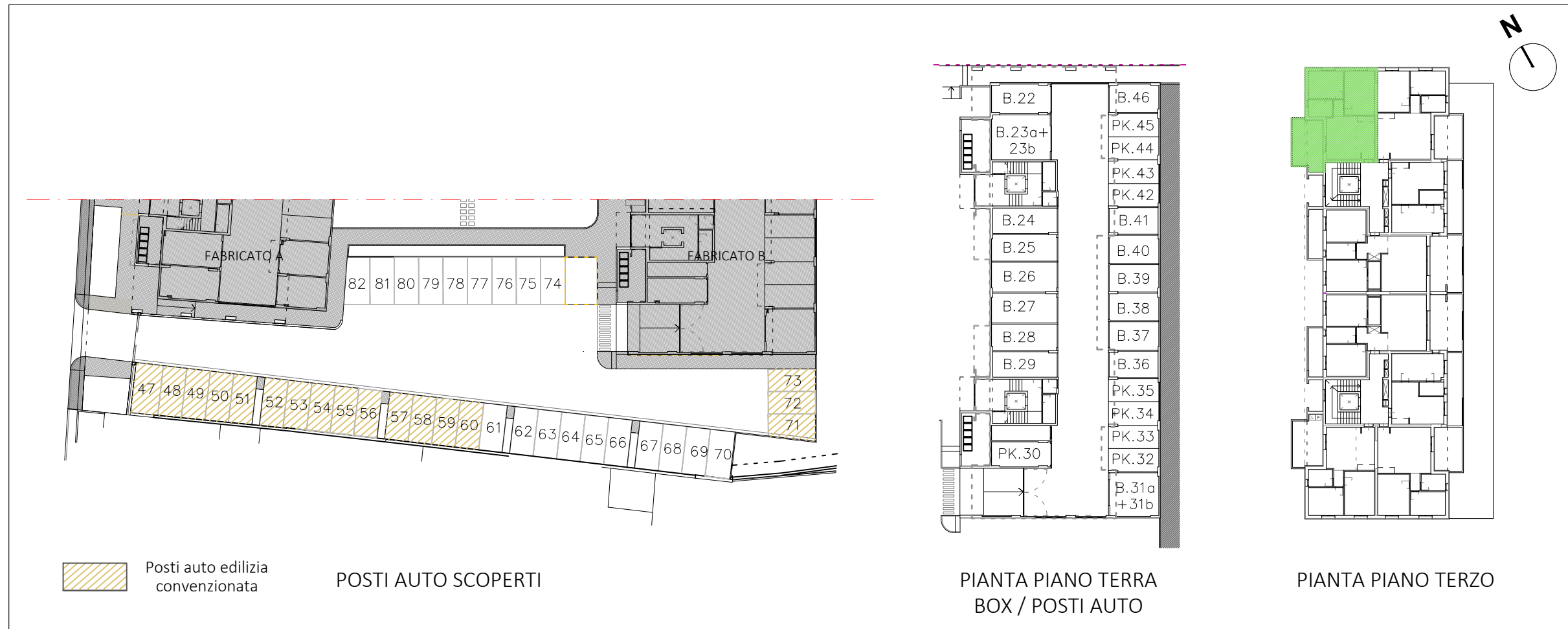

PIANTA QUOTATA | h. 2,75 m

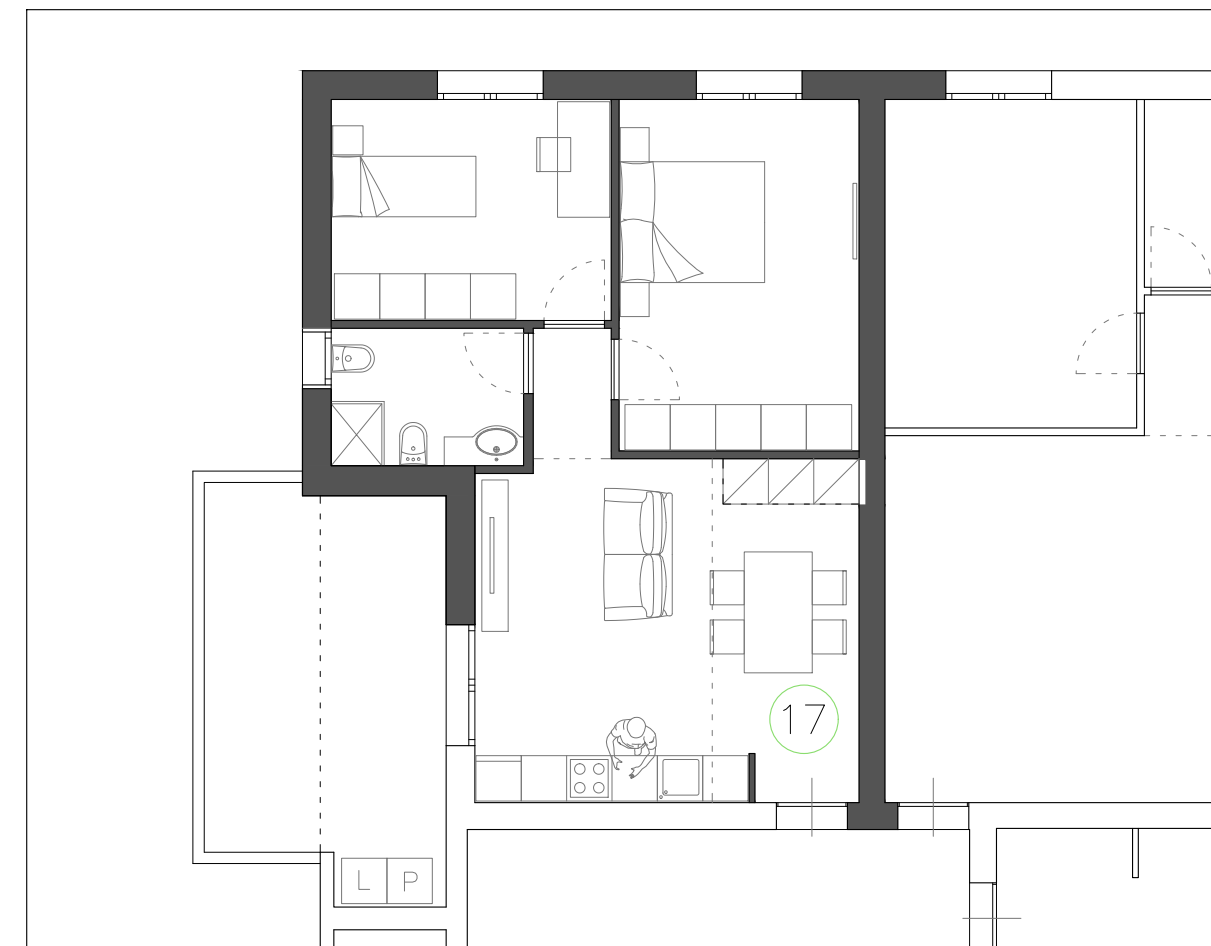

PIANTA ARREDATA

Le quote sono indicative, ogni misura dovrà essere verificata sul posto

SCALA
1:100

HEADQUARTER

Via Lorenzo Il Magnifico, 96, 50129 Firenze FI

Progetto:

Ambito di trasformazione AT15
Via della Gora

Località:

Sesto Fiorentino

FABRICATO B

PIANO TERZO_APPARTAMENTO N.18

- Appartamento SUL 66.78 mq
- Loggia 6.22 mq
- Balcone 7.18 mq
- Box / Posto Auto

Inquadramento

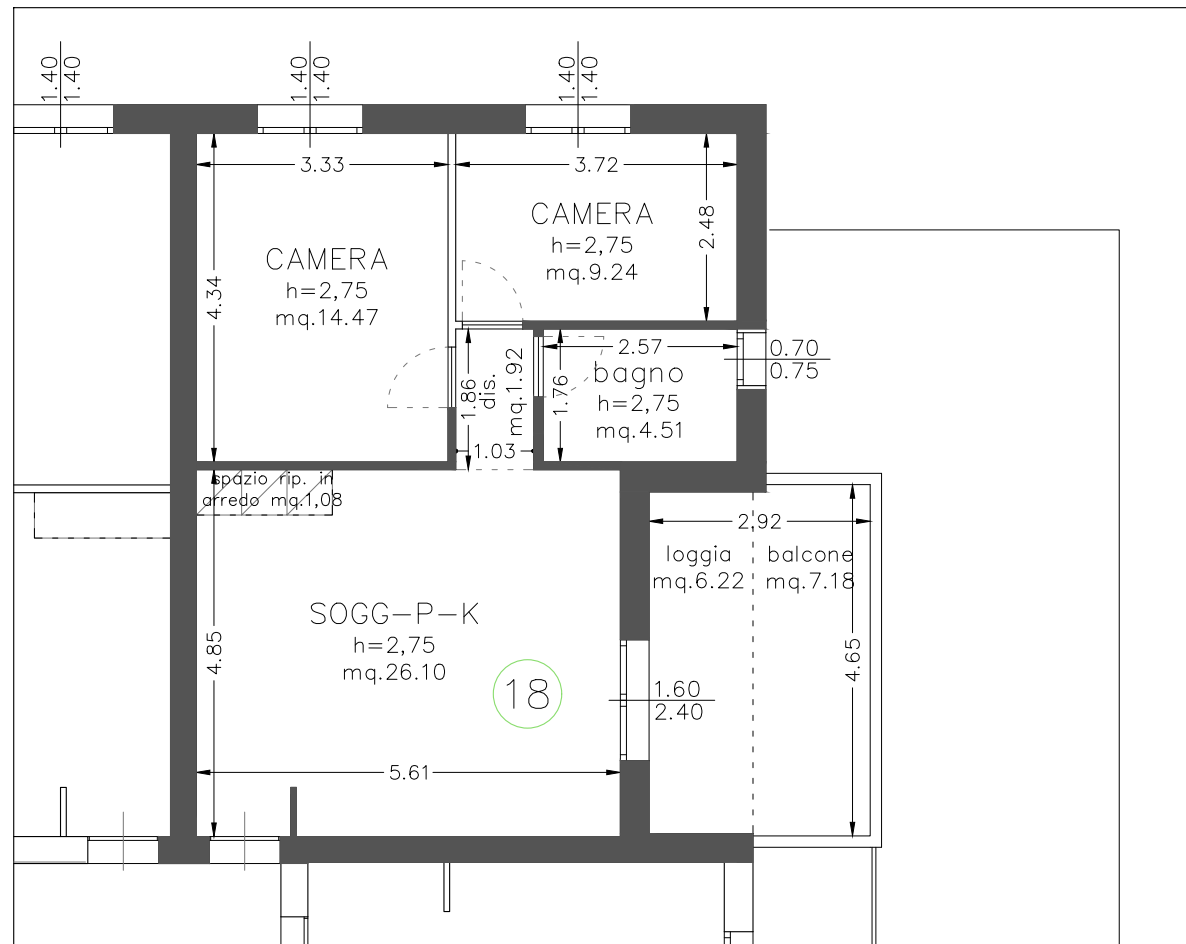
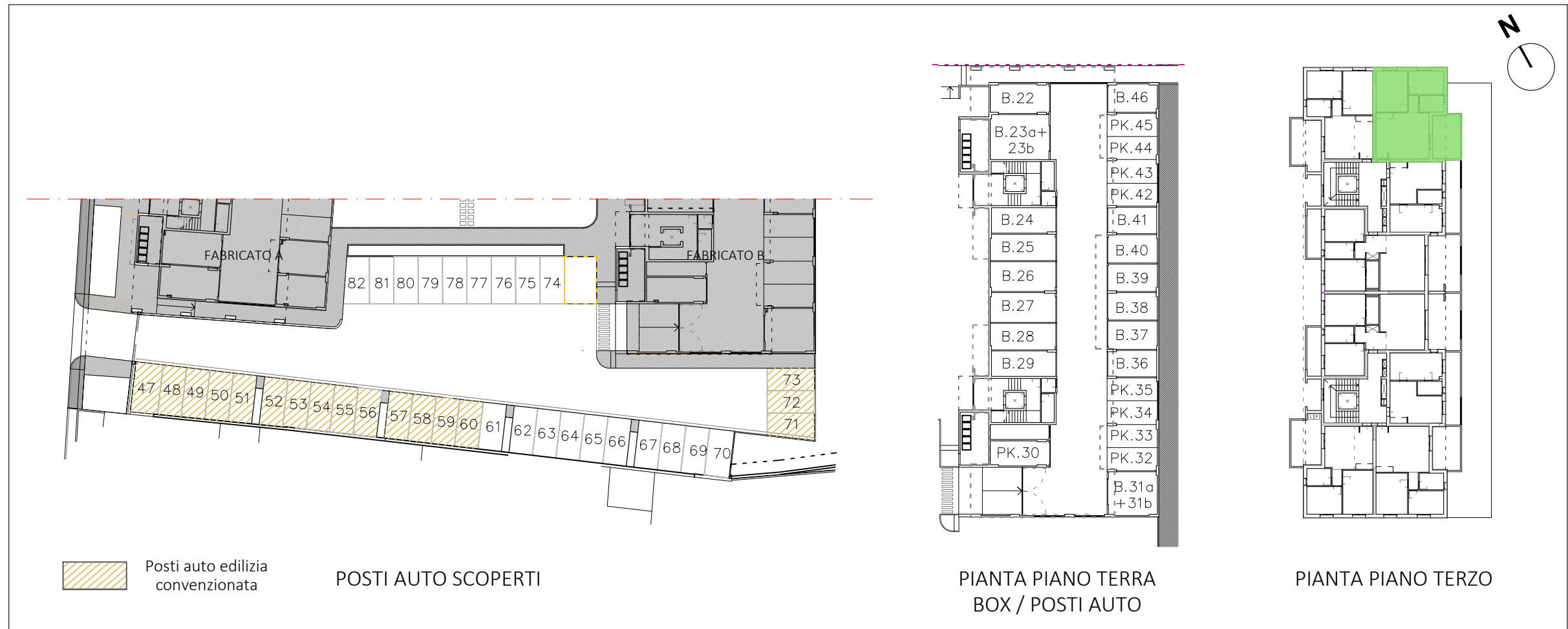

PIANTA QUOTATA | h. 2,75 m

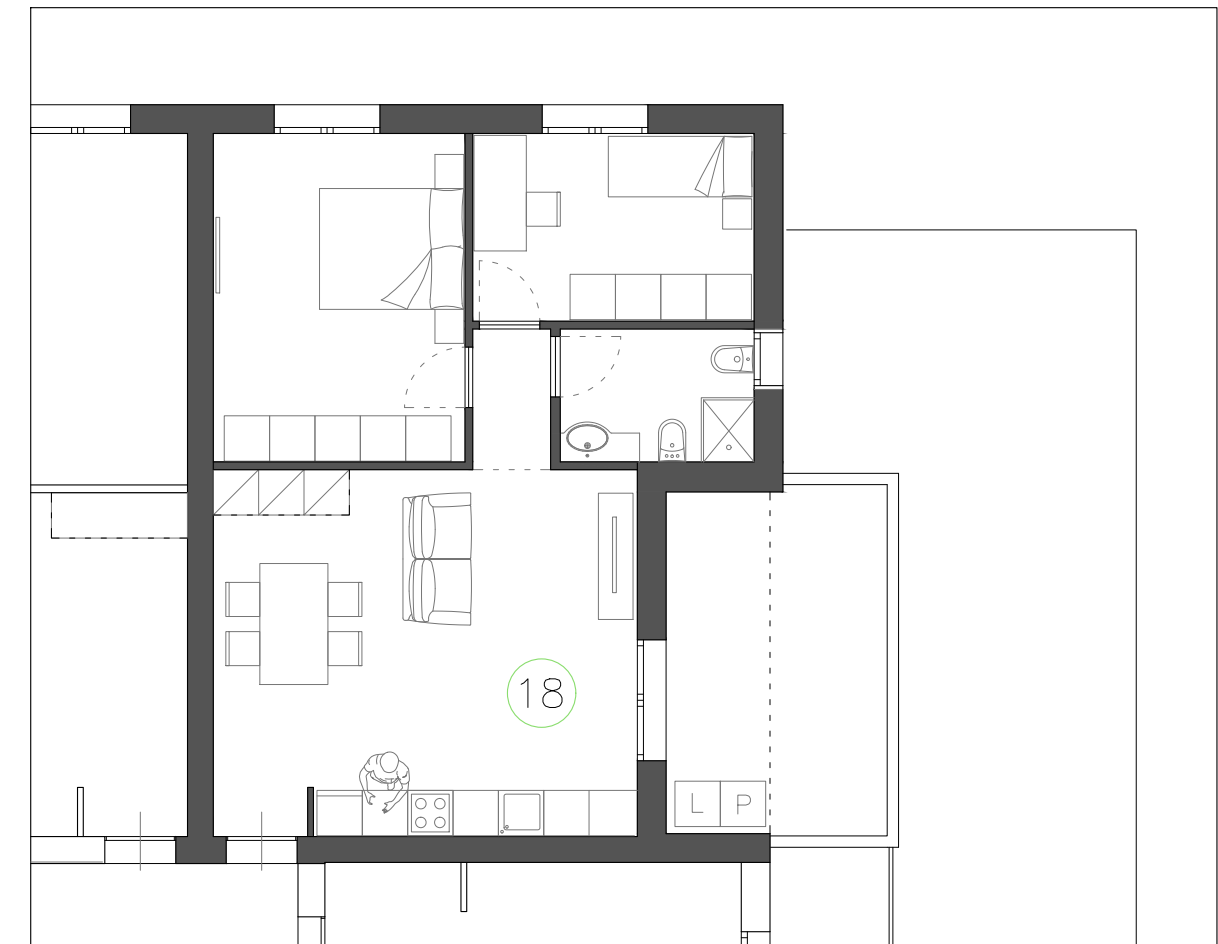

PIANTA ARREDATA

Le quote sono indicative, ogni misura dovrà essere verificata sul posto

SCALA
1:100

HEADQUARTER

Via Lorenzo Il Magnifico, 96, 50129 Firenze FI

Progetto:

Ambito di trasformazione AT15
Via della Gora

Località:

Sesto Fiorentino

FABRICATO B

PIANO TERZO_APPARTAMENTO N.19

- Appartamento SUL 47.02 mq
- Balcone 11.97 mq
- Box / Posto Auto

Inquadramento

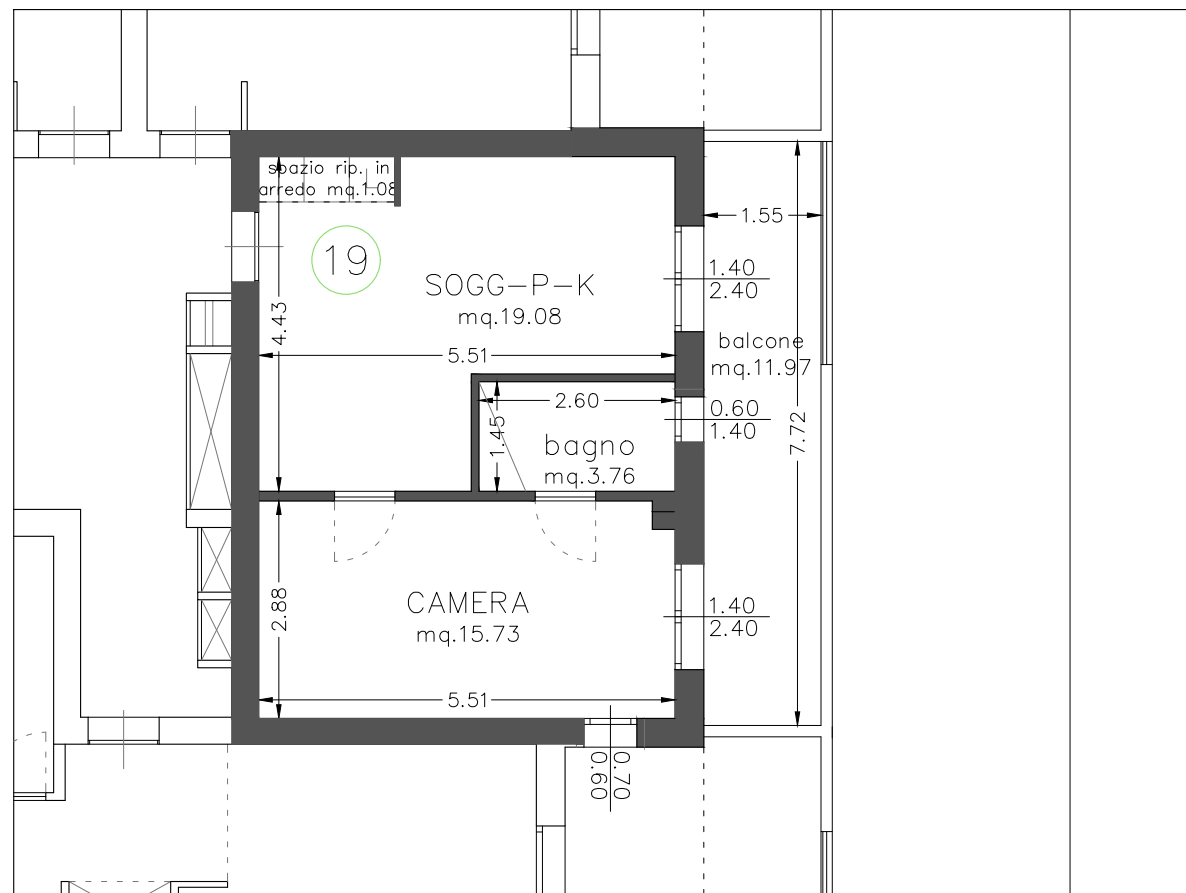
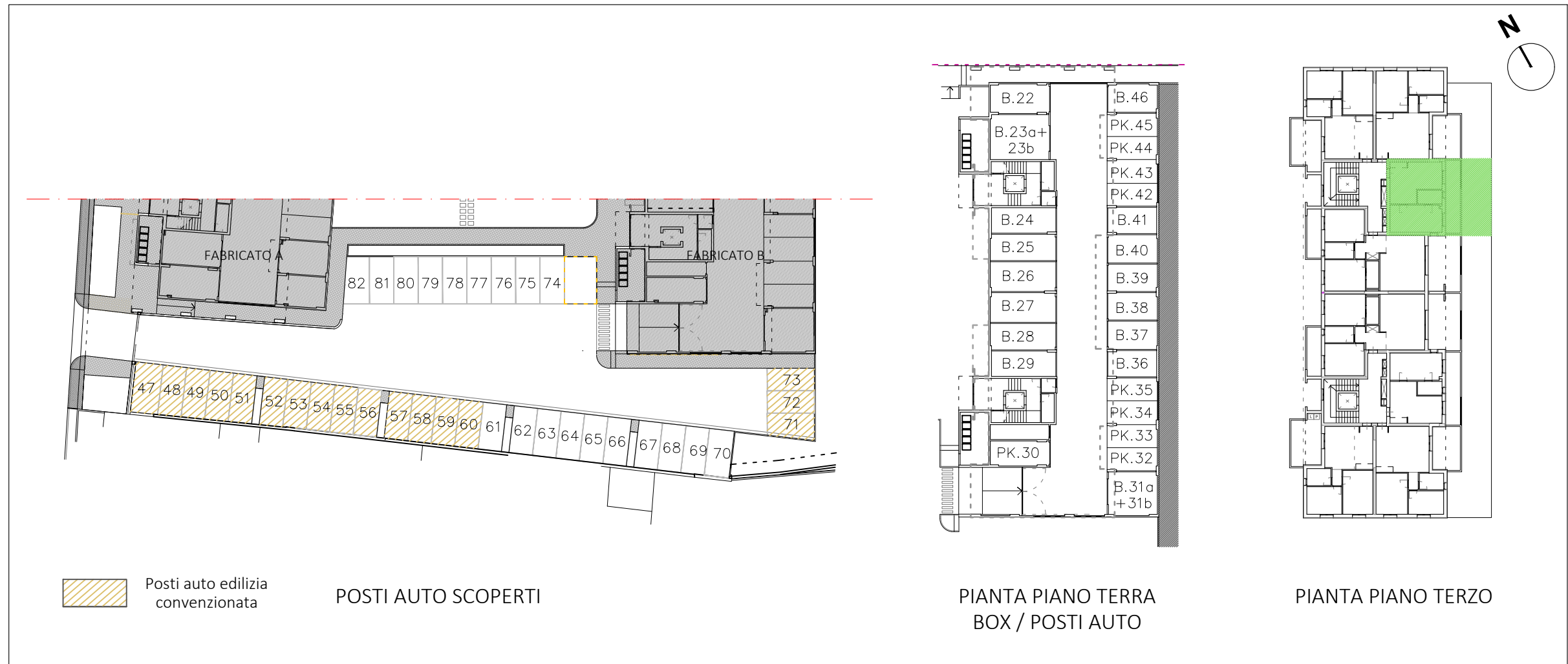
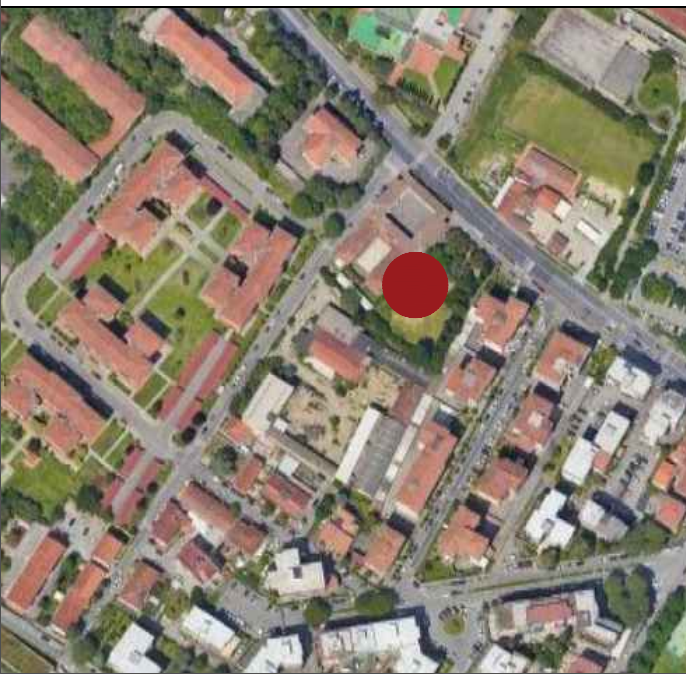

PIANTA QUOTATA | h. 2,75 m

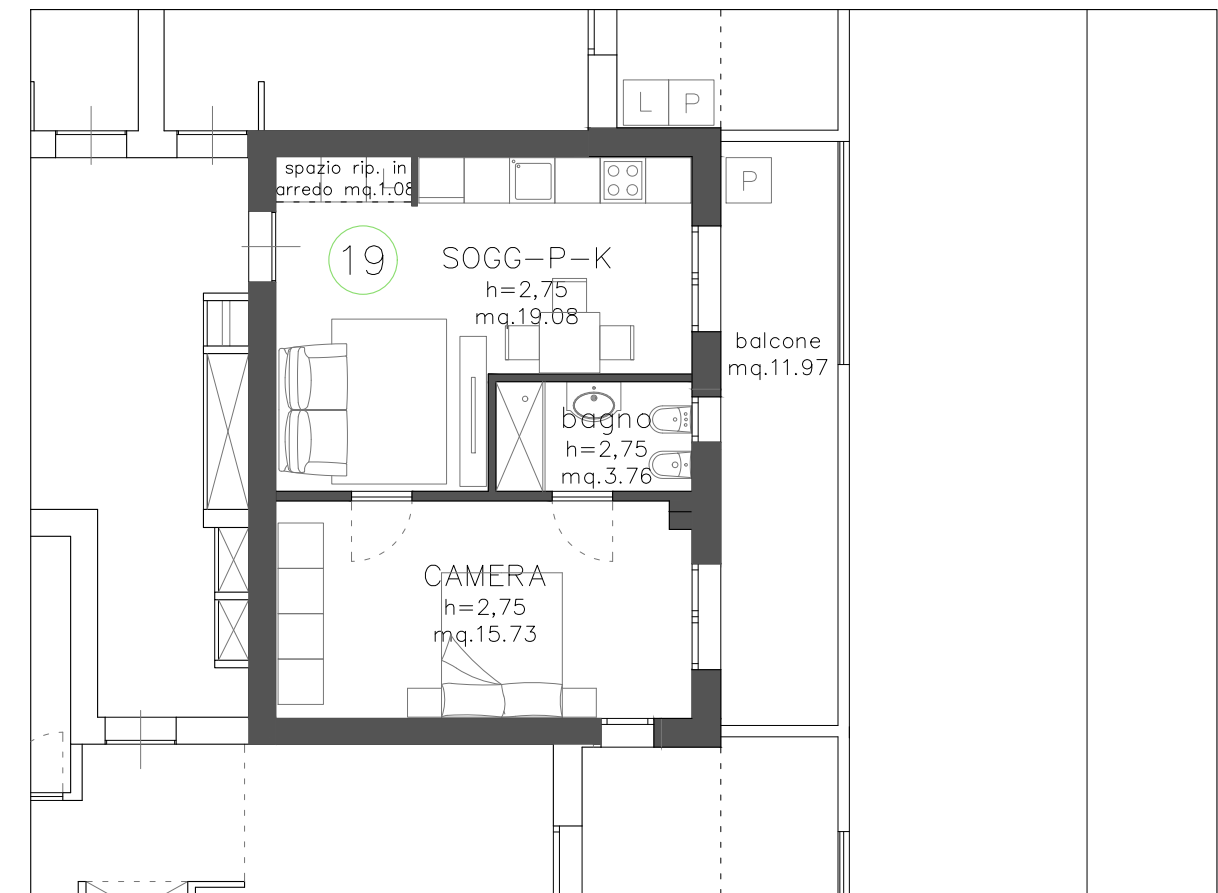

PIANTA ARREDATA

Le quote sono indicative, ogni misura dovrà essere verificata sul posto

SCALA
1:100

HEADQUARTER

Via Lorenzo Il Magnifico, 96, 50129 Firenze FI

Progetto:

Ambito di trasformazione AT15
Via della Gora

Località:

Sesto Fiorentino

FABRICATO B

PIANO TERZO_APPARTAMENTO N.20

- Appartamento SUL 84.69 mq
- Loggia 10.64 mq
- Balcone 17.26 mq
- Box / Posto Auto

Inquadramento

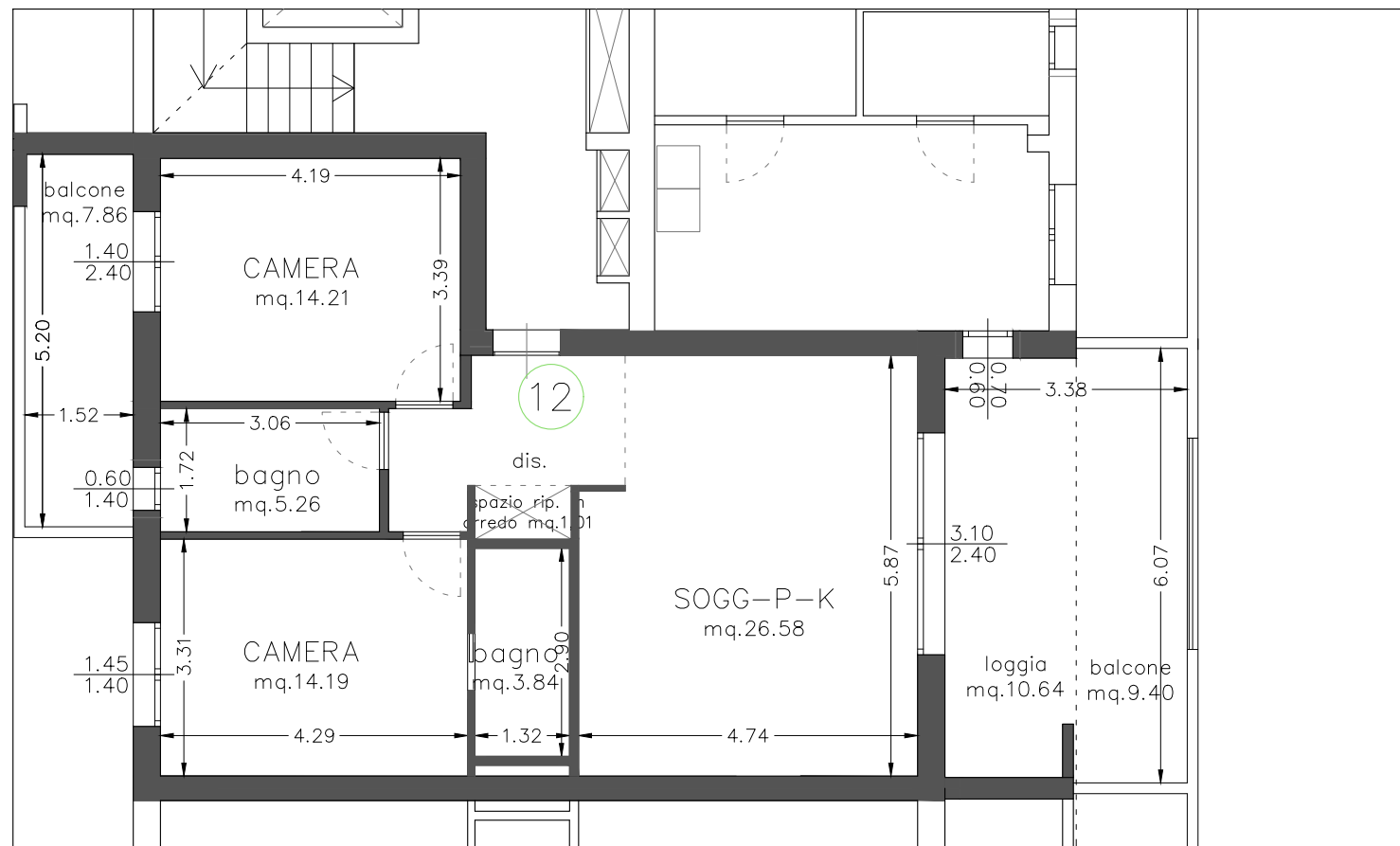
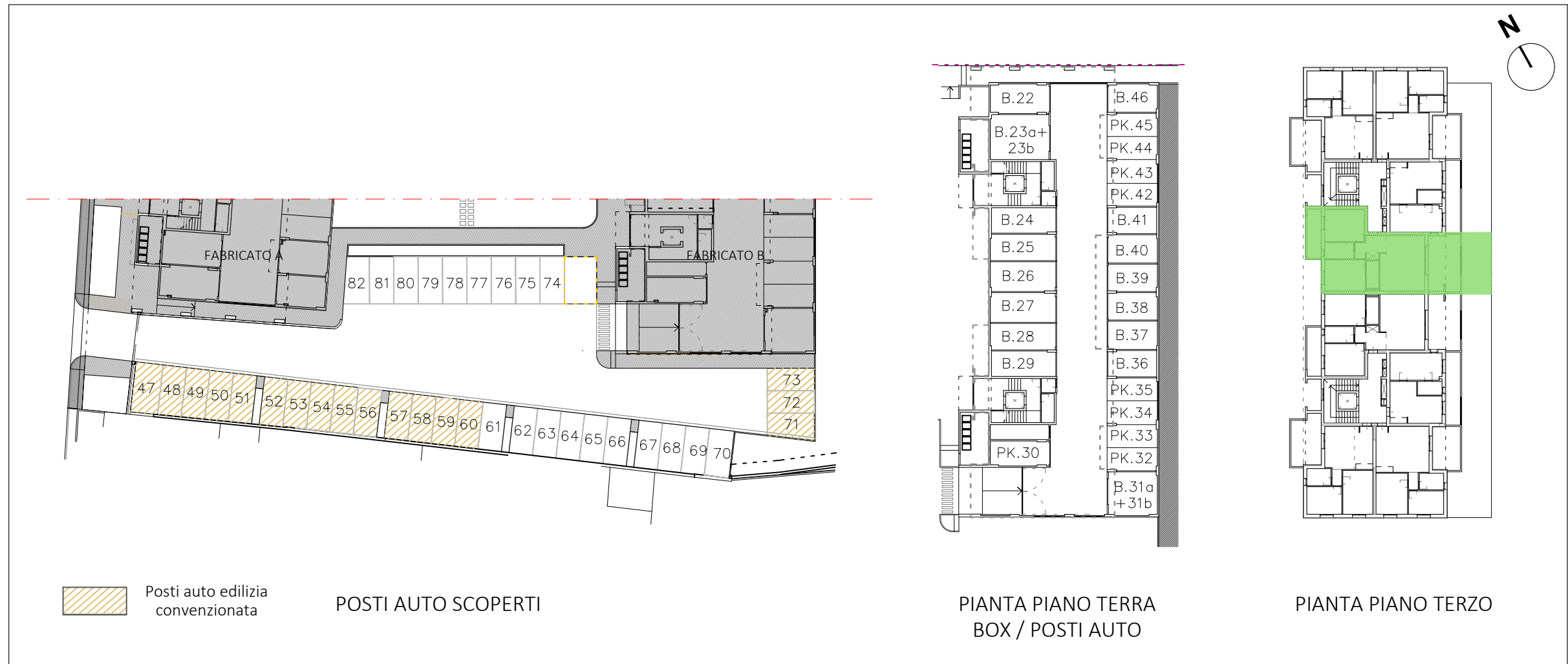
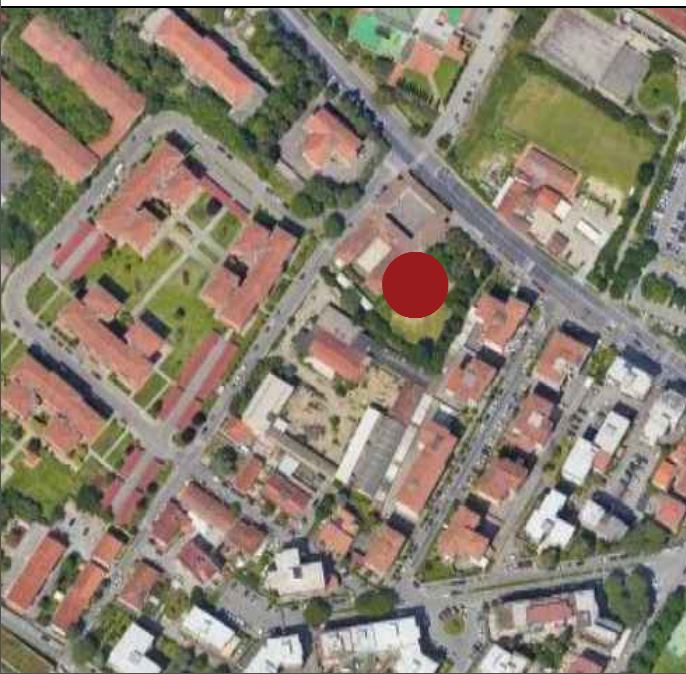

PIANTA QUOTATA | h. 2,75 m

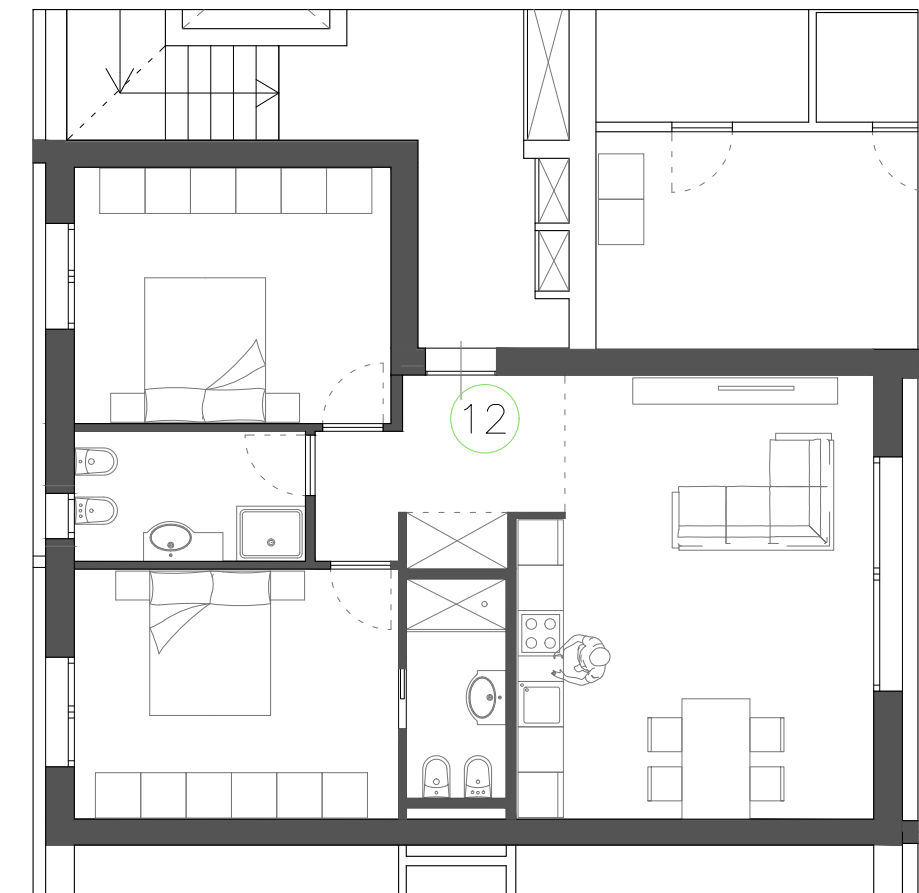

PIANTA ARREDATA

Le quote sono indicative, ogni misura dovrà essere verificata sul posto

SCALA
1:100

HEADQUARTER

Via Lorenzo Il Magnifico, 96, 50129 Firenze FI

Progetto:

Ambito di trasformazione AT15
Via della Gora

Località:

Sesto Fiorentino

FABRICATO B

PIANO TERZO_APPARTAMENTO N.21

- Appartamento SUL 84.69 mq
- Loggia 10.63 mq
- Balcone 17.26 mq
- Box / Posto Auto

Inquadramento

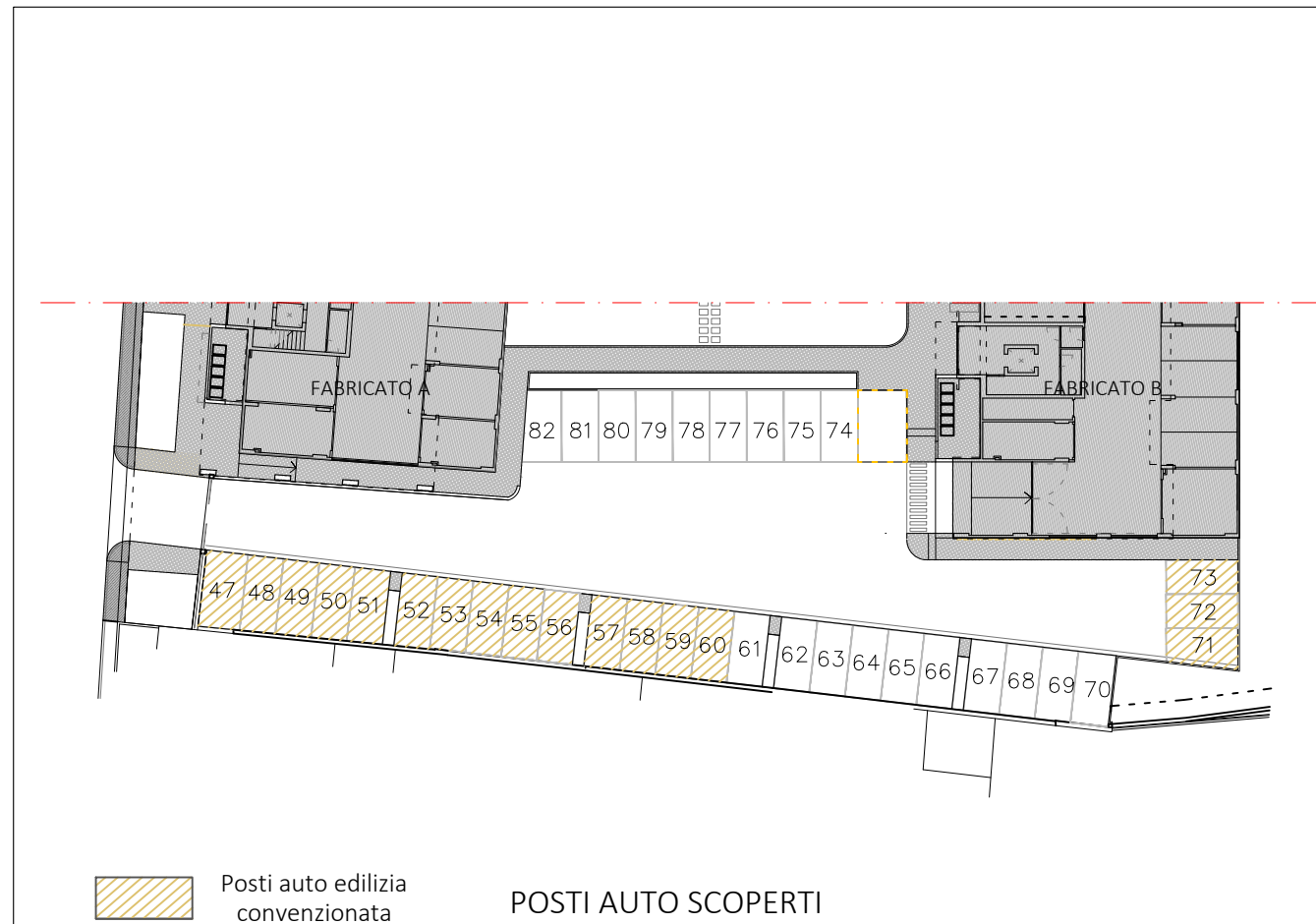

Posti auto edilizia convenzionata POSTI AUTO SCOPERTI



PIANTA PIANO TERRA
BOX / POSTI AUTO

PIANTA TERZO

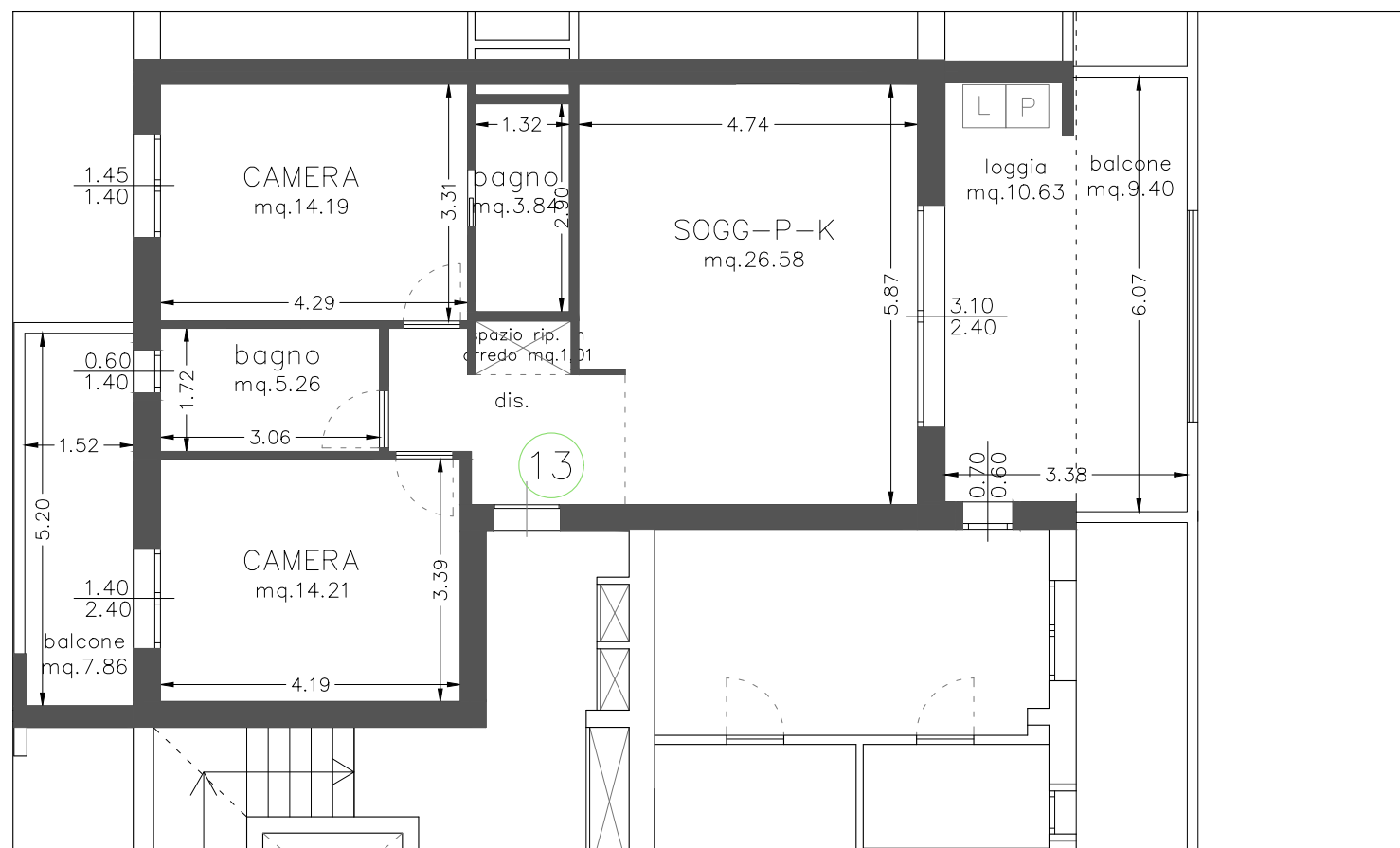

PIANTA QUOTATA | h. 2,75 m

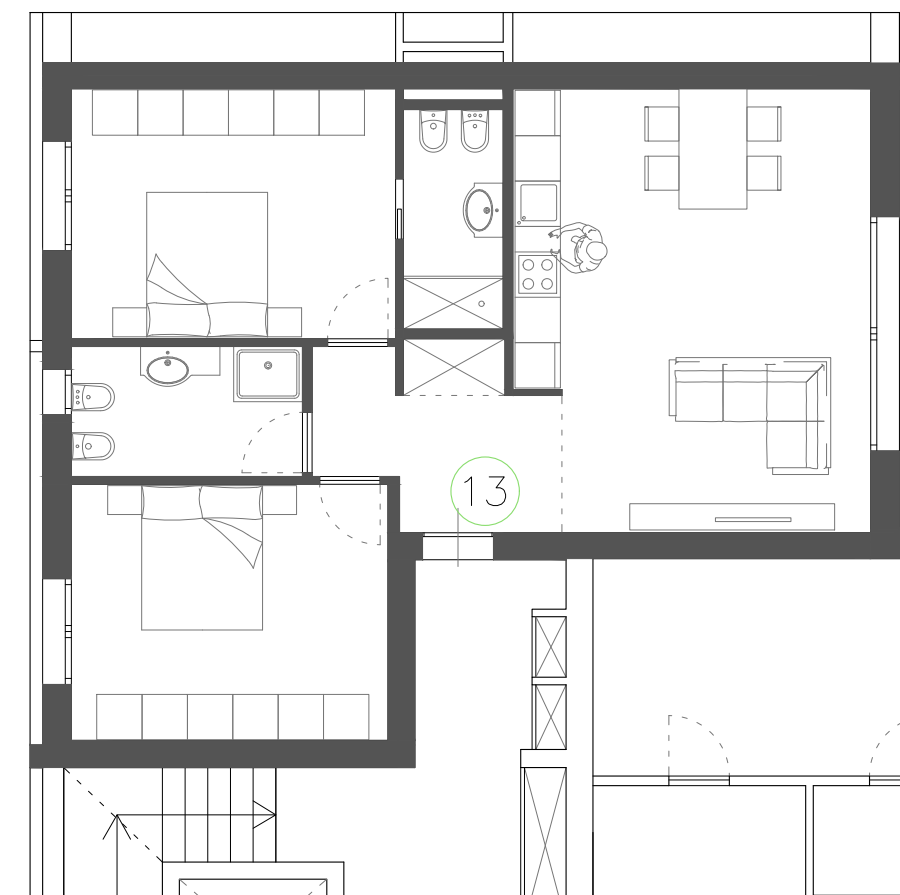

PIANTA ARREDATA

Le quote sono indicative, ogni misura dovrà essere verificata sul posto

SCALA
1:100

HEADQUARTER

Via Lorenzo Il Magnifico, 96, 50129 Firenze FI

Progetto:

Ambito di trasformazione AT15
Via della Gora

Località:

Sesto Fiorentino

FABRICATO B

PIANO TERZO_APPARTAMENTO N.22

- Appartamento SUL 47.02 mq
- Balcone 11.97 mq
- Box / Posto Auto

Inquadramento

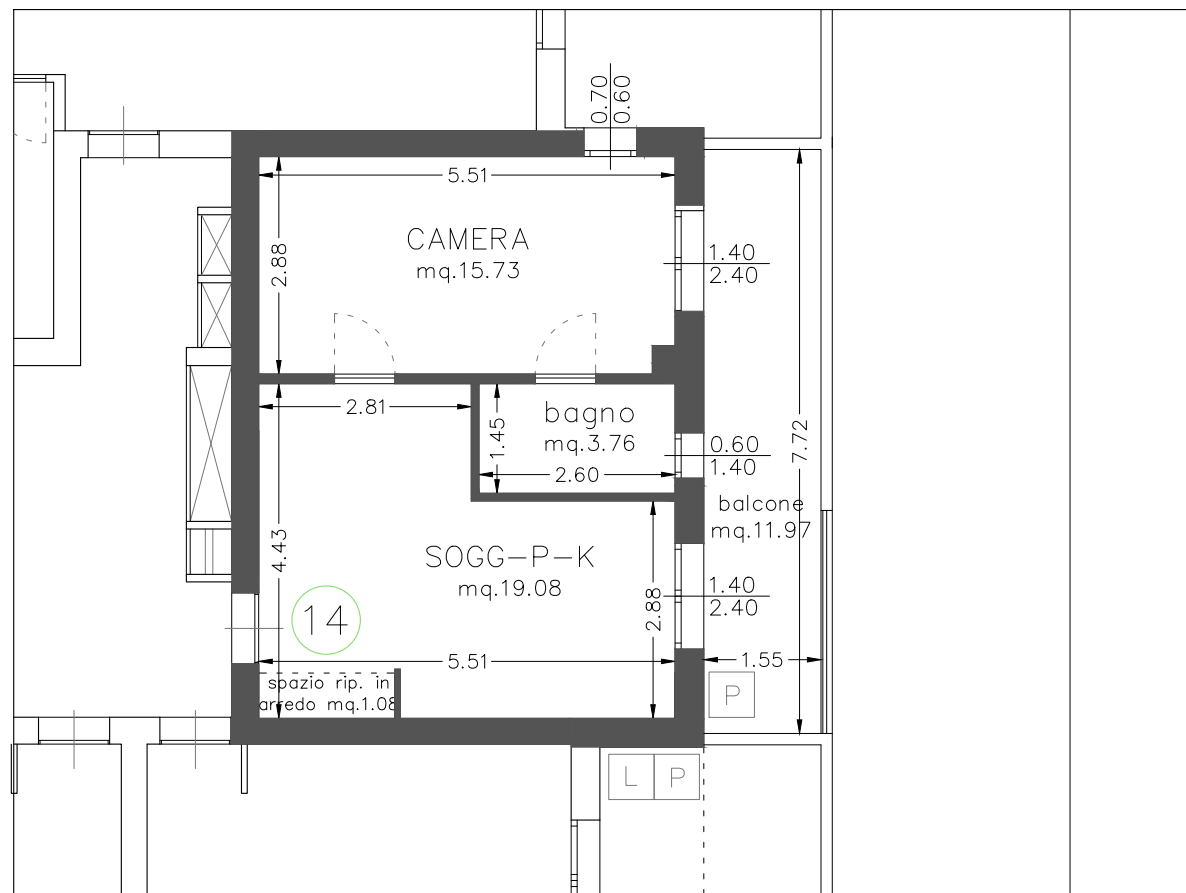
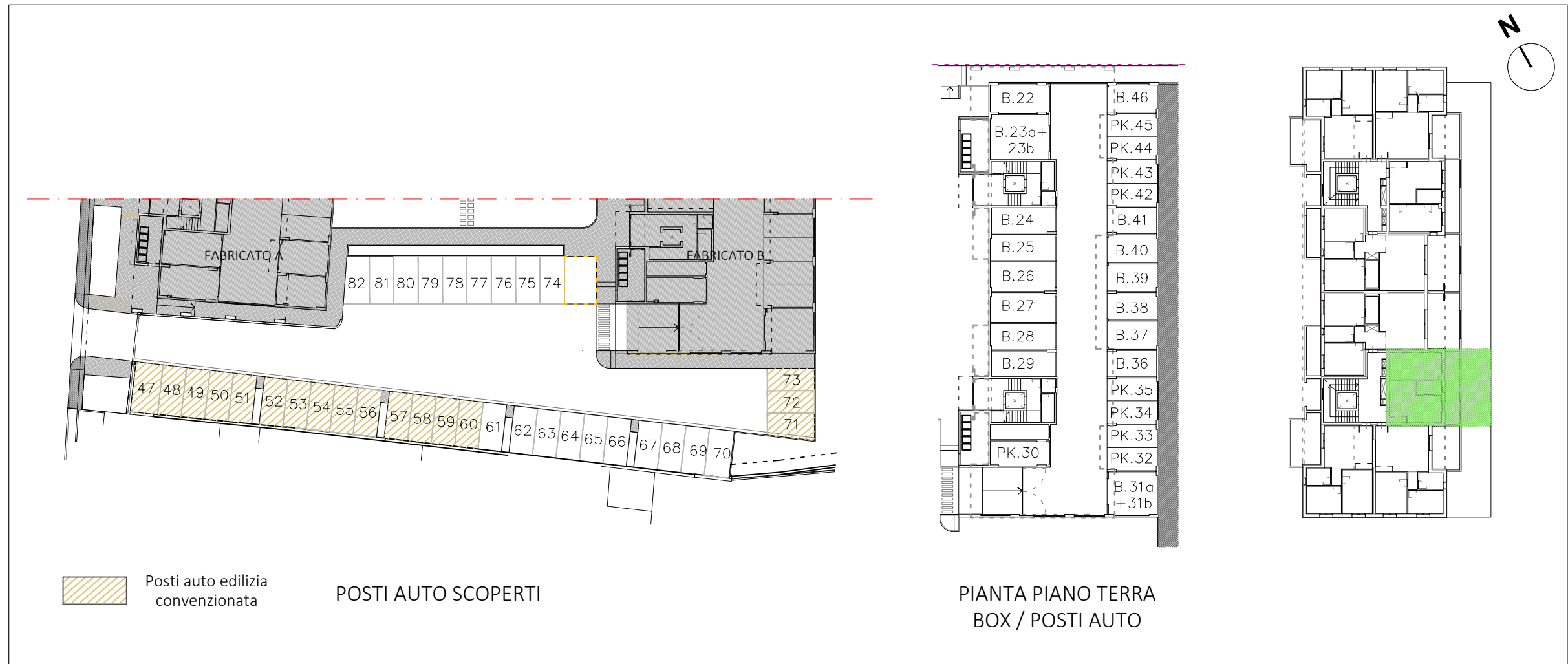

PIANTA QUOTATA | h. 2,75 m

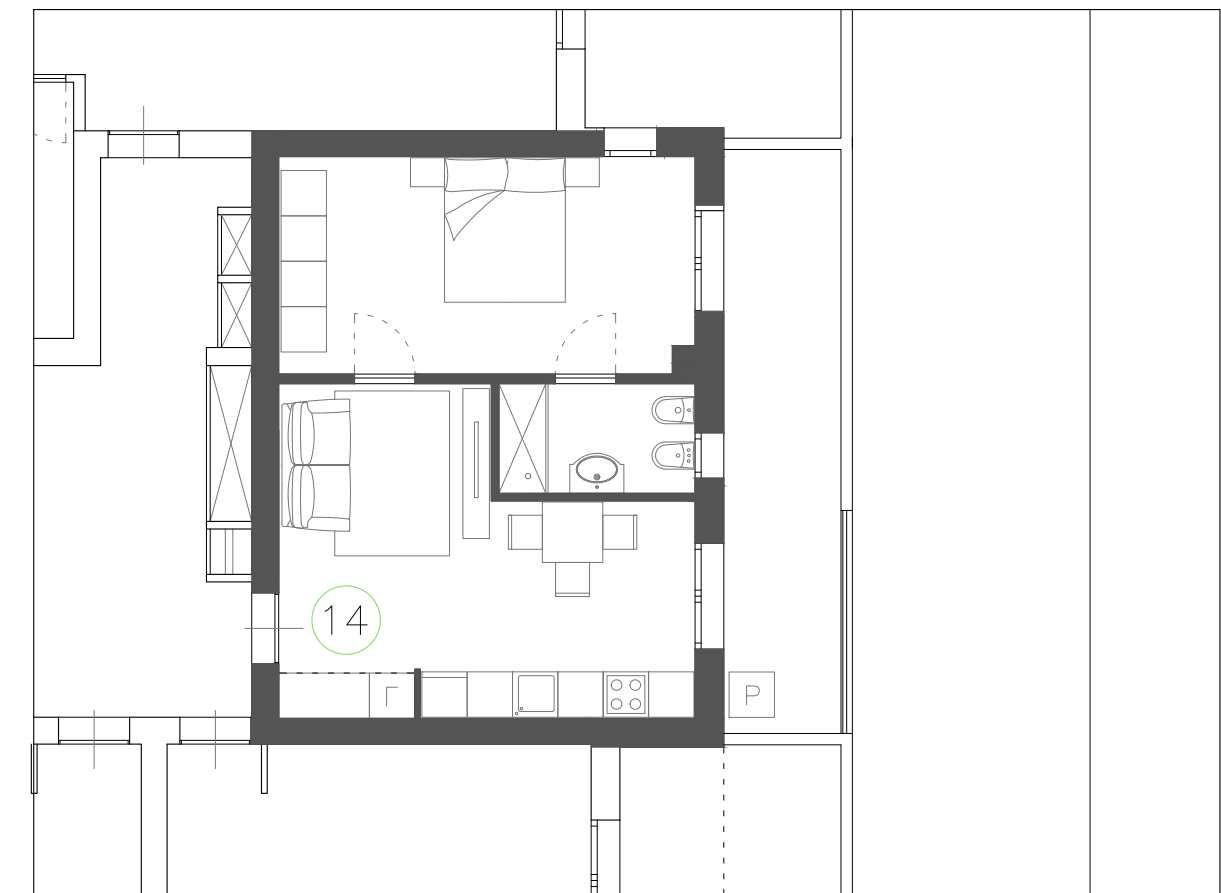

PIANTA ARREDATA

Le quote sono indicative, ogni misura dovrà essere verificata sul posto

SCALA
1:100

HEADQUARTER

Via Lorenzo Il Magnifico, 96, 50129 Firenze FI

Progetto:

Ambito di trasformazione AT15
Via della Gora

Località:

Sesto Fiorentino

FABRICATO B

PIANO TERZO_APPARTAMENTO N.23

- Appartamento SUL 68.78 mq
- Loggia 6.22 mq
- Balcone 7.18 mq
- Box / Posto Auto

Inquadramento

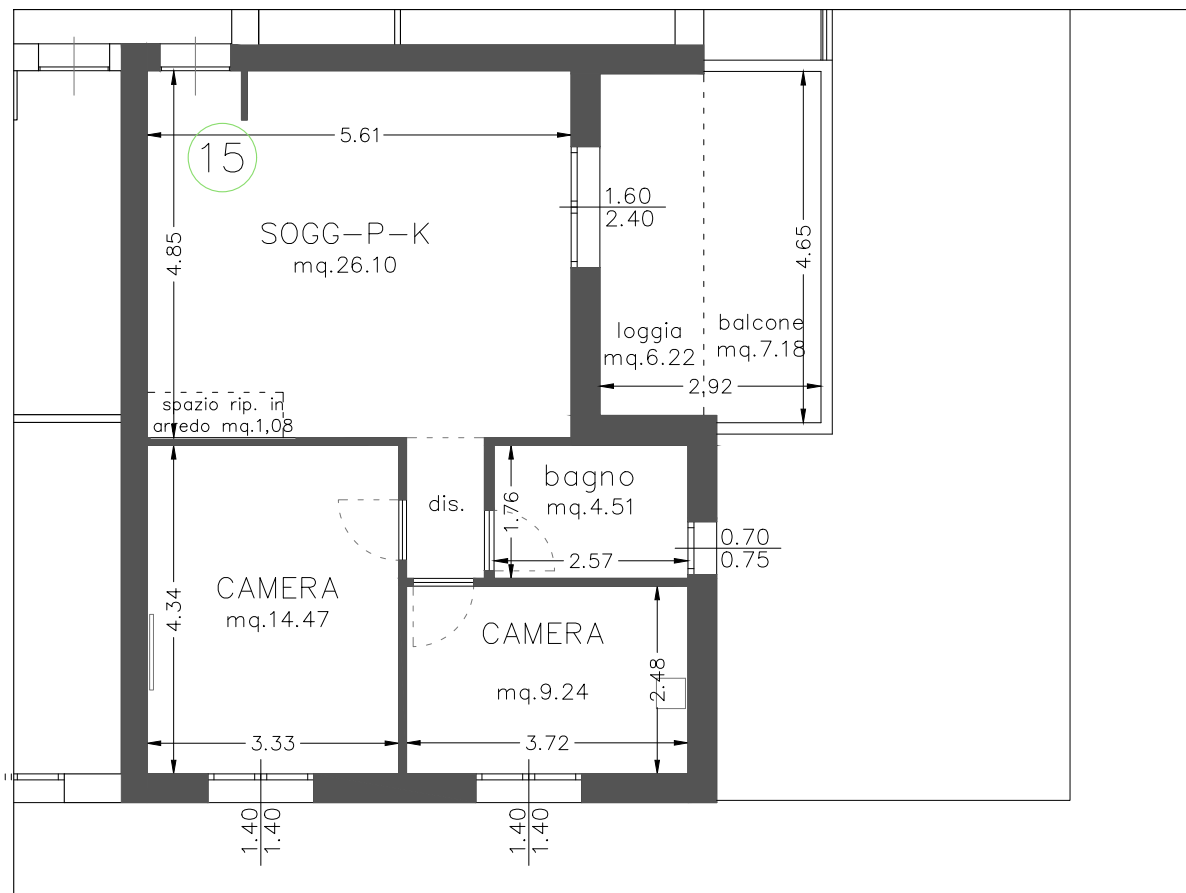
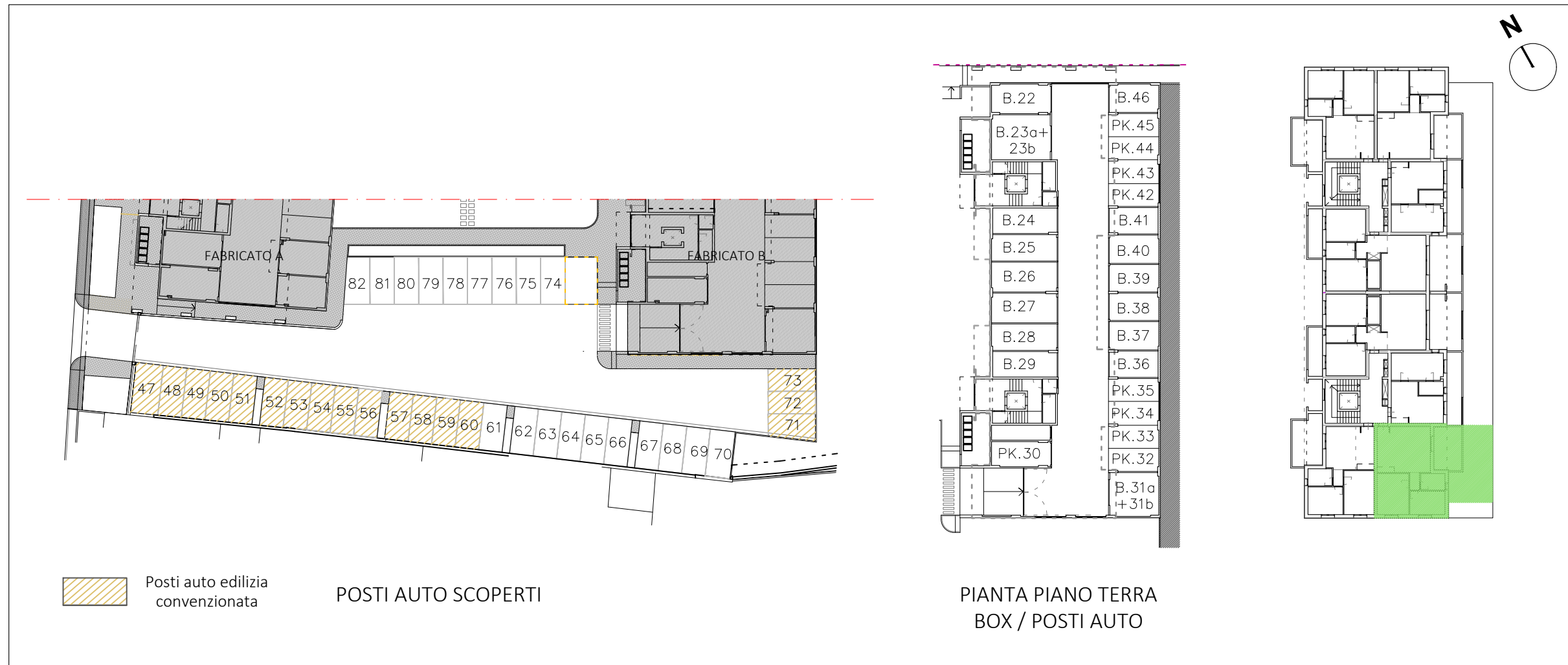

PIANTA QUOTATA | h. 2,75 m

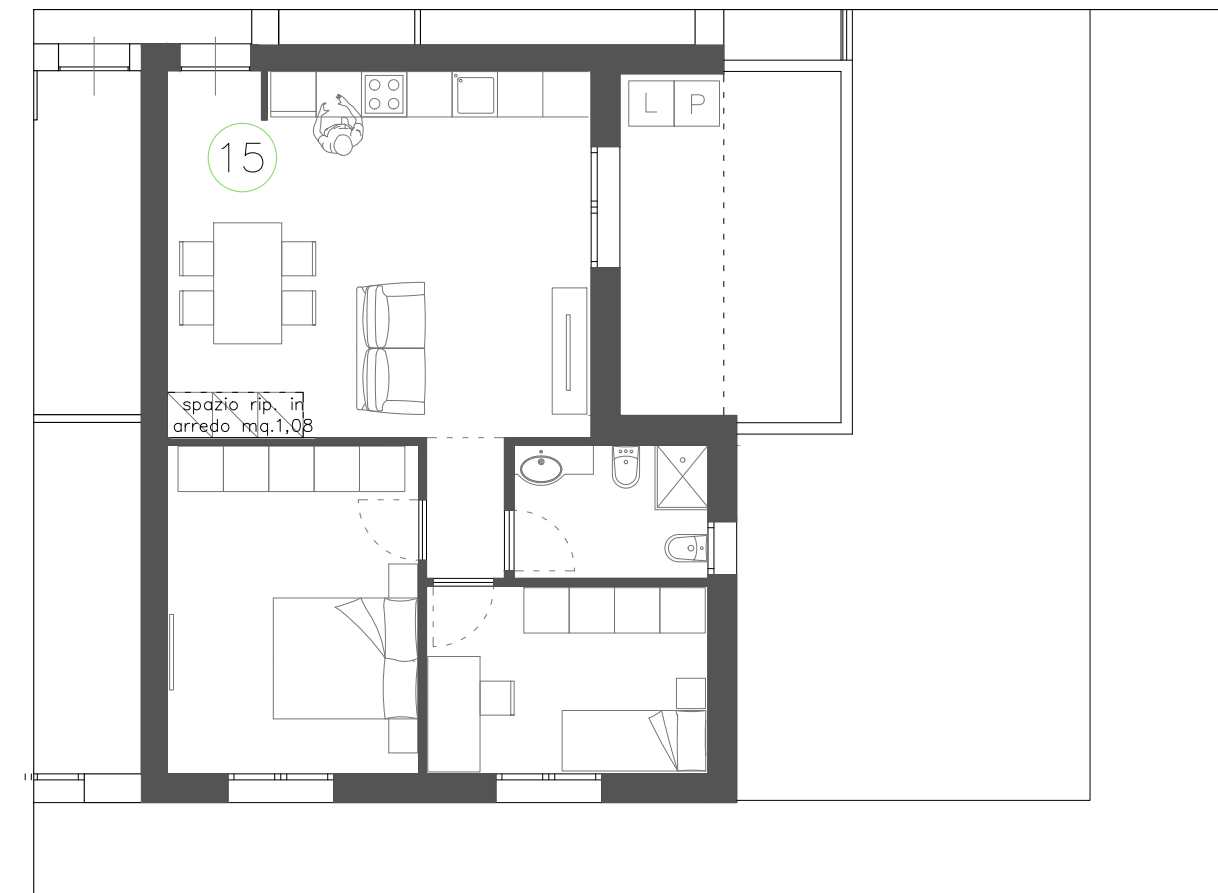

PIANTA ARREDATA

Le quote sono indicative, ogni misura dovrà essere verificata sul posto

SCALA
1:100

HEADQUARTER

Via Lorenzo Il Magnifico, 96, 50129 Firenze FI

Progetto:

Ambito di trasformazione AT15
Via della Gora

Località:

Sesto Fiorentino

FABRICATO B

PIANO TERZO_APPARTAMENTO N.24

- Appartamento SUL 66.86 mq
- Loggia 8.93 mq
- Balcone 7.46 mq
- Box / Posto Auto

Inquadramento

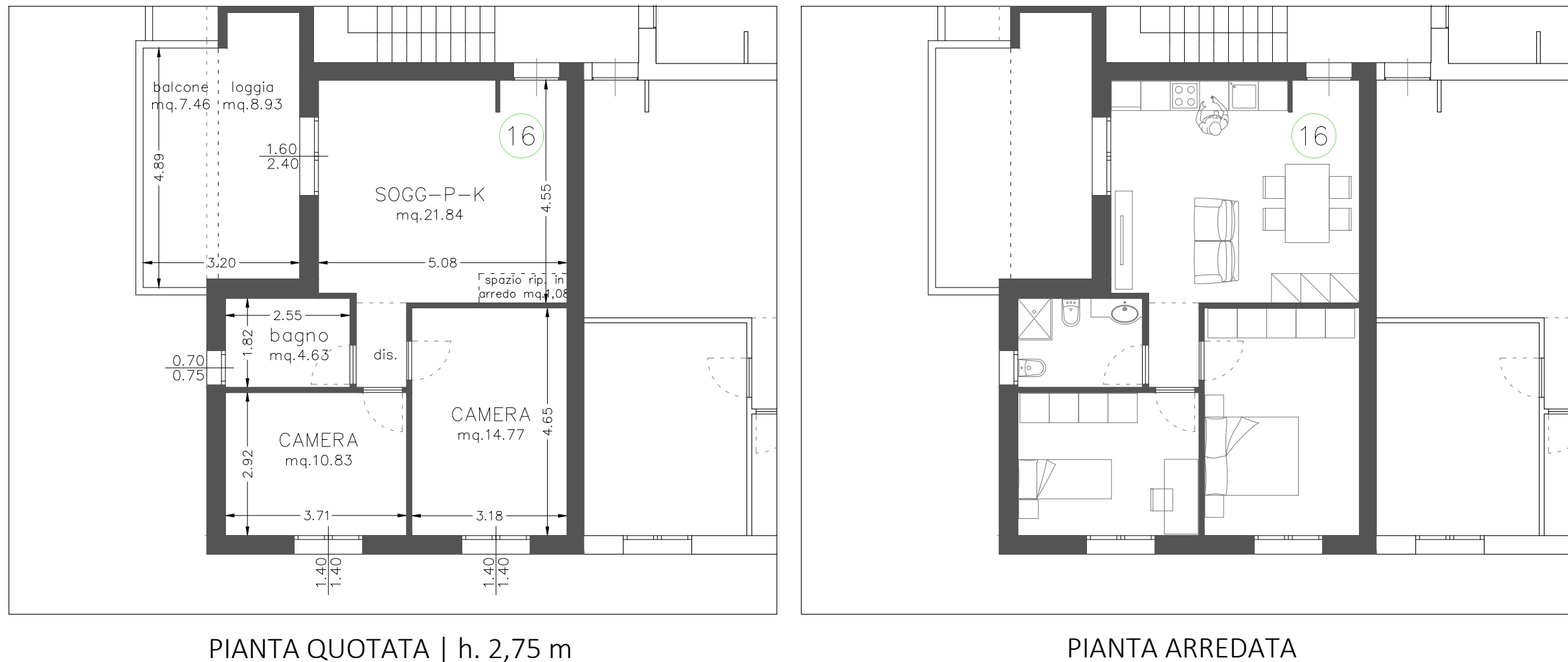
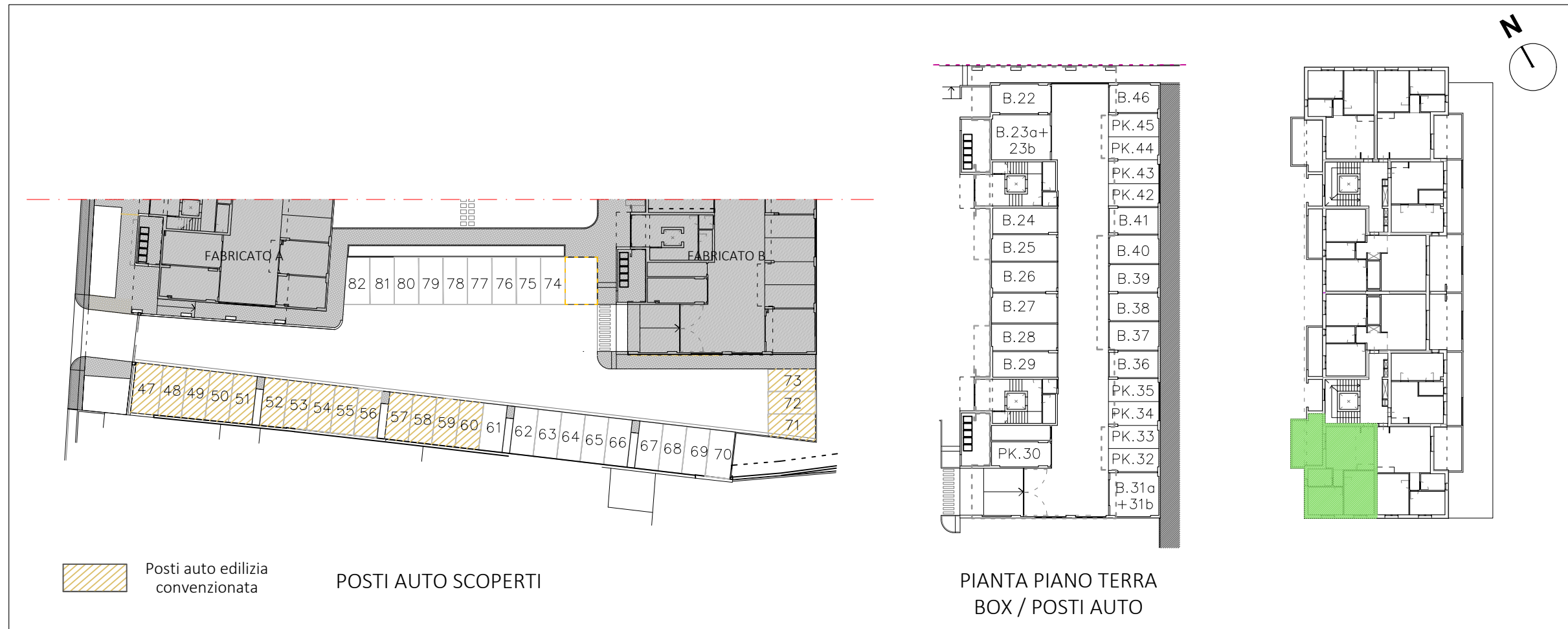

Le quote sono indicative, ogni misura dovrà essere verificata sul posto

SCALA
1:100